Correio da Manhã

Impresso em papel de HOLMBERG BECH & C. — Stockolmo e Rio

Propriedade de EDMUNDO BITTENCOURT & Cia. Limitada

Impresso em papel de VOLCKMAR, HOLLEVIK & Cia. — Rio de Janeiro

Director — PAULO BITTENCOURT
Director-substituto — MARIO RODRIGUES

ANNO XXIII — N. 9.111
RIO DE JANEIRO — SABBADO, 9 DE FEVEREIRO DE 1924

LARGO DA CARIOCA N. 13
Gerente — V. A. DUARTE FELIX

Serviço telegraphico da Associated Press, Agencia Havas e correspondentes especiaes.

Affonso XIII virá á America do Sul

O novo governo inglez e a questão do desarmamento

LONDRES, 8 (A. P.) — Sabe-se de fonte autorizada que o primeiro ministro Macdonald compartilha decididamente da maneira de ver do governo de Washington a proposito da questão do desarmamento e applaudirá o gesto de Washington em favor da convocação de uma outra conferencia para resolver sobre a limitação armamentista.

A VERDADEIRA PHYSIONOMIA DE MARIA BASHKIRTSEFF

Como a encantadora slava descrevia a sua verdadeira belleza

Nada mais impressionante do que possa ser a alma encantadora e dolorosa dessa slava. Maria Bashkirtseff teve a vida mais rapida e mais commovente — é essa vida, que foi cortada, em flôr, foi, tambem, cortada pelos raios subitos de um bello e ardente genio, que uma loucura singular illuminava.

Ultimamente, o nome de Maria Bashkirtseff tem sido discutido e novamente commentado, na Europa. Na grande galeria das psychologias anormaes, essa figura desconcertante de mulher formosa e preoccupada tem um lugar de destaque incomparavel. Ha outras razões, além de tudo, para determinar a nova preoccupação em torno da figura exquisita do *Diario*: a descoberta de manuscriptos importantissimos, que duplicam ou triplicam a sua obra, a emoção dos sobreviventes dessa época em que arde, como uma pura e rapida chamma, essa vida singular.

Pierre Borel continua a publicar em *Les Annales* e no *Figaro* documentos ineditos, cartas, notas intimas, em que aquella creatura, que se nos fizera conhecer, atravé do seu *Jornal* como uma orgulhosa fria e dominadora, nos apparece com uma sensibilidade mais humana, com a sua verdadeira physionomia de menina alegre e irreverente, tão cheia de vida até ao momento de morrer.

Livros deverão sair, em breve, sobre essa joven heroina.

Entre os documentos que têm sido publicados, com referencia a Maria Bashkirtseff, ha alguns de uma infinita curiosidade. E, entre eles está o testamento, o mais interessante dos testamentos, que ainda foram feitos, redigido por ella propria.

Quanto aos documentos e ás notas que o sr. Borel publicou, são todos do anno de 1880. Maria tinha, apenas, vinte annos. Ella estava naquella edade em que, segundo as suas proprias palavras, todos somos muito fortes, esperamos trinta e seis mil coisas encantadoras, em que, quando se vae a um theatro ou a um salão, "se precisa, apenas, de passar um pouco de agua no rosto para se estar bem". E ella accrescenta: "Ha quem pretenda que ninguem sabe apreciar o que possue: é um engano. E' a época em que, um par de damas tendo feito a Maria um cumprimento gracioso: "E' sempre agradavel abraçar uma rosa", — ella retrucou, numa das suas respostas endiabradas: "Meu Deus, que ingenuidade, a desse rapaz! Eu creio que isso é bem indifferente. Se a moda fosse dansar segurando-se pelas orelhas, eu o acharia da mesma forma interessante." Ella é risonha e garota, com um cuidado apuradissimo de toilette, cuidado que, nella, artista, é tambem uma preoccupação esthetica. Muitas jovens, deante do espelho, fazem, a seu proprio respeito, amaveis reflexões, que ciumentamente guardam para si. Maria escrevia tudo quanto pensava e tudo quanto sentia. Mas, sem duvida, as linhas que seguem, escriptas por ella, não eram destinadas ao publico posterior.

Eis-as, pelo menos com uma revista posterior:

"Março, 1880

"A's 7 horas da manhã, vêm-me buscar, com um recado de Worth. ... dos colletes de Worth. Laferriere me aperta demais o peito. Apesar disso, não sei qual dos dois prefiro: ha em Laferriere uma elegancia, um abandono, uma graça que parecem impossiveis de imitar.

"Escrevo isso á tarde, sentada no ..., deante da minha mesa. Deante de mim, o meu tinteiro de ..., duas velas, um lenço e o meu espelho redondo, que não me abandona... De momento em momento, eu me olho. Acabo de ... isso como que coloriu de alegria as minhas faces, desde algum tempo pallidas. E eu sorrio, por ... tão bella... mas em lugar de ... eu digo *feia*, e reparo que ninguem me olha mais, quando eu ...

"E' necessario, entretanto, que ... me façam essa justiça: eu fico muito bem dentro das minhas roupas...

"Sou de altura regular, tenho ... cabellos, que descem um ... abaixo das espaduas, e são ... dourados e crespos.

"Tenho o rosto redondo, uma ... bem branca, que cubro com ... cabellos cortados como os de Luiz XIV, criança, no quadro que representa a agonia de Luiz XIII e ... se mostra na grande escadaria de Versalhes. Sobrancelhas espessas, profundas, bem traçadas e um pouco em arco. Olhos cinzentos, um tanto grandes, muitas vezes severos, á tarde, brilhando mais, pestanas da mesma côr que as sobrancelhas... O nariz... Ah! o nariz... Nossa Senhora! E' tão difficil descrever um nariz, um nariz nem curto nem longo, com uma bella pelle, o que parece muito raro, pois, em geral, as pelles peiores são escolhidas precisamente para cobrir os narizes... Emfim: o nariz é bonito, eis tudo.

A bocca é pequena, vermelha, com os cantos muito delicados.

Maria Bashkirtseff

Tenho os dentes bellos e brancos. Aqui, ha alguma coisa a dizer: é que, em vez de ter quatro dentes, na maxilla superior, eu tenho, apenas dois, e só depois é que vêm os outros. Ninguem póde ver isso... e, depois, é uma coisa que só diz respeito á Historia Natural. Na maxilla inferior, tudo é conforme... Tenho o pescoço redondo, com uma covinha bem feita, orelhas pequenas e cor de rosa, em forma de marisco. O pescoço não seria talvez sufficientemente longo, para um modelo classico, mas fica muito bem numa mulher, sobretudo quando é servido por espaduas bellas, e por um peito largo e alto, de uma brancura que faria inveja ao leite...

"O meu corpo é, geralmente, muito bello. Sou tão agil, que pareço ter-me exercitado longamente. E, entretanto, nunca o fiz... Meus pés e minhas mãos são quasi classicos. E esquecendo da côr sua côr de rosa e branca — e a minha pelle é finissima nas temporas... E' facil de ver, até, as mais pequenas veias, como acontece por exemplo, junto da minha bocca, principalmente do lado esquerdo... Perto da vista direita, na tempora, tenho um signalzinho e um outro, muito pequenino, na face esquerda, um pouco abaixo da vista, num logar que parece feito de velludo.

"Que fantasia essa, descrever-me! E por que? Porque isso me é agradavel, evidentemente...

Maria soffria, no seu orgulho, de ser assim formosa, com os retratos que della tentaram alguns dos pintores mais em voga de Paris. E, decepcionada deante da obra de Robert-Fleury e de Jules Bastien Lespage, ella propria se fez pintora e realizou um retrato, que é uma verdadeira obra de arte.

Eis ahi um pouco dessa exquisita, surprehendente e maravilhosa alma de mulher. Maria Bashkirtseff, esse ser de graça, de belleza e tambem de vaidade e tambem de orgulho, talvez hoje pague, no mundo triste doloroso dos mortos, o peccado de se ter achado bella e de ter amado a si mesma. Tudo se paga, neste mundo — e sobretudo a volupia...

O mercado de café em Nova York

Nova York, 8 (A. P.) — O mercado de café, que gradualmente vinha melhorando nas ultimas semanas augmentou de actividade hoje, devido á firmeza continua do Brasil e ás noticias de taxas de cambio cada vez mais elevadas, no Rio. O preço para entregas em março ascendeu a 12.58 e para setembro a 12.19 sendo estes os novos records da estação, no mercado que fechou apresentando vantagens de 52 e 56 pontos.

O cruzador americano "Rochester" parte para Laceiba

Washington, 8 (A. P.) — O Conselho Director da União Pan-Americana, presidido pelo secretario de Estado, sr. Hughes, approvou a moção proposta pelo dr. Cochrane de Alencar, embaixador do Brasil, manifestando os sentimentos da instituição pela perda soffrida com a morte do ex-presidente Wilson e significando á viuva as expressões de sua sympathia.

O rei Affonso XIII visitará a America do Sul

MADRID, 8 (H.) — Nos circulos politicos e nas rodas da imprensa considera-se como definitivamente resolvida a viagem do rei Affonso á America do Sul. Diz-se tambem que a data da partida do soberano, está mais proxima do que geralmente se presume.

O principe de Galles soffreu um accidente

Londres, 8 (H.) — O principe de Galles acaba de soffrer um accidente caindo do cavallo em que montava.

Sua alteza teve a clavicula quebrada.

Londres, 8 (H.) — Chegam pormenores do accidente que soffreu o principe de Galles.

O principe saltava uma cerca, perto de Ascott quando o cavallo caiu arrastando o cavalleiro. Sua alteza regressou de automovel ao Castello de Dalmeny, onde está hospedado.

Londres, 8 (A.P.) — O accidente de que foi victima o principe de Galles, que ficou com clavicula partida, occorreu em Bellington Manor, perto de Ascot, hoje pela manhã. A noticia official a respeito diz que se trata de uma fractura ligeira. Um trem expresso parou na estação local para transportar o principe até esta capital. Depois do curativo cirurgico, regressou elle ao palacio de St. James, recolhendo-se aos seus aposentos.

Londres, 8 — (A. P.) — A nota russa em resposta ao reconhecimento britannico foi hoje entregue ao ministro Mac Donald. O sr Rakovsky o foi nomeado encarregado de negocios, é de accordo que se celebre em breve uma conferencia em Londres.

O gabinete francez continuará no poder

Paris, 8 (H.) — Quando o presidente do conselho abandonou hoje a sala das sessões da Camara espalhou-se rapidamente o boato de que ia dali directamente ao palacio apresentar ao chefe de Estado a demissão do gabinete. Momentos depois soube-se por pessoas da intimidade do governo que o sr. Poincaré voltaria á Camara para assumir de novo a direcção dos debates. Effectivamente, esta informação era confirmada com a presença no recinto do presidente do conselho, que foi recebido pela Camara e pelas galerias com effusivas manifestações de solidariedade.

Falleceu o presidente do Conselho da Administração da Havas

Paris, 8 (H.) — Falleceu o sr. Charles Laffite, presidente do Conselho de Administração da Agencia Havas.

O sr. Charles Laffite trabalhava ha cincoenta annos na Agencia Havas, de cujo Conselho de Administração foi eleito presidente em 1879, exercendo o cargo ininterruptamente até agora com grande saber, dedicação e autoridade.

O sr. Laffite morreu aos 72 annos de idade em plena actividade de trabalho.

O movimento revolucionario em Honduras

Washington, 8 (A. P.) — O cruzador americano "Rochester", que está agora em Colon, teve ordem de seguir para Laceiba, Honduras em resposta ao appello feito ao Departamento de Estado pelos norte-americanos residentes naquelle paiz, que temem possa o o movimento revolucionario dali prejudicar os seus interesses.

A partida do director da Assaciated Press para o Rio

Buenos Aires, 8 (A. P.) — O sr. Roy Martin, director geral da "Associated Press" partirá para o Rio de Janeiro a 28 do corrente.

A viagem do dr. Teixeira Gomes ao Porto

Lisboa, 8 (H.) — O ministro da Guerra vae de novo ao Porto para acompanhar o presidente da Republica na visita aos quarteis da guarnição.

No domingo o presidente visitará Leixões.

Ainda não está marcado o dia do regresso a Lisboa do chefe de Estado.

Moscou, 8 (A. P.) — O marquez Paterno, representante italiano nesta capital notificou formalmente ao governo russo o reconhecimento da Russia pela Italia. Os embaixadores serão nomeados em breve por um e outro paiz.

A revolução no Mexico

As forças federaes apossaram-se de Jalapa

Veracruz, 8 (A. P.) — As forças federaes que avançam com destino a esta cidade, apossaram-se de Jalapa, ao que se noticia.

As medidas financeiras do governo portuguez

Lisboa, 8 (H.) — O presidente do conselho declarou categoricamente que não retirará nem uma das medidas financeiras apresentadas pelo governo ao Parlamento. Nos centros politicos é crença geral que, em vista da attitude do chefe do gabinete, a Camara approvará as propostas para não provocar nova crise na politica nacional.

O HEROISMO DE CINCO PARAENSES

SEIS MEZES DE LUTA COM O OCEANO

A «15 de Agosto» venceu a ultima etapa do raid Belem-Rio

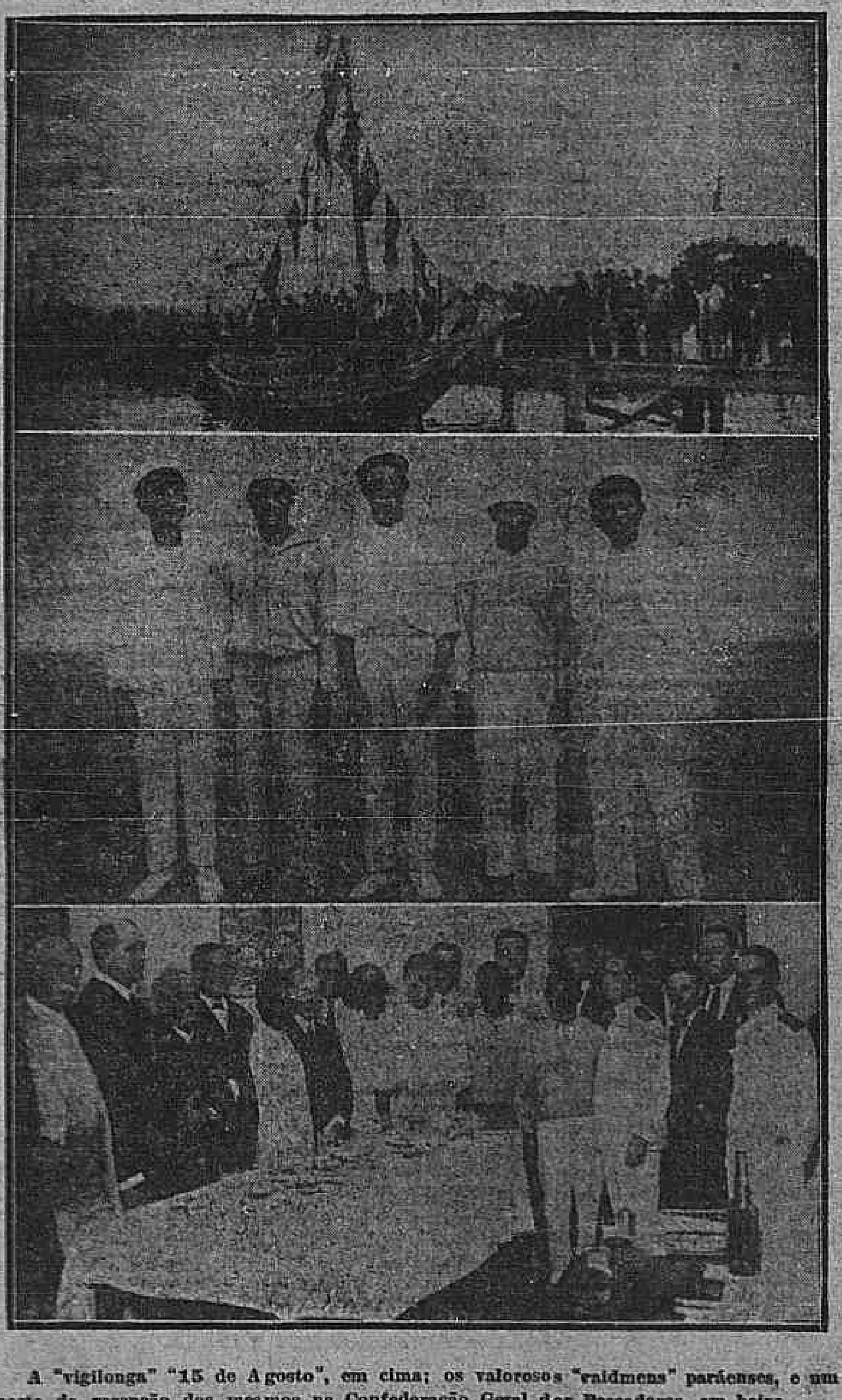

A "vigilonga" "15 de Agosto", em cima; os valorosos "raidmens" paraenses, e um aspecto da recepção dos mesmos na Confederação Geral dos Pescadores, em baixo.

Os cinco bravos e abnegados paraenses, que vinham tentando, ha mais de cinco mezes, a viagem de Belém ao Rio em canôa, venceram galhardamente a ultima etapa do maior raid nautico até hoje realizado no Brasil.

O acto heroico desses jovens é bem a personificação do heroismo desse povo forte e valente do norte.

Fortalecidos no amor á terra que os viu nascer, elles, destemerosos, enfrentaram, cheios de fé, á furia do oceano, ás maiores difficuldades e um sem numero de perigos, que lhes puzeram á prova a coragem e o denodo.

A fragil e pequena embarcação, que lhes serviu para o emprehendimento de tão grande e indelevel façanha, reposa, desde hontem, á tarde, na Guanabara, onde veiu encontrar-se, emfim, ao abrigo das procellas, depois de lutas tremendas travadas com o oceano em furia.

Esses heroes, justamente quando o Estado de que são naturaes, festejava o primeiro centenario da sua independencia, quizeram trazer aos seus irmãos do sul os seus mais sinceros e fraternaes amplexos.

A CHEGADA

A noticia da chegada da *vigilonga* "15 de Agosto" a Cabo Frio, despertou nas nossas rodas maritimas as mais justas manifestações de jubilo, tanto assim que foi organizada expressiva recepção aos valorosos *raidmens* paraenses, que eram aqui esperados durante a tarde de ante-hontem.

Longa foi, porém, a espectativa, e as embarcações que foram até fóra da barra, lá permaneceram até á noite, sem encontrarem a vigilonga, anciosamente esperada.

Hontem, até ás primeiras horas da tarde, não se tinha noticia dos *raidmens*, emquanto, fóra da barra, duas embarcações da Directoria de Pesca e a lancha "Olga", com uma commissão do Gremio Paraense, aguardavam.

Pouco depois das 3 horas da tarde era, finalmente, avistada a "15 de Agosto", que, momentos depois, nas alturas de Itaipú, recebia o cabo de reboque da lancha "Olga", que, trazendo-a a reboque, transpunha a barra, ás 5 horas e meia, mais ou menos, e conduziu-a para a doca do Mercado Velho, onde já avultado numero de pessoas affluira, comprimindo-se desejosos de verem os valorosos paraenses, que, ao desembarcarem, foram recebidos debaixo de palmas, emquanto os abraçavam o senador Lauro Sodré, commandantes Villar e Loretti e outras pessoas.

Dali os *raidmens*, cercados pelas pessoas que os foram receber e seguidos por uma massa de curiosos, dirigiram-se para a Confederação Geral dos Pescadores.

NA CONFEDERAÇÃO GERAL DOS PESCADORES

Não obstante funccionar numa pequena e acanhada dependencia da Directoria de Portos e Costas, a séde da Confederação Geral dos Pescadores apresentava agradavel aspecto, dada as providencias tomadas pelo seu presidente, commandante Gumercindo Loretti.

Na sala, fôra disposta uma mesa lindamente ornada com flôres naturaes, sobre a qual estava escripto com folhas de roseira — Brasil.

Ao dorredor della tomaram logar os presentes e foi servida uma taça de champagne.

O primeiro a fazer uso da palavra foi o commandante Loretti, que, com phrases cheias de admiração, enalteceu o heroismo dos povos paraenses, felicitou-os e disse que era com prazer sincero, com verdadeira alegria, que a Confederação Geral dos Pescadores os recebia.

Falaram, em seguida, o senador Lauro Sodré, cujo discurso foi um hymno de louvor ao Pará e á bravura do seu povo, bravura, cujas provas acabavam de ser dadas pelos intrepidos tripulantes da "15 de Agosto", e o commandante Frederico Villar, que brindou á coragem do povo paraense, representado por aquelles jovens, que haviam levado a cabo tão grande emprehendimento.

Elle não podia deixar de abraçar esses valorosos patricios, o que fazia não só por si, mas tambem pelo ministro da Marinha, que lhe recommendára proporcionar aos *raidmens* tudo quanto lhes fosse necessario.

Num bello improviso, que bem traduzia a commoção que sentia, agradeceu o commandante Flavio Moreira, director do raid.

FALA-NOS O DIRECTOR DO RAID

Aproveitando uma opportunidade que se nos offereceu, falamos ao sr. Flavio Moreira, a quem por occasião do desembarque, apresentamos as felicitações em nome deste jornal.

Typo perfeito do nortista, modesto e sem affectação no falar, inspira sympathia a quem se lhe approxima.

— E' com desvanecimento que falo á imprensa desta capital — disse-nos elle. A sensação inexplicavel que eu e os meus companheiros sentimos em aqui chegando, os senhores podem comprehender depois de uma viagem como a que acabamos de realizar e que durou quasi seis mezes. Tornar-me-ia muito extenso se lhe quizesse contar todas as privações e perigos por que passamos, mas isso tudo não foi para nós um motivo de desanimo, mas, ao contrario, de encorajamento. Iniciámos o raid cheios de fé, de esperança, e com fé e esperança o vencemos! A idéa nasceu algum tempo antes do Pará commemorar o centenario da sua emancipação. Assentados os planos do raid, que devia ser iniciado na data commemorativa do centenario, solicitámos o auxilio do governo e do municipio de Belém, e isso obtido, como tambem o auxilio do Yole Club, a que pertencemos, puzemos mãos á obra cheios de enthusiasmo.

A REALIZAÇÃO DO RAID

O sr. Flavio Moreira, chamado pelo commandante Villar, pediu-nos licença para nos deixar, apresentando-nos, porém, o piloto João Nunes, muito moço ainda, que nos fez o relato do raid.

— Tudo preparado, depois de nos despedirmos dos parentes e amigos, partimos de Belém no dia 15, pela manhã. Grande foi o numero de pessoas que assistiram a partida, fazendo-nos votos de felicidade. A's 6 horas da tarde desse dia, chegámos a Pinheiro, onde permanecemos até 20, quando fomos para Mosqueiro. A 22, levantámos ferros com destino á Vigia, e a 23 estávamos em São Gaetano Odivela, de onde fomos directamente para Turiassú, no Maranhão, onde aportámos as 9 horas da manhã de 2 de setembro, saindo nesse mesmo dia, ás 10 horas da noite, para S. Luiz, chegando ás 4 1/2 da madrugada, de 7 de setembro. No dia 13, demandámos o Maranhão, e em viagem, no dia 15 á tarde, quando nos achavamos no Sul do Pharol de Sant'Anna, fomos surprehendidos por fortissimo temporal. O mar enfureceu-se de tal fórma, que parecia querer tragar-nos nas suas entranhas, que rugiam em convulsões. Vimos a morte de perto! Doze horas durou essa luta tremenda com o oceano, e a "15 de Agosto saimos victoriosos, tendo, porém, perdido uma baleeira e duas cannas do leme, que foram arrancadas pelas ondas. Vimo-nos, assim, forçados a arribar á Barra das Preguiças, onde permanecemos 29 dias, impossibilitados de proseguir viagem em virtude do máo tempo reinante e do vento desfavoravel. 16 de outubro largámos com destino á Amarração, e ali chegando a 23, permanecemos até 25, quando partimos para Camocim, chegando dois dias depois. Permanecemos ali até 31 de outubro e a 11 de novembro estávamos em Fortaleza, de onde partimos a 19 para Areia Branca. Tendo, porém, que arribarmos á Aracaty, em consequencia do máo tempo. Depois de alguns dias zarpámos para Areia Branca, onde aportámos a 9 de novembro, saindo a 11 de dezembro, para Natal, tendo permanecido em Areia Branca esse tempo todo. A 17 alcançámos Natal, e a 19, partimos directamente para Pernambuco, fundeando em Recife a 23. Nessa cidade ficámos até 15 de janeiro, indo depois á Alagoas, onde fundeámos a 17. Seguimos, na noite desse mesmo dia, para a Bahia, onde aportámos tres dias depois. No partindo nesse dia, á noite, para Cabo Frio, ali chegando a 6 e partindo nesse dia, á noite, para o Rio. Não havia vento, porém, e assim passámos a noite toda, até o dia seguinte, ás 3 horas da tarde, quando a "15 de Agosto" pôde navegar com rumo ao Rio.

OS RAIDMENS E AS MENSAGENS QUE TRAZEM

Os *raidmen* que acabam de effectuar o maior raid nautico em canôa, no Brasil, são: Flavio Moreira, João Nunes, Ulysses Gomes dos Santos, Francisco dos Santos e Melchiades Pinheiro de Santa Anna Rosa.

Elles trazem varias mensagens, entre ellas a do Conselho Municipal de Belém ao do Rio, a do Yole Club, para o ministro da Marinha e a da colonia de Pesca Z. 5, do Ceará, para o commandante Frederico Villar.

O ministro da Marinha mandára-lhes offerecer hospedagem no Batalhão Naval, mas elles foram hospedes num hotel, á expensas do Gremio Paraense, que agradeceu sensibilizado o offerecimento do ministro.

Uma entrevista do director geral da Associated Press

Buenos Aires, 8 (AP) — "La Nacion" entrevistou longamente o sr. Roy Martin, director geral da "Associated Press", que se referiu especialmente á obra realizada pelo intercambio noticioso estabelecido pela "Associated Press" em favor do mais vasto conhecimento da America do Sul nos Estados Unidos.

Accrescentou que os commerciantes americanos já comprehenderam que podiam collocar vantajosamente os seus artigos manufacturados na America do Sul e adquirir ali muita materia prima excellente, devendo esperar-se que as vinculações mercantis com os paizes da America do Sul se revigorem cada vez mais.

Disse mais que anteriormente os 1.300 jornaes que formam a "Associated Press" se interessavam pelas opiniões dos jornaes europeus sobre os assumptos internacionaes, mas agora exigem a opinião sul-americana manifestada pelas columnas dos seus principaes orgãos de publicidade. Do mesmo modo está sendo objecto de interesse a cotação dos titulos de todos os paizes sul-americanos.

A EMENDA KLOTZ

Paris, 8 (H.) — A emenda Klotz, aos projectos fiscaes, apresentada hoje, determina que as despesas previstas pelo governo não poderão ser applicadas á terceira secção do orçamento da guerra, ao programma naval, e ao aproveitamento da reserva da guerra e da Marinha, no interesse superior da nação. No decorrer dos debates o deputado Tapponier protestou em termos energicos contra o estado de abandono em que se achavam em 1913 as forças e outros elementos de defesa do paiz. A discussão da emenda provocou grande tumulto no recinto. O chefe do governo pediu em nome dos altos interesses da patria, que não insistissem na discussão. O pedido não foi attendido, e o sr. Poincaré, como protesto contra a attitude desses parlamentares, deixou a cadeira, seguido do ministro das Finanças.

Foi executado o criminoso El Rabazo

Madrid, 8 (H.) — Communicam de Sevilha que o criminoso El Rabazo foi executado.

MARTINS BARROS & Co. Ltda.

PROMPTO EMBARQUE

Temos as nossas afamadas machinas "Amaral", para o beneficio, ventilação e separação impeccavel em 13 typos especiaes de exportação de café e podemos desde já acceitar pedidos para a proxima safra, facilitando os pagamentos.

MARTINS BARROS & Co. Ltda.
CAIXA-6 — S. PAULO

(18726)

A exposição do ministro do Exterior da Tcheque-slovaquia

Praga, 7 (H.) — O ministro dos negocios estrangeiros da Tcheque-Slovaquia, dr. Eduard Benes, na exposição que acaba de fazer, á commissão dos negocios estrangeiros da Assembléa Nacional, declarou que o primeiro periodo posterior á guerra, e que era caracterizado como de actividade reconstructora na Europa Central, póde ser considerado como terminado com o tratado celebrado entre a França e a Tcheque-Slovaquia. O novo periodo da politica europêa começa com o governo socialista da Inglaterra, com o reconhecimento do governo russo pela Grã Bretanha e Italia, com a nova phase nas relações entre a França e a Allemanha e entre a Grã Bretanha e a França e com a preparação da participação parcial dos Estados Unidos da America do Norte na politica economica da Europa. A politica internacional da Tcheque-Slovaquia deve ser considerada como um systema que desde os primordios trabalha pela preservação da paz e que se funda em uma firme fé na democracia e no respeito da individualidade humana, condemnando o abuso violento do poder, nos governos dos povos.

"Não estamos na extrema esquerda do bolchevismo, e tambem sempre fomos contrarios á reacção da extrema direita. Os tratados de paz, ainda que não idealmente feitos, constituem para nós o fundamento legal da estructura politica da Europa e devem ser sustentados na Europa Central."

Foi com este fim que a Pequena Entente trabalhou durante os tres annos de sua existencia, que justificaram amplamente a sua grande significação para a preservação da paz. A Pequena Entente mantem-se firme e os seus resultados são conhecidos por todos os factores da politica internacional.

As relações entre a Tcheque-Slovaquia e a Austria e a Hungria são o melhor exemplo da pratica concreta dos principios da paz e é de esperar que na Europa Central se venha a crear um systema de tratados que farão com que os litigios cedam logar á collaboração, ao mesmo tempo que todos os Estados conservariam a sua independencia.

A reciprocidade entre os paizes da Pequena Entente será mantida no futuro e quanto á Polonia, a Tcheque-Slovaquia deseja entrar em accordo antes que a Russia entre novamente na politica européa. Com a Italia desejamos collaborar sem a menor rivalidade e na mais perfeita amizade, na manutenção dos tratados de Saint Germain e de Trianon e nós saudamos com alegria o accordo firmado entre a Yugo-Slavia e a Italia.

Em principio não somos contrarios ao reconhecimento da Russia, pois que a politica europea e de paz é impossivel sem ella. Nossas relações com a Allemanha são estaveis, boas e leaes.

E' de esperar que o problema das reparações seja resolvido ainda este anno, porque é impossivel protelar mais a crise das reparações. A Tcheque-Slovaquia tem um interesse essencial em um accordo final entre a França e a Allemanha dentro do quadro dos tratados de paz e o sr. Benes affirma que este accordo está muito mais proximo que á primeira vista parece e se crê universalmente.

A politica da Tcheque-Slovaquia continuará em inteira harmonia com a politica britannica. O governo do sr. Macdonald marca uma etapa na historia da Inglaterra. O sr. Macdonald é favoravel a uma solução justa da questão das reparações, deseja realizar grandes reformas sociaes, é favoravel á Liga das Nações e consagra especial attenção ás garantias de existencia das pequenas nações.

A manifestação de pezar da União Pan Americana pela morte de Wilson

S. Salvador, 8 (A. P.) — Noticias de Honduras dizem que as lutas começaram ali logo depois do fracasso da eleição presidencial e da declaração de que o presidente Gutierrez continuaria no poder. As tropas do governo derrotaram os revolucionarios em San Pedro, ao norte de Honduras, segundo informam noticias recentes.

A Camara franceza approvou o artigo I

Paris, 8 (H.) — A Camara approvou em conjunto por 329 votos contra 208 o artigo primeiro dos projectos fiscaes a pedido do sr. Poincaré, que fizera da approvação questão de confiança.

O papa mandou 50 mil liras para os pobres de Vienna

Roma, 8 (H.) — Commemorando o anniversario de sua sagração, o papa enviou 50.000 liras ao arcebispado de Vienna, para serem distribuidas pelos pobres da diocese.

Um violento incidente na Camara franceza

Paris, 8 (H.) — Na occasião que estava em debates, hoje, na Camara a proposta governamental sobre os armamentos, deu-se violento incidente provocado por uma emenda do deputado Klotz.

O sr. Poincaré retirou-se da sala em signal de protesto, só regressando depois de restabelecida a calma.

O regresso do chefe do governo á sala das sessões foi saudado pela Camara com calorosa salva de palmas e vibrantes acclamações.

A NOVA MARINHA DE GUERRA FRANCEZA

Escolha original dos nomes de baptismo das unidades ora em construcção

(Da "Associated Press")

PARIS, janeiro.

A pitoresca ingenuidade dos francezes foi posta de lado na escolha dos nomes a serem dados aos tres cruzadores seis destroyers doze torpedeiros, seis submarinos de cruzeiro e seis submarinos de defesa de costa agora em construcção de accordo com o programma naval permittido pela letra do tratado de Washington.

Resurgiram os nomes dos famosos almirantes da armada franceza, que serão de novo levados aos confins do alem-mar onde elles estiveram quando vivos e em pleno vigor de sua acção audaciosa. Os tres cruzadores lembrarão tres desses heroes dos mares. O Duguay-Trouin, foi lançado ao mar em agosto do anno passado os outros dois serão o La Motte-Picquet e o Primauguet, que estarão promptos nos primeiros mezes de 1925. São barcos de 8.000 toneladas e deverão desenvolver uma velocidade de 36 a 38 nós horarios.

Os animaes das selvas foram chamados a serviço para o baptismo dos destroyers. São elles o Jaguar, a Panthère, o Tigre, o Guépard, o Lynx e o Chacal. Os dois primeiros serão construidos pelos estaleiros de Lorient, em dezembro de 1924 e em janeiro de 1925, respectivamente. Os tres ultimos em Saint Nazaire e o Tigre em Nantes — na região onde Clemenceau nasceu. Todos estarão promptos para entrar em serviço antes de abril do corrente anno.

Se os doze torpedeiros agora em adeantada construcção forem todos em uma mesma esquadrilha, o relatorio do seu commando será lido como a recitação das peores perturbações athmosphericas de que ha memoria nos sete mares. O Bourrasque será lançado em Dunkerque em março de 1925. O Cyclone e o Mistral — um vento frio do norte que traz granizo á Riviera varias vezes por anno — deixarão os estaleiros do Havre em fevereiro e abril de 1925. O Orage e o Ouragan estão em adeantadissima construcção em Caen. O Simoun e o Sirocco em Saint Nazaire; o Tempête em Nantes; o Tornade, o Tramontane — um norte que sopra sobre o Mediterraneo dos Pyrineus aos Alpes — O Trombe, todos tres em Bordéos, e o Typhon em Harfleur. Todos esses barcos deverão ser entregues ao Ministerio da Marinha pelos constructores durante os seus primeiros mezes do anno de 1925.

As denominações originaes dos crusadores-submarinos serão os seguintes: — O Requin (Tubarão), o Souffleur (especie de baleia); o Morse (Elephante Marinho); o Narval (outra especie de baleia) estão sendo construidos com toda a rapidez em Cherburgo e ainda este anno entrarão em serviço. Os estaleiros de Brest estão dando os ultimos retoques no Marsouin (Porco Marinho), enquanto que o Dauphin (Golphinho) se acha quasi prompto em Toulon.

Para os submarinos mais fracos de defesa de costa foram escolhidos nomes delicados, e natureza feminina. Assim, elles chamar-se-ão: Ondine, Ariane, Circe, Calypso, Sirene e Naiade. Todos estarão promptos em 1925.

A resposta da Russia ás condições da Inglaterra para o reconhecimento dos Soviets

Londres, 8 (H.) — O "Daily Express" declara que é esperada hoje no Foreing Office a resposta da Russia ás condições articuladas pela Inglaterra, para o reconhecimento do governo dos Soviets.

No dizer do jornal, o governo de Moscou acceita integralmente essas condições.

Deixou Paris o ministro do Uruguay

Paris, 8 (H) — O ministro do Uruguay d. Juan Carlos Blanco, deixou Paris com destino a Montevidéo, em goso de licença.

Deixaram, hontem, Berlim os membros da Commissão de peritos

Londres, 8 (H.) — Communicam de Berlim que os membros da Commissão de Peritos deixarão hoje aquella capital.

Os jornaes, noticiando o regresso dos referidos peritos, elogiam o inquerito a que procederam para apurar as capacidades productiva e financeira do Reich, e encaram com optimismo os fructos que advirão dos trabalhos realizados pela commissão.

Vida economica

CAPIM BRANCO. (PANICUM CAYENENSE. LAM.

Com este nome, ha mais de uma especie de capim campestre; mas este confunde-se apenas com o *Parpalum brasiliense* (Hack) que se encontra tambem como o outro nos campos geraes, aceitos pelo gado, apezar de piloso, em Minas, (Curralinho) S. Paulo (Campinas e Itararé) e Paraná e com certeza em outros Estados, tanto que é conhecido o Cayennense no Pará com o nome de Pennacho e apresenta-se ali com pêllos muito asperos. Este capim, entretanto, aqui no sul, é relativamente macio, dá bastante folhagem e resiste no frio e ás seccas Vinol-os em terras boas e em terrenos arenosos sovados pelo gado zebu' Os criadores dizem, porém, que o gado só o procura quando os pastos vão faltando. Talvez se possa tirar dahi uma conclusão que o tempo e as experiencias se encarregariam de justificar: é que este pasto, por sua folhagem basta e um pouco dura, é de resistencia e vem compensar a falta de outros Seria mesmo possivel que cultivado com adubação, em canteiros de terras boas, seleccionando-se as sementes e as plantas, viessemos a crear uma especie forrageira melhor do que é e de força nutritiva compensadora

O dr Souza Brito, no seu trabalho sobre as plantas forrageiras e de onde extrahimos estas notas, diz ainda sobre o capim branco:.

"Para estes e outros ensaios de cultura e melhoramento das especies é que servirão as estações experimentaes, como acreditamos que virá a ser o novo serviço de Agrostologia em organização na industria Pastoril do Ministerio da Agricultura. Assim como Leguminosas e Gramineas, mudando de clima, passando para climas mais rigorosos, alteraram suas condições biologicas e modificaram sua composição chimica, perdendo elementos ou reservas de valor, creando pêlos asperos, do mesmo modo, plantas de má qualidade, embora de bom aspecto, cultivadas com todas as regras no meio em que estão habituadas, adquirem condições novas e composição ou estructura diversa. O exemplo mais frisante desta natureza, sem fallar no augmento de sacharose da cenoura, da beterraba, da canna, o augmento da fecula na batata americana, etc., é o do conhecido *trevo dos prados*, hoje importado na Europa, da America do Norte, quando ha vinte annos era de lá enviado. Com substancia venenosa, como a do *lolium temulentum*, que hoje póde ser cultivado perfeitamente inocuo depois das experiencias de Blaringhem, (vide Communicação, em 1912, ao Congresso de Pathologia Vegetal Comparada, reunido em Roma. — *"Vie agricole et rurale"*, n. 50, de 9 de novembro 1912), aconteceu o mesmo que com o *sorgo*. Presenciamos em 1916, em mais de uma região do interior de Minas Geraes e do Espirito Santo, especialmente em Curralinho e Uberaba, os animaes, bois e cavallos, comerem o sorgo verde impunemente, o que é habitual, segundo as informações colhidas dos criadores. Rosenbuch e Zabala determinaram, ha pouco tempo, no Laboratorio Biologico do Ministerio da Argentina, entre outras forragens, a *gramma commum* (*paspalum notatum* Flüggel) e a *gramma comprida* (*paspalum dilatatum*, Poir.) como causadoras da molestia *"Tembleque ou Chucho"* que acommette o gado, por conterem em seus tecidos um fungo suspeito o *Ustilagopsis deliquescens*, Speg. Entretanto, estas gramideas entre nós são inteiramente inoffensivas; pelo menos, até agora não foi, que nos conste, presenciado phenomeno algum suspeito nos animaes que se utilisassem dellas.

Ultimamente veio do Paraná, remettida pelo sr Francisco Shaffer, de Curityba, uma amostra da *gramma comprida* (Pasp. dilatatum Poir.) atacada de um fungo, que o dr. Eugenio Rangel, chefe do serviço de Phytopathologia do Ministerio, verificou igual ao encontrado na mesma forragem na Argentina."

A PESCA

O director da Pesca e Saneamento do Littoral chama a attenção do publico desta capital para os graves perigos que podem resultar da compra de camarões miudos. Para oppôr embargos á matança da criação — que acarretaria a ruina da fauna — e a inconsciencia criminosa de pescadores ignorantes e mercadores insaciaveis, que pescam e vendem camarões prohibidos, ha um serviço de fiscalização no Mercado Municipal. E' fóra dali, porém, directamente, aos hoteis e restaurantes, feiras livres e a casas particulares que o camarão miudo é vendido.

A directoria da Pesca cumpre o dever de avisar ao povo desta cidade que o camarão miudo — caracteristicamente conhecido pelo nome de "lixo" — é pescado geralmente nas lamas putridas das dejecções dos canos de materias fecaes que despejam nas aguas da Guanabara.

O Departamento Nacional de Saude Publica foi scientificado disso e tomará certamente as providencias que o caso exige.

Mas independente das medidas que aquelle Departamento julgar necessarias, parece interessante darse a maior publicidade ao que acima vae dito.

O camarão verdadeiro que deve ser preferido é grande, branco, tem só duas barbas; morto, toma uma coloração rosea nas pernas e nas barbas, ficando o corpo, paulatinamente, tanto mais vermelho, quanto mais adeantada fôr a sua decomposição. Elle não deve ser adquirido com medidas inferiores a oito centimetros, contados dos olhos á cruzeta de ligação do corpo com a cauda.

Esse camarão é sadio; nasce e cresce em fundos limpos de areia e vive em aguas limpidas, alimentando-se de pequenos sêres marinhos e plantas aquaticas.

Na sua maior parte o camarão verdadeiro procede da Pedra da Guaratiba, Sepetiba e ilha da Madeira, onde não ha dejecções deleterias.

São egualmente bons os camarões das lagôas de Araruama, Saquarema e Maricá, mas, mesmo esses devem ser comprados bastante grandes, para evitar confusão com os demais, que podem ser muito gravemente prejudiciaes á saude dos seus consumidores.

Os camarões do "lixo", "pão" e "sete barbas", são escuros, esverdeados, mas ficam vermelhos depois de mortos, e tanto mais, quanto mais adeantada a sua decomposição, sendo caracteristicamente providos de barbas; o "lixo", particularmente, tem as patas dianteiras muito compridas e finas, a ponto de se confundirem com as barbas.

Convém explicar que é praticamente muito difficil cohibir a captura desses camarões nessa immensa bahia do Rio de Janeiro e que isso exigiria um apparelhamento enorme.

Este aviso vale por todas as medidas repressoras.

Para ler no bonde

INGENUIDADES...

Uma ligeira palestra entre dois cavalheiros que viajavam no banco do mesmo bonde commigo, despertou-me a recordação de factos occorridos ha mais de uma duzia de annos. Falavam esses desconhecidos de um filho do primeiro, e não sei se verdadeiro, matrimonio do conhecidissimo Affonso Coelho, o sabidissimo escroc, sobre cuja morte noticiada recentemente, tenho as minhas duvidas, aliás justificadas pelo que vae abaixo.

E' bem verdade dizer que todos os nossos sentidos têm memoria. E' uma profunda verdade.

Nunca deixarei de sentir no meu ouvido a voz tão assetinadamente macia daquelle artista da fraude, no dia em que o vi pela vez primeira, em circumstancias extraordinariamente interessantes. Ao perguntar se não estava pezaroso de sua situação, disse-me elle:

— Ah! meu senhor! Esta terra é uma terra desgraçada... Nella, não se póde ser intelligente... Todos são invejosos e perseguem os que têm talento...

— Mas a sua intelligencia desta vez quiz ir ao infinito. E' muito longe...

— Qualquer pae verdadeiramente amoroso faria o que eu fiz... Não me arrependo, absolutamente. Tenho sido estupidamente perseguido por autoridades e applicadores da justiça, quiçá, menos innocentes do que eu. Veja agora, por exemplo...

E principiou a contar-me este triste episodio de sua vida de falsificador, com uma voz que não sei exprimir quanto me commoveu, mixto de ternura e de odio, de desespero e amor paterno:

— Minha mulher não queria de nenhum modo que eu me separasse della, trazendo meu idolatrado filhinho. Por outro lado, nossa vida em commum se tornava dia a dia mais insupportavel. A separação era fatal. Um dia em que ella havia saido só, tomei uma brusca resolução e fugiu com a creança do Rio para S. Paulo. De lá, passei, disfarçado, para o Paraná e após para Santa Catharina, em que me demorei um mez, e depois vim para a terra gaúcha, extremidade do Brasil, onde esperava, ao menos, ter o direito de amar o meu filho. Aluguei uma pequena casa no bairro do Menino Deus e ali vivi, mais ou menos tres mezes. Um dia, recebi uma carta do advogado de minha esposa, scientificando-me de que estava munido de documentos que me forçariam a entregar a creança, com seis annos incompletos. Estava, pois, descoberto. Concebi o meu plano: — fiz constar pela vizinhança que meu filho estava doentinho e, dois dias depois, applicando-lhe fortissimo narcotico, dei-o como morto. Muitos vizinhos, compadecidos daquelle pequenino ente que não tinha senão as lagrimas de seu pae, foram velar o corpo e esparzir-lhe flôres em derredor. Até alta madrugada, houve pessoas piedosas que estiveram a trocar as velas dos castiçaes e a aconchegar as vestes mortuarias. E' de imaginar a minha ancia por que todos se fossem... Foram-se. Rapidamente, tirei o supposto cadaver do seu esquife florido, reanimei-o com carinho, dando-lhe nova vida, enchendo o caixão de pedras mais ou menos com o mesmo peso. De manhã, cedo, com o acompanhamento apenas de tres creanças, que com elle costumavam brincar, fiz o enterro de meu filho... Telegraphei ao advogado e remetti-lhe a certidão de obito... Agora, estou preso, dizem que porque ludibriei a justiça, dando como morto quem não morrera. Póde ser que seja verdadeira essa historia, mas meu filho não será jámais encontrado...

E sua voz, a pouco e pouco mais commovedora, era, no fim da narrativa, profundamente, tragicamente, cava... Dôce e aspera, a um só tempo, nunca a esquecerei...

Dizem que Affonso Coelho foi assassinado pela ultima amante... E' perigoso asseverar... Elle, o eximio falsificador de papel-moeda, o habilissimo falsificador de estampilhas, certidões e documentos outros; elle, que, em bem de seu amor paterno, até a morte do filho, falsificou, não será impossivel que se tenha falsificado a si proprio e tenha falsificadamente morrido...

INNOCENCIO

ESCOTEIRISMO

XXV

Organização do grupo

Uma secção de escoteiros fórma na linguagem technica um grupo de escoteiros. Geralmente usa-se como synonimo desta palavra *Grupo*, a palavra *tropa*. Mas na verdade ellas não são completamente synonimas. Tropas é o conjunto de escoteiros. Grupo é a tropa, os instructores, a directoria, os socios contribuintes, o conjunto, portanto, dos elementos da secção escoteira.

Vimos no ultimo artigo a organização interna do grupo, ou — o que equivale — a organização da tropa. Vejâmos agora a organização externa, isto é, a organização dos elementos que cooperam para o progresso da tropa, sem della fazer parte.

Temos em primeiro logar o instructor, que é a cavilha mestra, o ponto de apoio da tropa, sem o qual nada se póde fazer de escoteirismo. E' preciso que seja um individuo de mediana cultura, ao menos, e dotado de excellentes predicados moraes. Deverá ao mesmo tempo conhecer bem a technica da instituição e crer na sua efficacia. Deverá, pois, ser elle mesmo um bom escoteiro. Compete-lhe a direcção e instrucção da tropa, e nenhum elemento estranho nisto se poderá envolver, sob pena de não ter resultado algum a obra educativa comprehendida. O instructor, que dirige um grupo, nunca poderá ter menos de 18 annos de edade, devendo preferivelmente ter ultrapassado os 22. Contudo, só em casos excepcionaes servirá para instructor quem já tenha ultrapassado os quarenta annos, porque necessario é que os instructores comprehendam a alegria juvenil e della participem. Convém que possam tomar parte em seus jogos e divertimentos, e em todas as excursões e acampamentos. Um *madurão* difficilmente se adaptar á taes regras e os te adaptar-se-á a taes regras e os Ideaes da juventude quasi sempre serão uma janella fechada para elles.

A tropa de escoteiros necessita de muitos apetrechos: barracas, material de cozinha, machadinhas, alviões, enxadas, cordas, apparelhos gymnasticos, moveis para a séde, jogos, livros de instrucção, e ainda muitas vezes é necessario dar uniforme a um ou outro excellente menino que não tem possibilidade de compral-o.

As parcas contribuições dos escoteiros não chegarão para isto. Ha, é verdade, o seu trabalho, e segundo a regra escoteira, a tropa deve procurar adquirir dinheiro com o seu proprio esforço, com o seu proprio labor. Mas, as modestas officinas de marcenaria, carpintaria, typographia, ou os trabalhos de latoeiro, jardineiro, agricultor, apicultor, dos escoteiros, difficilmente fornecerão contribuições de valor.

E' costume, por isso, crear-se quadros de socios contribuintes, compostos dos paes dos escoteiros e amigos da instituição, que mensalmente dão uma quota para o grupo e assim lhe fornecem os fundos necessarios. Em geral as contribuições mensaes orçam entre 2$000 e 20$000, variando segundo as quotas as classes dos socios: contribuintes simples, protectores, bemfeitores, benemeritos, etc.

E como o trabalho de angariar as contribuições, de obter novos socios, distrae o instructor de suas necessarias occupações, convém organizar uma directoria que disto se occupe, e a cujo encargo fique toda a parte financeira do grupo. Competir-lhe-á tambem promover o progresso da torpa, arranjando novos escoteiros, obtendo bons locaes para a séde social, imprimindo publicações de propaganda, etc.

Em geral a directoria é eleita pela assembléa dos socios contribuintes, convocados para isto, pelo instructor, e seu mandato não dura mais de um anno.

O que é essencial, porém, é que nunca a directoria possa immiscuir-se na direcção, instrucção e disciplina da tropa, que só devem incumbir ao instructor. A inobservancia desta disposição determina sérios conflictos de attribuições, dissidios entre os cooperadores da obra, e não raro a ruina de um prospero grupo.

Mas, desde que directoria e instructor se mantenham em seus campos respectivos, o grupo só poderá progredir e alcançar um invejavel desenvolvimento.

Um conselho final: os grupos isolados morrem fatalmente dentro de um periodo mais ou menos demorado. *Vae soli*, já dizia São Paulo. Urge que elle se filie a uma das grandes associações existentes, a saber a Associação Brasileira de Escoteiros, a mais antiga e maior, com séde em S. Paulo; a Associação do Escoteiros Catholicos do Brasil, segunda em numero e em antiguidade, unica filiada ao Bureau International de Londres; a Commissão Central de Escoteiros, iniciativa florescente do Fluminense F. C., com grande desenvolvimento entre os clubs sportivos; a Confederação dos Escoteiros do Mar, de especialidade indicada pelo nome, e reconhecida e officializada pelo Ministerio da Marinha.

NOTICIARIO

Os escoteiros dos Estados Unidos recrutaram ultimamente mais 70.000 novos escoteiros.

— A Associação de Escoteiros do Alecrim (Rio Grande do Norte), inaugurou uma nova magnifica séde.

Um amigo (Rio) — Tudo que pergunta é possivel. Tem o titulo de instructor, ou presidente, conforme quizer. Escreva directamente ao director geral, A. E. C. B. Av. Rio Branco n. 40, 1º andar.

Grande Chefe

O IMPOSTO SOBRE DIVIDENDOS

Importante decisão da Recebedoria Federal sobre a Companhia Docas de Santos

Tomando conhecimento de uma representação do auxiliar do serviço de inspecção de Fazenda, sr. Carlos Soares, encaminhada pela Inspectoria Geral de Fazenda, o director da Recebedoria do Districto Federal proferiu a seguinte decisão:

"Officio n. 123, da Inspecção de Fazenda — Na petição de fls. 5, a Companhia Docas de Santos declara que não "distribuiu lucros", verificou que o seu activo augmentou e não fez mais do que attribuir aos accionistas o que aos accionistas já pertencia". O art. 5º do decreto n. 2.559 de 22 de julho de 1897, dispõe que o imposto de dividendo "comprehenderá as quantias pagas a titulo de bonificação, ou outro, porque se distribuem lucros."

De modo que, qualquer operação por via da qual se entreguem os lucros, incide no pagamento do imposto.

O acto de attribuir aos accionistas beneficio, pois que, como tal, não póde deixar de ser considerado o augmento da riqueza do patrimonio social, que se incorpora ao patrimonio individual do accionista, não resta duvida que representa determinada modalidade de distribuição de lucros.

A especie, é certo ainda, não é nova para a solução fiscal. Já o officio n. 30, do Ministerio da Fazenda, ao syndico da Camara Syndical dos Corretores de Fundos Publicos, publicado no "Diario Official", de 2 de março de 1919, assim declara: "E' indubitavel, portanto, que o augmento de capital da companhia mencionada na presente consulta está sujeito ao imposto de 5 º|º, que recáe não só sobre os dividendos das sociedades anonymas, como sobre outros productos do capital distribuidos aos accionistas, a titulo de bonificação ou qualquer outro."

Deante do exposto, trata-se claramente de uma distribuição de lucros, e, assim, procede a representação de fls. 2, subscripta pelo auxiliar Carlos Soares, do serviço de Inspecção de Fazenda.

No tocante á allegada inconstitucionalidade do art. 5º, citado, escapa á attribuição desta directoria examinal-a e tomal-a em consideração, porque a esta repartição cumpre, apenas, executar as leis e regulamentos expedidos pelo poder competente.

De accordo, pois, com o parecer, do senhor sub-director interino da 2ª sub-directoria, intime-se a Companhia Docas de Santos a recolher, dentro do prazo de 15 dias, a importancia de 500:000$000 (quinhentos contos de réis), correspondente ao imposto de 2 1|2 por cento, sobre vinte mil contos de réis de lucros distribuidos aos accionistas, por effeito da valorização do activo da mesma companhia. Imponho á mesma companhia, por infracção do artigo 5º do decreto numero 2.559, de 22 de julho de 1897, a multa de 2 º|º, grão minimo do artigo 9º do referido decreto."

ROMARIA AO TUMULO DE OSWALDO CRUZ

Segunda-feira, 11 do corrente, setimo anniversario do passamento do grande hygienista, realizar-se-á a costumada romaria ao seu tumulo no cemiterio de São João Baptista, ás 10 1|2 horas da manhã, orando na occasião o professor Pacheco Leão.

A mesa da "Fundação Oswaldo Cruz" convida todos os associados, bem como aos amigos e admiradores do saneador do Rio de Janeiro a tomarem parte nessa homenagem.

Banco Hypothecario do Brasil

50, AVENIDA RIO BRANCO, 50
Caixa do Correio 268, Rio de Janeiro
Telephone 2320 Norte
Depositos em contas correntes á vista e a prazo. Hypothecas
Operações bancarias geraes.
(8108)

NO MUNDO OFFICIAL

RIO NEGRO

Esteve hontem em Petropolis com o presidente da Republica o senhor Pedro dos Santos, ministro do Supremo Tribunal Federal.

O presidente da Republica recebeu do sr. Calvin Coolidge, presidente dos Estados Unidos, um telegramma agradecendo as condolencias enviadas por occasião do passamento de Woodrow Wilson.

— Foram assignados os seguintes decretos pelo presidente da Republica:

Na pasta da Justiça — Exonerando de ajudantes de procurador da Republica, no Estado da Bahia, João Nunes de Souza do municipio de Santo Antonio de Jesus e Castriciano Costa Andrade do municipio de Castro Alves;

Nomeando ajudantes do Procurador da Republica na secção da Bahia; João Belicardo Sobrinho em Morro do Chapéo; Antonio de Almeida Andrade, em Feira de Sant'Anna; João Fernandes de Oliveira Santos, em Encruzilhada; Pedro Brasil de Oliveira Goes, em Pombal; Manoel Bento dos Santos, em Tucano; José Dantas Miranda, em Amargosa; Manoel Bernardes Araes, em Santo Antonio de Jesus; José Pereira de Barros, em Castro Alves; e na secção de Pernambuco; Francisco Uchoa de Gusmão, em Garanhuns, na secção de Goyaz: Benjamin Olympio de Paiva, em Burity Alegre; na secção do Rio de Janeiro: — Augusto de Toledo Mattos, em Itaguahy; na secção de São Paulo: Candido Libanio, em Vargem Alegre;

Exonerando: Antonio Leite Nogueira Paz do logar de ajudante do procurador da Republica, em Garanhuns na secção de Pernambuco;

Nomeando supplentes do substituto do juiz federal na secção da Bahia: 1º, 2º, e 3º, em Morro do Chapéo, Honorio de Souza Pereira, Avelino da Silva Reis e Ramiro Martins Cavalcanti; 1º, em Itaparica, José Paulo Ozorio Pimentel; 1º, 2º e 3º, em Tucano, Heraclydes Martins Almeida, Antonio Rodrigues Conceição Salvinho e Boaventura Pereira Pinto; 1º, em Cayru', José Epiphanio dos Reis; 1º em Itapicurú, Francisco Borges Ferreira; 1º, 2º e 3º, em Encruzilhada, Lupercio José de Oliveira, Viriato Fernandes Oliveira Ferraz e Alcides Fernandes Oliveira Santos Mello; 1º, 2º e 3º, em Sant'Anna do Catu, Eliziario Augusto de Andrade e Jeronymo Lourenço de Barros; 1º, e 2º, em Monte Alto, coronel Belisario Nogueira Tolentino e coronel Sebastião Cardoso de Souza; 1º, em Abbadia Epiphanio Bittencourt; 2º em Amargosa, Fausto de Souza Ferreira; 2º e 3º, em São Miguel, Miguel Virgilino Borges dos Santos e Tertulina Gomes da Rocha; 1º, em Jequiriçá, Esmeraldo Chagas Veiga; 1º, em Castro Alves, Mario Soares Araujo; 3º, em Castro Alves, Silfredo Sampaio Nascimento.

Pelo presidente do Senado Federal, foram promulgadas as seguintes resoluções legislativas:

Mandando pagar a d. Maria Luiza Machado da Costa o meio soldo a que tem direito e dá outras providencias; e autorizando a conceder a d. Clara Brand e a seus filhos, viuva do photographo Ehrard Brande, morto no desastre do couraçado "Aquidaban" um pensão mensal de 165$000, nos termos da lei n. 3505 de 29 de janeiro de 1918.

INTERIOR

O ministro dirigiu aos seus collegas das outras pastas, com excepção do das Relações Exteriores, o aviso seguinte:

"Sendo requisito indispensavel ao exercicio da profissão de medico o registro do titulo respectivo no Departamento Nacional de Saude Publica, a cujo conhecimento chegára a informação de que varios medicos funccionam nesse caracter em diversas repartições dependentes desse ministerio, rogo que v. ex. se digne de determinar providencias para que os profissionaes em taes condições cumpram aquella formalidade legal."

FAZENDA

O director geral do Thesouro Nacional remetteu ao inspector geral dos Bancos, devidamente assignada pelo ministro, a carta patente n. 104, da firma bancaria Pinheiro & Cia. Limitada, com séde nesta capital.

— O directorgeral do Thesouro Nacional remetteu ao delegado fiscal no Piauhy, por copia, as informações prestadas pela directoria geral dos Correios sobre a reclamação formulada por aquelle funccionario ao ministro do Interior, contra o administrador dos Correios daquelle Estado, em virtude de haver o mesmo recusado receber, sem cumprimentos de certas exigencias de acondicionamento, o material necessario ao serviço eleitoral, convindo que aquella delegacia providencie, em casos semelhantes, de modo que não soffra demora ou embaraço a remessa do material de que se trata, evitando desinteligencias quasi sempre prejudiciaes á bôa marcha do serviço publico.

— O director geral do Thesouro Nacional pagam-se, hoje, as seguintes folhas do oitavo dia util:

Aposentados da Viação, Officiaes de Justiça, Varas e pretorias.

— O ministro approvou as nomeações interinas feitas pelos delegados fiscaes no Pará e em São Paulo, respectivamente, de Dutelvindo Carvalho Nobre e Affonso Ribeiro da Bôa Morte, para exercerem as funcções de agentes fiscaes do imposto de consumo no interior dos Estados.

— O ministro determinou que o escripturario da Alfandega desta capital José Thomaz Carneiro da Cunha fique á disposição do seu ministerio e que o 3º escripturario da mesma aduana Jodoco Malta Guimarães passe a substituil-o, interinamente, nas funcções de ajudante de guarda-mór.

— O Tribunal de Contas ordenou o registro dos seguintes creditos: de 12:286:553$394, supplementar á verba 6ª, do art. 92 — 1 — "Combustivel", da lei n. 4.632, de 6 de janeiro de 1923, aberto ao Ministerio da Viação; 270:000$000, especial, aberto ao Ministerio da Agricultura, para despezas com a representação do Brasil na Exposição de Borracha, a realizar-se em maio vindouro; de 449:943$350, tambem supplementar, aberto ao Ministerio da Marinha, por decreto numero 16.340, de 30 de janeiro ultimo.

Ordenou ainda o registro da transferencia de contrato de arrendamento da exploração do Cáes do Porto a Companhia de Exploração de Portos.

— O Tribunal de Contas julgou legaes: a concessão de montepio a d. Sylvia Nunes Pereira Romano e outros, viuva e filhos do adjunto do professor do Aprendizado Agricola de Barbacena, Arthur Romano; a d. Capitulina Alves Borges, viuva do inspector da Repartição Geral dos Telegraphos, João Borges; a d. Francisca Torres Frazão, viuva do pagador da Fiscalização do Porto do Rio Grande do Sul, Joaquim de Lima Frazão; a d. Adozinda da Silva Penna, viuva do contra-almirante reformado Joaquim Alves da Silva Penna; a d. Minervina de Andrade, viuva do 1º official da Contabilidade da Guerra, Francisco Xavier Ferreira de Andrade; a d. Euphrosina Monteiro Piquet, viuva do capitão de corveta Justiniano Ferreira Piquet;

a concessão de aposentadoria: a Manoel da Silva Ferreira, telegraphista da Repartição Geral dos Telegraphos; a Joaquim Quintino de Azevedo, remador dos escaleres da Alfandega do Recife; a Francisco Rebello de Oliveira, telegraphista da Repartição Geral dos Telegraphos; a José Gabriel de Albuquerque, auxiliar de escripta da E. F. Central do Brasil; a Leopoldino Antonio Gomes, 2º pharoleiro do pharol de Salinas;

a revisão do montepio civil de d. Maria Franklin de Alencar Lima para suas filhas Maria Brasiliana e Maria Joanna, viuva e filhas do juiz de direito dr. Praxedes Theodulo da Silva, e de d. Josepha Cooper de Sant'Anna Filho, viuva do escripturario da Delegacia Fiscal no Pará, Joaquim de Sant'Anna Filho, para seus filhos Lucy, Lauro, Leopoldo e Laura.

O pagamento, em virtude de sentença judiciaria, da quantia de 38:907$210 ao doutor Rodolpho Chapot Prévost.

— O ministro, de accôrdo com o parecer do director da Receita Publica, deu provimento ao recurso interposto pela firma Aguiar & C., do acto do delegado fiscal no Espirito Santo, confirmando a decisão da collectoria federal de Calçado, naquelle Estado, que lhe impôz a multa de 5:000$000, por infracção do regulamento do imposto de consumo.

— O ministro remetteu ao seu collega da pasta da Viação uma relação dos empregados que se podem utilizar, officialmente, do telegrapho, relação essa que deixa de ser nominal em virtude das constantes mudanças de pessoal nos quadros de Fazenda.

— O director da Receita Publica recommendou ao collector das rendas federaes em Itaperuna, Estado do Rio de Janeiro, que informe com a maxima urgencia, a razão porque não consta do balancete do mez de novembro do anno proximo findo, venda alguma de sello adhesivo, quando aquella collectoria foi supprida pela Casa da Moeda em ... 3:600$000, conforme consta da guia 363 de 27 de outubro do referido anno.

VIAÇÃO

Por aviso circular de hontem ás repartições subordinadas ao ministerio, o ministro declarou que as providencias constantes do aviso-circular n. 4, de 14 de novembro de 1923, no tocante ás requisições feitas pelo presidente da Sociedade Nacional de Agricultura, devem ser observadas, emquanto não houver deliberação em contrario.

— Despachando um requerimento em que Lazaro Fragoso reclamou contra a E. F. de Araraquara, o ministro declarou não caber ao seu ministerio attender a reclamações sobre serviço subordinado ao governo do Estado de São Paulo.

— O director dos Correios, por acto de hontem, declarou sem effeito a nomeação de Amerino França, para o cargo de ajudante da agencia do Correio de Curvello, no Estado de Minas Geraes.

— O ministro tendo em vista os requerimentos de Dalgliesh, Ltd. e Sylvio Kronauer, sobre o contrato realizado na Estrada de Ferro Central do Brasil, em 1923, para fornecimento de 150.000 toneladas de carvão, exarou o seguinte despacho: — "Tratando-se de conflicto de interesses que importa, por seus fundamentos, a occorrencia de duvida sobre a pessoa a quem deve legitimamente ser feito o pagamento reclamado, não cabe á administração publica praticar actos que pretendessem dar-lhe solução. Liquidem os interessados o seu direito perante o poder judiciario, cuja decisão traçará o procedimento do governo."

— Despachando um requerimento encaminhado pelo director dos Correios, em que o amanuense Humberto Teixeira de Moraes pediu licença, o ministro declarou o seguinte:

"Trata-se de um empregado que requerera um mez de licença, por molestia, que a inspecção de saude verificou irreal; apezar disso, por que já tinha se ausentado do serviço, a Directoria dos Correios lhe concedeu 26 dias. Pediu ainda, a 13 de outubro prorogação por 3 mezes e conservou-se ausente do emprego desde o dia em que teria de licenciar-se, isto é, desde o dia 8 de outubro. Emquanto esta se processava, com informações contrarias, elle a gozava, por acto de sua propria vontade. E só a 29 de dezembro reassumiu o exercicio. Bastaria, portanto, o facto de um funccionario requerer uma licença para ter o direito de abandonar o serviço, livre da penalidade que a lei impõe? Que valeria, então, a autoridade, a quem cabe conceder, ou recusar, a licença? Que importaria o indeferimento desta? Aquelle que conseguisse retardar, o que não é difficil, um processo, cuja solução fosse de prever contraria, teria que sorrir dessa solução, que houvera préviamente, burlado. Semelhante pratica importaria converter as garantias de que a lei, justamente, cerca a independencia e a tranquillidade do funccionario, no direito de faltar aos seus deveres e de desprezar o serviço publico. Quando se dispensa do processo administrativo, em verificação do abandono de emprego, é porque se considera que esse facto é caracterizado pela simples circumstancia da ausencia do funccionario por mais de trinta dias. Não ha elemento extrinsico capazes de complicar e obscurecer essa evidencia. Trata-se, além do mais, de um empregado, que segundo declara a Directoria dos Correios, é um funccionario que considera o cargo postal um achego de suas occupações externas, as quaes sacrificam systematicamente o interesse do Correio. Devido ás frequentes ausencias desse funccionario seu trabalho tem sido quasi nullo no Correio e o exemplo pernicioso. Não ha, portanto, como condescender com essa falta de zelo. Pelo que recommendo a Directoria dos Correios dar execução ao despacho de 8 deste mez, mandando demitti-o."

— Com relação á crise de transportes e outros assumptos de interesse geral, que o commercio espirito-santense vem pleiteiando junto ás autoridades federaes, esteve, hontem, em demorada conferencia com o ministro, uma commissão composta dos srs. Antonio de Oliveira Santos, Francisco Pinto de Araujo, Alfredo Cruz e Antonio Prado Junior, da Associação Commercial daquelle Estado.

— Por despacho de hontem, o ministro negou a reconsideração pedida pela Empreza de Melhoramentos da Baixada Fluminense, do seu acto determinando o recolhimento, pela requerente, dos juros de 2.004 apolices que deixára de recolher.

— Pelo director dos Correios, foi nomeado Itagiba Pinheiro para o cargo de auxiliar da agencia especial em Campos, e exonerado, a pedido, Jovino Mello Figueiredo, do cargo de ajudante da agencia de Mogy das Cruzes, no Estado de S. Paulo.

MARINHA

Acham-se abertas, devendo ser encerradas a 1 de março, as inscripções para o concurso para preenchimento de quatorze vagas no corpo medico da Armada.

— O couraçado "S. Paulo" entrou para o dique, afim de soffrer limpeza no casco.

***

GUERRA

Foram concedidos seis mezes de licença, com todos os vencimentos, ao capitão Eliezer Abiot.

— O 1º tenente Godofredo Vidal teve permissão para matricular no curso de Observadores Navaes, sem prejuizo das suas funcções no Serviço Geographico Militar.

— Foram postos á disposição do chefe do Estado-maior, para os effeitos de suas matriculas na Escola de Estado-Maior, os majores João Baptista de Magalhães, Oswaldo Villa Bella e João Mendonça Lima.

— Foi mandado servir na companhia de carro de assalto o 1º tenente Emmanuel Adancto Pereira de Mello.

— Foram nomeados para organizar as instrucções para o serviço de escripturação, por partidas dobradas, a ser inaugurado na Directoria Geral de Intendencia da Guerra, os seguintes officiaes: tenentes-coroneis Raymundo Francisco Lourival, José de Lourdes Guimarães Padilha, major Raul Vieira da Cunha, capitão contador Paulo da Cruz de Souza França e 1º tenente Fernando Torres.

PREFEITURA

O prefeito, em companhia do director de Obras, percorreu hontem as obras de aterro e desmonte do morro do Castello.

— A directoria da Estrada de Ferro Central do Brasil remetteu ao prefeito o balancete e conta corrente do imposto de exportação arrecadado durante o mez de novembro ultimo, em o qual é accusado um saldo de 112:443$657 a favor da Prefeitura.

— Foi concedida a gratificação addicional de 10 % sobre seus vencimentos, ao servente de escola em proprio municipal, Francisco Cardoso da Silva.

— Foi nomeado guarda municipal, interino, durante o impedimento do effectivo, o sr. Luiz Alves Drummond.

— Foram concedidas as seguintes licenças: de seis mezes, ao guarda municipal Virgolino José Torres e de tres mezes, á adjunta Aurora do Amaral Seco.

— As agencias renderam no dia 6 do corrente a quantia de réis..... 8:579$062.

— Foram transferidos os guardas municipaes Gastão Martins Piquet, do 17º districto, Engenho Novo para o 20º Irajá e Idalino Gonçalves Dias, deste para aquelle.

— Pagam-se hoje [illegible] folhas de vencimentos do[illegible]ados da Inspectoria de M[illegible] operarios [illegible]tuiados da mesma.

— Estiveram, [illegible] ontem, á tarde, no Palacio da Municipalidade os drs. Gastão Bahiana e José Mariano Filho, do Instituto Brasileiro de Architectos, afim de convidar o prefeito para assistir, no proximo sabbado, á ceremonia da abertura da exposição de projectos destinados a figurar no concurso, instituido com o nome de "José Mariano".

Aproveitando o ensejo, o dr. Gastão Bahiana fez entrega ao prefeito de um officio do Instituto Brasileiro de Architectos, de que era portador, conferindo a s. ex. o titulo de presidente honorario daquella associação.

Neste documento, o Instituto Brasileiro de Architectos, accentuando o seu reconhecimento ao convite para tomar parte directa nos concursos de embellezamento da capital, reitera os seus applausos á orientação seguida pelo governador da cidade em todas as questões attinentes á esthetica urbana e á causa da architectura.

— Por ter cessado o impedimento do commissario effectivo dr. Bernardo José de Figueiredo, foi dispensado o sub-commissario, interino, de assistencia, o dr. Braz de Vasconcellos.

— Foi expedido o titulo de arrematador de sebo do Matadouro de Santa Cruz, com os vencimentos annuaes de 1:980$000, a Athos Fernandes Machado.

— Foram concedidas as seguintes gratificações addicionaes de 10 % sobre seus vencimentos, aos seguintes empregados: vigia da Superintendencia da Limpeza Publica, Belarmino Bezerra da Cunha; servente do Theatro Municipal, José Soares Peixoto e de cemiterio Lino Antonio da Rosa; cocheiro da Superintendencia, Clemente de Araujo e feitor de cocheira, Jeremias Pereira.

— Pagam-se hoje as seguintes folhas de vencimentos, referentes ao mez de janeiro findo: Deposito Central, Inspectorias Technicas do Departamento de Assistencia, Hospital Veterinario, Necroterio e Cemiterios.

— As agencias renderam no dia 6 do corrente, a quantia de réis... 8:579$062.

ALFANDEGA

Esta repartição arrecadou, hontem, a importancia de 359:515$677, de renda, sendo 121:461$411 em ouro, e 238:054$266 em papel.

De 1 a 8 do corrente foram arrecadados 2.276:160$133.

Em egual periodo do anno passado foram arrecadados 1.958:466$[illegible], sendo a differença para mais, no corrente exercicio, de 317:769$815.

— Para regularidade da organização dos despachos da importação, o inspector determinou que os abatimentos de que gozam certas mercadorias, como o vinho, a louça e outras, sejam deduzidas dos respectivos pesos, na propria addição em que estiverem mencionadas taes mercadorias, sendo o calculo dos direitos feito sobre o peso liquido. Abolido, assim, o systema de se deduzir do total dos direitos a quantia correspondente áquelles abatimentos, não deverão ser acceitos os despachos organizados em contrario a essa determinação, ficando sujeitos ás penas regulamentares os despachantes que a não observarem.

E. F. C. DO BRASIL

A estação Central forneceu hontem, por conta dos diversos Ministerios e outras repartições publicas, 61 passagens, na importancia total de ...... 1:467$500.

— Por portaria de hontem, do director, foi officialisado o "Vade Mecum Carioca", contendo os novos horarios da referida Estrada. O referido folheto é de autoria do sr. Antonio Lopes de Vasconcellos.

— Esteve em conferencia com o director, o sub-director da 1ª Divisão.

— O director attendeu ao pedido de transferencia, de accôrdo com o parecer da Divisão, conforme pedira Arlindo Cerqueira.

— Sobre o pedido que fez de uma certidão deve comparecer á Secretaria o sr. Francisco Ferreira de Oliveira.

— A renda da Central do Brasil, durante o mez de dezembro, proximo passado, foi de 10:926:300$000, para mais 1.499:350$000 que em egual periodo do anno de 1922, que foi de 9.4499:350$000.

— O sr. G. Plehn, ministro allemão, junto ao nosso governo, dirigiu ao dr. Carvalho Araujo, director da Central do Brasil a seguinte carta: "Estando em volta de minha [illegible] periodo do anno de 1922, foi de ... so esquivar-me ao desejo de agradecer-vos, pelo amavel tratamento de que foi alvo, por parte desta digna directoria, quer pela gentileza de haver posto á minha disposição um carro especial para as diversas viagens que fui alvo, por parte desta digna portantes, quer pela attenciosa acolhida que encontrei em toda parte pelos funccionarios do paiz.

Esta facilidade de conducção concorreu muito para facultar-me de apreciar em sua plenitude, as riquezas naturaes daquelle grande Estado. Em minha communicação ao sr. ministro de Estado das Relações Exteriores, não me olvidei mencionar, com o captivo de deixarem as attenções já referidas com que fui distinguido.

Aproveito o ensejo para assegurar a v. s. os protestos de minha alta consideração".

— O sr. ministro enviou um donativo em especie, para Caixa de Pensões do Pessoal Jornaleiro.

— Foi pedida inspecção medica domiciliar para o conferente Octavio Maya Guimarães, que pediu 30 dias de licença.

— Foram approvados em exame de trafego, os praticantes de conferente, José Egydio de Moura Albuquerque e Alcides da Costa Guimarães; e no trafego e de telegraphia pratica, os praticantes Severino Baptista da Silva, Osorio do Carmo Borges Leal, Amelio Penha Borges, Arnaldo de Moura Dias e João José de Oliveira.

— O sub-director autorizou o augmento de mais um praticante de conferente, em Piedade, a contar de 1 do corrente, afim de completar o numero de empregados necessarios para fiscalizar as passagens acima da referida estação

Do Rio Grande do Sul

O inquerito sobre o novo desvio de dinheiro na Alfandega de Porto Alegre

(Do correspondente)

Porto Alegre, 7 — Proseguem na Alfandega desta capital os trabalhos para apuração do quanto do novo desvio criminoso ali verificado nos serviços da arrecadação dos impostos sobre renda, sello por verba e de dividendos.

Hontem, o sr. Leoncio Maya, encarregado, pela inspectoria daquella repartição, de proceder a pesquizas na respectiva escripta apurou o desvio de mais trinta contos de réis.

A Inspectoria da Alfandega renovou o pedido feito ao commercio e aos [illegible] derem, com a maxima brevidade, ao appello que já lhes dirigiu sobre a exhibição de documentos comprobatorios de pagamentos realizados, accentuando o valioso auxilio que assim prestarão á apuração do novo desfalque e á punição dos responsaveis pelo mesmo.

Hontem grande numero de industriaes e commerciantes compareceu á secretaria da Alfandega, com o fim de prestar os esclarecimentos solicitados.

De accordo com a lei, os peculatarios que, porventura possuam bens, terão estes confiscados, para garantia da importancia desviada.

A respeito, já foram tomadas providencias, afim de acautelar os interesses da União.

Porto Alegre, 7 — Já se encontra neste Estado cerca de tres mezes o couraçado "Deodoro" que, no entanto, não poude ainda vir a esta capital, achando-se ancorado no porto do Rio Grande, devido á falta de calado na Lagôa dos Patos.

Todas as tentativas feitas para sua vinda têm fracassado, não se cogitando mais, por isso, em tal viagem.

A bordo daquella unidade de nossa marinha de guerra, foi instaurado, no Rio Grande, inquerito, para apurar as responsabilidades de actos deshonestos, praticados por alguns officiaes inferiores.

Sobre o assumpto, foi ouvido o capitão de corveta Alvaro Guimarães Bastos, capitão do porto.

O inquerito já está concluido tendo sido remettido á autoridade naval competente.

Ficou constatada a existencia de prejuizos superiores a cem contos e réis.

Affirma-se aqui que se prende a esse facto escandaloso a reforma do capitão de fragata Suzano Brandão, ex-commandante do "Deodoro".

Porto Alegre, 7 — De Julio de Castilhos foi recebido aqui o seguinte telegramma:

"Na fatidica ponte de Lagoão, nas proximidades desta villa, descarrilou hontem um trem de carga que se destinava a Santa Maria.

Tombaram tres carros, ficando inutilizado o carregamento dos mesmos, constante de banha, cereaes e xarque, productos esses pertencentes á firma Walrich & Irmãos Azevedo.

A ponte ficou inutilizada, tendo havido baldeação para o trem de passageiros.

A' excepção do chefe do trem, o qual recebeu algumas escoriações, não houve desastres pessoaes."

Porto Alegre, 7 — O sr. Rottermund, de São Leopoldo, publicou em portuguez a conhecida obra "As memorias do ex-kronprinz Wilhelm da Allemanha" formando um volume de cerca de trezentas paginas e já editada em varios idiomas.

Essa obra foi trazida da Allemanha pelo sr. Armando Gomes Ferreira.

O ex-kronprinz fala de sua meninice, do rigor de seu pae, dos erros administrativos da Allemanha, das viagens que fez, do seu commando e conducta no Exercito de sua patria, da ultima guerra etc.

Commemorando o quarto centenario do nascimento de Camões

Realiza-se amanhã, á 1 hora da tarde, no templo de Humanidade, á rua Benjamin Constant 74, uma sessão commemorativa do 4º centenario do nascimento de Camões, com o seguinte programma:

1º — Invocação á Humanidade; II — Hymno portuguez; III — Leitura do Hymno ao Amor; IV — Uma meditação de Mosart (harmonium, piano, violino, violoncelo e flauta).

V — Conferencia. Missão dos poetas. Como Camões a preencheu. O livro de Miguel Lemos. Infancia e mocidade de Camões. Seus amores. Sua partida de Lisbôa. VI — *Addio, terra nativa*, aria da "A Fricana" de Meyrbeer, canto e orchestrina.

VII — Continuação da conferencia. Viagens e soffrimentos do poeta. Os Lusiadas. E' o poema do amor a Patria, da raça portugueza e do regimen pacifico — industrial. O maravilhoso nos Lusiadas e a emancipação theologica de Camões. Effeitos locaes e mundiaes da publicação do poema. Os ultimos dias do poeta: miseria e morte num hospital. A sua vida posthuma.

VIII — *Humanitá*, canto, musica de Rossini. IX — Distribuição de flôres ao som de uma partitura de Mosart.

Será inaugurado um grande busto em gesso colorido do joven esculptor Francisco Bernardo de Barros Horta Barbosa.

A festa é publica e os portuguezes são especialmente convidados.

Placas Esmaltadas as mais artisticas para firmas, numerações, reclames, etc., na Fundição Indigena.

A RADIO-TELEPHONIA NA EUROPA

Em fins de novembro a estação radiotelephonica de Moscou irradiou um concerto de propaganda do esperanto.

Esse concerto foi tambem ouvido no Turkestan e na cidade de Irkutz, na Siberia oriental, distante de Moscou cerca de 5.000 kilometros.

— No dia 31 de janeiro ultimo a Sociedade Radiotelephonica de Praga "Dadiojournal", devia ter irradiado, por intermedio de sua estação "Kbely apud Praha" uma conferencia em Esperanto sobre o museu de Praga, estações balnearias e sportivas e curiosidades naturaes da republica tchecoslovaca.

O conferencista era o sr. A. Pitlik, commissario superior da repartição do Turismo do Ministerio do Commercio da Republica.

O comprimento da onda era de 1.150 metros.

Meias e saltos

O uso das meias foi introduzido na Inglaterra, sob o reinado de Henrique IV, isto é, nos annos de 1399 a 1413. As nossas bisavós usaram meias sem costuras e tambem as denominadas "teias de aranha" pela finura inexcedivel e cujo segredo até hoje está perdido.

Em compensação, a moda dos calçados de salto alto perpetuou-se. Basta lançar um olhar em torno de nós para verifical-o; chegamos, ás vezes, a perguntar por que prodigios de equilibrio as nossas elegantes conseguem manter-se de pé, com o calçamento de certas ruas.

Isto que hoje vêmos, comtudo, é brincadeira infantil ao lado do calçado usado pelas athenienses e romanas, calçado que mais parecia apenas de 180. Na edade média eram tão altos os saltos das senhoras que estas tinham necessidade de apoiar-se em bengalas.

As lindas habitantes de Veneza ainda exageraram essa moda, a ponto de não ser sufficiente o auxilio do bastão e de tornar-se preciso, afim de poder andar, duas creadas ou dois cavalheiros para as susterem em passeio.

Felizmente, a moda dos saltos altos está a findar e não serão poucas as senhoras que dão um suspiro de alivio quando isso succeder.

LIVROS NOVOS

"Reminiscencias" — Visc. de Taunay — Editoras Companhia Melhoramentos de São Paulo — 1 vol. broch., 3$000.

Esta companhia acaba de publicar o livro que faz o titulo desta nota. E' uma obra digna de leitura.

Desfilam em suas paginas de encantadora simplicidade, de leitura das mais queridas, os vultos de Gaspar da Silveira Martins, o valente tribuno, cujo nome será eterno nos annaes de nossa historia; Zacharias de Góes e Vasconcellos, bem vivo na lembrança de muitos velhos que acompanharam a agitada politica dos ultimos annos do Imperio; Salles Torres Homem, o pamphletista de talento; José de Alencar, o romancista, orador, e homem publico; Benjamin Constant, o apostolo da Republica, o querido doutrinador da mocidade, o homem de bem.

"Recordar é viver outra vez".

Leiam este livro aquelles que, se lembram dessa bôa e nobre gente e os que quizerem ter uma idéa do viver da nação daquelles tempos em que estes homens imperavam pelo talento e pelo coração.

Gratos pelo exemplar recebido.

EXAME GRATUITO DA VISTA

(para escolha de oculos e lunetas).
por medico oculista.
Officina completa para o fabrico de lentes oculares.
OPTICA INGLEZA
Rua do Ouvidor n. 127.
(11655)

1ª CIRCUMSCRIPÇÃO DE RECRUTAMENTO

Presidentes de Juntas de Alistamento Militar

Communicam-nos:

"O chefe da 1ª circumscripção pede o comparecimento com urgencia, dos presidentes de Juntas a esta circumscripção hoje, ás 12 horas.

"BRAZILIAN AMERICAN"

Foi posta já á venda o n. 224 do "Brazilian American" magazine de interesses brasileiros e norte americanos que se edita semanalmente nesta capital em inglez.

Este numero que apresenta uma capa interessantissima, trabalho de um dos nossos mais habeis desenhistas, está repleto de artigos de grande utilidade, a par de um serviço de gravuras irreprehensivel.

54 A elite social deve visitar a — Guanabara — na sua luxuosa intallação, para vêr como pode, sem pagar exageros, vestir-se com os mesmos finissimos tecidos e a mesma distincção das casas de luxo. R. Carioca, 54 — Central 92.

"A MAÇÃ"

Os jornaes são como as creanças: todo o perigo está no periodo do aleitamento. Assim que começam a andar, aos dois annos, estão livres: crescem e progridem através do tempo. E "A Maçã", a brilhante revista do Conselheiro X. X. está neste caso: completou, com o seu numero de hoje, o seu segundo anno de vida, entrando victoriosamente no terceiro. E esse numero, é um encanto. Aqui está: A opera, do Conselheiro X X; D. João, de Gastão Penalva; A Mascotte, do almirante Ribas; Peccado, soneto de Humberto de Campos; Os tres gallos, de Julio Dantas; A voz das coisas, de Menotti del Picchia; Os viuvos, de Alex Berg; Caricatura colorida do dr. Washington Luis (trabalho de Romano); O guizo indiscreto, de David Cigalier; Villancete, de Goulart de Andrade; A Penitencia, de Theodore de Banville; Caricatura colorida de J. Carinho; A carta de Alcypé (Parnaso galante portuguez), de Eugenio de Castro; O Barão dos Quatro Morros, de Belmiro Braga; A' guitarra da Mouraria, de Gomes Leal; O véo, de Catullo Menezes; A um devasso, de Xavier de Carvalho; Na Praia, de Ruhl Junior; Os mestre da Galanteria: Sabina, de Arthur Azevedo; "Potins" politicos, de theatro, de vida mundana e de vida literaria; e uma infinidade de "charges" coloridas, sobre a actualidade brasileira.

Um bello numero de anniversario, em summa.

CORREIO OPERARIO

UMA LIÇÃO DE PERSEVERANÇA

A manifestação publica, levada, ante-hontem, a effeito, por varios directores e numeroso grupo de socios da União dos Empregados do Commercio do Rio de Janeiro, não valeu apenas como demonstração de jubilo, mas, principalmente, como a prova eloquente do valor da perseverança, a serviço das bellas construcções do mutualismo. Não ficam deslocados aqui quaesquer commentarios encomiasticos, a respeito dos surtos maravilhosos daquella importante associação. O empregado do commercio é tambem um proletario. Ainda o anno passado, em sessão plena do Congresso de Mutualidade e Previdencia Social, o *leader* da delegação dos empregados do commercio declarou que ali se encontrava, com instrucções de seus mandantes, afim de apoiar todas as reivindicações das classes trabalhadoras.

E o discurso, em que esse delegado communicava á assembléa a disposição de seus companheiros, foi uma synthese calma, meditada e sobretudo muito criteriosa das vantagens da ajuda mutua. Considerando-se um ramo do proletariado, como este directamente interessado no estudo e na solução dos problemas trabalhistas, a classe dos empregados do commercio não podia deixar de comparecer a um certamen internacional, em cujo amplo e variado programma se inclinam momentosas questões de ordem moral e economica.

Já então se nomeava a União dos Empregados do Commercio como um dos mais bellos futuros do mutualismo bem entendido e systematicamente praticado.

As condições geraes da sociedade, vêm, de ha muito, em franca e sempre crescente prosperidade. A perseverança no esforço empregado, em pról da consolidação dos fins beneficentes da União, dia a dia se affirma com mais afficacia, pondo em fóco os magnificos resultados conseguidos. Com a simples parabola do feixe de varas vão os empregados do commercio desta capital, concentrados no já poderoso nucleo que é a União, realizando uma obra grandiosa. E elles mesmos não poderão, por emquanto, avaliar exactamente a importancia social da conquista que os enche de satisfação.

A creação do hospital, com a doação de um predio para esse fim, é mais um passo notavel da União dos Empregados do Commercio do Rio de Janeiro, no caminho em que foi iniciada a sua obra de amparo mutuo. Eis porque, com estas notas á margem da jubilosa noticia, hontem divulgada, pretendemos apontar a todas as classes operarias uma aproveitavel lição de perseverança. Foi perseverando que os empregados do commercio conseguiram chegar ao ponto em que se encontram, em suas louvaveis e compensadoras praticas mutualistas.

Se continuarem a perseverar, como tudo deixa prever, não tardará que elles annunciem a consolidação de seus propositos, na execução do programma a que resolutamente se abalançaram e cujo cumprimento fazem questão de levar a termo.

Trabalhadores em Carvão Mineral

Realiza-se, amanhã, ás 11 horas do dia, uma assembléa geral ordinaria da Associação Beneficente dos Trabalhadores em Carvão Mineral. O fim da reunião é ouvir a leitura do relatorio annual, fazendo-se ao mesmo tempo a eleição da commissão de contas.

Sociedade B. dos Brasileiros Natos

Esta associação realizará uma sessão de directoria e conselho, amanhã, ás 9 horas, afim de examinar as propostas de admissão de novos socios.

União dos Foguistas

Está marcada uma assembléa da União dos Foguistas, para o dia 11 do corrente, ás 7 horas da noite. A ordem do dia consta do seguinte: eleição da commissão de tomada de contas, referentes ao mez de janeiro e assumptos de interesse social.

Reclamação de ferroviarios

Recebemos de Caravellas a seguinte carta:

"Sr. redactor do *Correio da Manhã*. — Permitti que, aproveitando-me da bôa vontade que vos tem sempre animado na defesa dos direitos dos ferroviarios, venha pedir-vos agazalho para estas linhas.

Os empregados da Estrada de Ferro Bahia e Minas, cujo ponto inicial é esta cidade, desde abril de 1923, que vêm contribuindo para a Caixa de Aposentadoria e Pensões, creada por força da lei n. 4.682, de 24 de janeiro de 1923, e dos quaes, segundo estou seguramente informado, tem sido descontada, mensalmente, a média de tres contos de réis, ou seja a quantia de 30 contos, até hoje, não tem, até esta data, as suas cadernetas de funccionarios da Companhia Ferro-Viaria Este Brasileiro, á qual está arrendada aquella estrada, e nem nenhum outro documento com o qual possam provar o pagamento de suas contribuições ou fazerem quaesquer allegações em seu favor, num caso de duvidas imprevistas.

Além disto, a Caixa de Aposentadoria da mesma Estrada está annexada á da Bahia, onde é estabelecida aquella companhia, e com isto estão desgostosos os empregados da "Bahia e Minas", porque, até hoje, ignoram quaes os dirigentes da Caixa e qual o destino que tem tido o dinheiro por elles pago, pelo que, e como é de justiça, desejam que a Caixa seja transferida para aqui.

Do Conselho Nacional do Trabalho, ao qual endereçamos estas linhas, por vosso intermedio, esperam os empregados da referida estrada uma medida energica em pról dos seus direitos. —*Constante leitor*."

União dos Empregados em Padarias

Da secretaria desta associação recebemos o seguinte:

"Companheiros! — Um novo horizonte se desdobra deante das nossas vistas. Um novo porvir nos promette saúde, justiça e liberdade, se souberdes acatar, com disciplina e amor á causa, as determinações da vossa associação de classe, unico baluarte de defesa dos vossos direitos e dos vossos interesses.

Servindo de escudo ás nossas reivindicações o Conselho Municipal approvou e o sr. prefeito sanccionou uma lei que regulamenta o *trabalho diurno* nas padarias do Districto Federal e a União dos Empregados em Padarias sentinella avançada da nossa vitalidade e do nosso bem estar determina que, o trabalho da manipulação do pão tenha inicio ás 4 horas da manhã e termine ás 2 horas da tarde, ficando os mestres padeiros (chefes de serviços) como principaes responsaveis pela execução dessa medida que a todos vem favorecer, sejam manipulação ou vendedores de pão.

Que cada empregado em padaria saiba honrar e respeitar a União, para que no futuro, forte e gloriosa, possa tomar parte no grandioso banquete de confraternidade proletaria, contribuindo não só para o bem estar da classe que representa, como para o bem estar do proletariado internacional.

A União dos Empregados e Padaria congratula-se comvosco e espera que todos obedeçam disciplinarmente ás suas determinações e cada um cumpra o seu dever. — *A commissão executiva*."

UMA FIGURA DO TEMPO DA INCONFIDENCIA MINEIRA

Transcorre hoje a data do fallecimento de Marilia de Dirceu, em Ouro Preto, no anno de 1853

Nesta data, em 1853, fallecia, em Ouro Preto, d. Maria Dorothéa de Seixas, que passou á historia com o nome de Marilia de Dirceu.

Noiva do poeta Thomaz Antonio Gonzaga, ouvidor da Villa Rica, a cidade favorita dos poetas, Marilia ficou immortalizada nas "Lyricas" de Dirceu, como na Arcadia era conhecido o infeliz inconfidente.

A conspiração denunciada ao marquez de Barbacena por Joaquim Silverio dos Reis, que estava de posse dos segredos dos conjurados, destruiu os sonhos de Marilia bella. Preso, enviado sob ferros para o Rio de Janeiro, com os outros envolvidos no levante que devia irromper quando se cobrasse o imposto da derrama do ouro, Gonzaga deixou em Villa Rica debulhada em pranto a musa inspiradora dos seus versos.

Não a esqueceu, porém, durante os longos mezes em que se fez aqui a devassa. Na masmorra da ilha das Cobras, onde mal entravam os raios do sol, escreveu Gonzaga as mais sentidas das suas poesias. Servia-lhe de papel a parede enegrecida do seu carcere; de tinta, o fumo da candeia que o alluminava e de penna o penduculo de uma laranja que lhe davam para sustento." Ahi, onde ouviu elle ler a sentença da alçada que o condemnava á morte, commutada em degredo pela munificencia da generosa rainha d. Maria I, compôz Gonzaga a lyrica que assim termina:

> E quando nos tocar a mão da [morte,
> Ou seja neste campo ou noutra [serra,
> nossos [illegible] terão, terão a sorte
> de [illegible] dois a mesma [terra.
> Na campa [illegible] de cyprestes
> lerão estas palavras os pastores:
> Quem quizer ser feliz em seus [amores
> siga os exemplos que nos deram [estes.
> Graças, Marilia bella,
> Graças á minha estrella..."

Seguindo para o desterro, Gonzaga não teve a sorte que alguns desfrutaram, de voltar ao Brasil. E, como visse de todo perdidas as esperanças de desposar a linda joven que com o coração despedaçado chorava dia e noite, o seu infortunio, na longinqua cidade de Minas, o arcade Dirceu enamorou-se de outra e com esta casou-se em Moçambique.

E em Moçambique morreu, incompatibilizado de certo com as musas, porque estas não lhe perdoariam facilmente a quebra das juras solennemente feitas.

De Marilia tambem se sabe que fechou os olhos deixando numerosa descendencia.

Isto attesta não ser de hoje a fragilidade das juras de amor, que, embora não se désse a separação pelos sonhos de republica levados a Minas pelo dr. Maciel, enthusiasmado com os fructos desse regimen na America do Norte, de onde regressára, de ha pouco, possivelmente não leriam os pastores o que Gonzaga imaginou que se escrevera na sua campa e na de Marilia.

E' verdade que os emissarios de Barbacena prenderam o poeta na occasião em que elle bordava tranquillamente o vestido de seda que deveria servir para as nupcias de d. Maria Dorothéa de Seixas...

Existe ainda, em ruinas, a casa de Marilia, na antiga Villa Rica, que bem podia ser aproveitada para um museu historico. Marilia é a figura poetica daquelle periodo agitado; outra maior, muito maior pelo seu civismo, pela integridade do seu caracter, pelo peregrinismo de suas virtudes, não tem a fama que a immortalizou. Essa foi Barbara Heliodora, a spartana mulher de Alvarenga Peixoto, que preferiu a desgraça á deshonra e morreu andrajosa, faminta, privada da razão, em esquecida cidade do sul de Minas.

"CRISPETTES"...
BONBONS DA MODA.
(U 1229)

Principio de incendio em Nictheroy

Hontem, cerca das 7 1/2 horas da noite, irrompeu um incendio nos fundos do predio n. 523 da rua Visconde do Rio Branco, esquina da rua 15 de Novembro, em Nictheroy, onde é estabelecido com refinação de assucar e fabrica de doces, o sr. Alfredo Maciel. Dado o alarme, foi solicitada a Companhia de Bombeiros Municipaes, que compareceu ao local, commandada pelo tenente Rotino Siqueira. Os bombeiros, entrando em acção, extinguiram o fogo em pouco tempo, evitando assim que a parte principal do edificio, que é uma casa assobradada, fosse attingida pelas labaredas. Ao local compareceram o 2º delegado auxiliar e as autoridades do 1º districto policial, que tomaram as necessarias providencias para a ordem do serviço. Todavia, o fogo, que principiou por umas serragens do forno, estragou varias machinas e outros objectos proprios para os misteres da fabrica denominada Usina Campista. O predio está seguro na "Alliança da Bahia", e noutra companhia, cujo nome não se póde obter.

Os prejuizos não foram muito grandes, podendo ser avaliados em cerca de [illegible].

A 2ª delegacia auxiliar abriu inquerito a respeito.

AUGMENTOU MUITO A SUA CONTA DA LIGHT?

E', com certeza, defeito no relogio ou na installação electrica. R. DE HOLLANDA, engenheiro electricista, verifica, com instrumento proprio e de alta precisão qualquer casa, de augmento de consumo. — Rua 1º de Março 11 Tel. Norte 486.

Caiu, feriu-se e provocou um curto-circuito

O operario da Companhia Usinas Nacionaes, á rua Coronel Pedro Alves n. 130, de nome José Guerra, quando subia para um andaime perdeu o equilibrio e caiu sobre um fio electrico que rompeu vindo bater pesadamente no sólo.

O rompimento do fio provocou um curto circuito e dahi um principio de incendio que os bombeiros extinguiram a baldes d'agua.

O operario José Guerra soffreu ferimentos varios pelo corpo, sendo medicado pela Assistencia e removido para a residencia.

Uma outra victima

Não sabe a policia (como acontece quasi sempre) qual o automovel que hontem, na rua Machado Coelho, atropelou o menor Raoul de Oliveira, de 16 annos, morador á rua Nove, em Marechal Hermes, ferindo-o em diversas parte do corpo. O menor foi soccorrido pela Assistencia e ficou em tratamento em casa.

ZACCONI

O eminente actor italiano despede-se hoje do publico carioca, dando-se a interessante comedia de Alfredo Testoni, "Il cardinale Lambertini". Nessa peça Zacconi não nos apparece mais como o formidavel tragico, mas sim, como um fino comediante e um "diseur" admiravel, sendo o seu trabalho tão notavel que os jornaes de São Paulo affirmaram que elle supera a todas as suas enriqueciveis creações.

Zacconi, no Cardeal Lambertini

Zacconi despede-se hoje do Rio representando essa comedia finissima, baseada em anedoctas sobre a vida de Prosper Lambertini, que foi papa durante 18 annos, com o nome de Bento XIV.

Ante-hontem, após o espectaculo do Lyrico, foi inaugurada no *foyer* do theatro uma placa marcando a passagem de Zacconi por aquelle theatro. Falou nessa occasião, a artista Italia Fausta, que saudou o extraordinario interprete de Shakespeare no idioma de que elle se serve.

Em seguida foi organizada a *marche aux flambeaux* que acompanhou Zacconi á Casa dos Artistas.

A associação benemerita estava lindamente ornamentada e illuminada, tendo se encarregado desse serviço a empresa Paschoal Segreto.

Zacconi foi recebido com applausos na Casa dos Artistas, realizando-se em seguida a sessão solenne em sua homenagem. A mesa foi constituida pelas sras. Ines Christina, que assumiu a presidencia, Italia Fausta e dra. Guilhermina Rocha.

Em nome da Casa dos Artistas falou o dr. Alvarenga Fonseca, presidente da Sociedade Brasileira de Autores Theatraes, seguindo-se com a palavra outros oradores.

Zacconi agradeceu commovido, referindo-se ao acolhimento carinhoso que aqui tem tido.

"O Pão alheio", na vesperal de domingo

Está resolvido que o "Tommaso di Savoia", que conduzirá Zacconi á Italia, só levantará ferros domingo, á noite. Assim, o grande tragico italiano resolveu realizar mais um espectaculo aqui, na tarde de domingo, com "O pão alheio", de Tourgheneff.

Esse espectaculo tem, além da seducção da peça, uma significação muito sympathica e especial. Foi organizado para que o grande tragico italiano possa retribuir as gentilezas recebidas da Casa dos Artistas, em cujo beneficio elle se dará.

HOJE
100 CONTOS
CENTRO LOTERICO
R. Sachet, 4

Atropelado por um auto

Na Praça 11 de Junho, foi hontem, pela madrugada, atropelado por um auto cujo chauffeur fugiu, o vendedor ambulante Antonio Caetano, de 37 annos, solteiro, brasileiro e residente á rua Silva Manoel n. 136.

Medicou-o a Assistencia, que o removeu depois para a Santa Casa.

OLHOS

A Secção de Optica da Casa Vieitas não está mais na esquina da rua do Hospicio, e sim no numero 99, á rua da Quitanda, onde o publico encontrará dois medicos oculistas, Drs. Alvaro Dias e Castrioto Pinheiro, que farão gratuitamente os exames de refracção para applicação de lentes das 10 ás 11 e de 1 ás 5, diariamente.

UM CABO DE POLICIA AGGRESSOR

O morro do Pinto está sempre na ordem do dia a respeito de conflictos e aggressões; quando não os desordeiros, á propria policia que se encarrega de perturbar ali a ordem.

Ainda no dia 3 do corrente mez por ter havido ligeiro bate boca entre moradoras da casa 4, avenida 14, da rua Capitão Senna, residencia do sr. Severiano de Souza Lima resolveu o cabo de policia João de tal intervir no assumpto, não para apaziguar as contendoras (como era do seu dever) mas para aggredir a cacete o dono da casa, produzindo-lhe na cabeça um grande ferimento que necessitou dos curativos da Assistencia.

O mais interessante do caso é que as autoridades policiaes se recusaram a lavrar o corpo de delicto no ferido... e deixaram o "valiente" em plena liberdade.

Está regulando.

DR. RODOLPHO JOSETTI — Cirurgia geral. Vias urinarias. Gynecologia. Rua 13 de Maio n. 36, diariamente, das 4 ás 6 hs. Tel. 1.000 C. — Domingos Ferreira 352. Tel. 2.000 Ipanema. (20128)

Transcorre, hoje, o 30º anniversario do combate da Armação

As homenagens tributadas aos heroes de 1894

Hoje, 30º anniversario do sangrento combate da Armação, ferido por occasião da revolta de 1894, em que tombaram para sempre o glorioso general Fonseca Ramos e muitos dos seus intrepidos companheiros, vae ser levada a effeito, ás 4 1/2 da tarde, segundo já antecipámos, uma tocante romaria civica aos tumulos dos defensores da legalidade, havendo, para esse fim, bondes especiaes na Praça Martim Affonso, em Nictheroy, á disposição dos que quizerem se associar a essa homenagem patriotica.

Uma banda de musica militar irá tambem para a necropole do Maruhy, para melhor brilhantismo da solemnidade. Os tumulos dos destemidos soldados serão carinhosamente adornados de flores naturaes.

O Gremio Nacional Floriano Peixoto, que vem tomando a iniciativa da homenagem civica, desde os annos anteriores, será ali representado pelos drs. Bricio Filho e Raul Gusmão.

A METRALHA DO MAJOR REIS DEVE AJUSTAR CONTAS COM A JUSTIÇA PENAL

Sabe-se que o governo não escolhe meios para dar uma cadeira de senador ao sr. Mendes Tavares, ainda que este não obtenha senão meia duzia de votos.

A pressão desbragada que elle vem exercendo nas repartições, cabalando furiosamente pelo seu candidato, não lhe bastava. Por isso, resolveu ir além e metter no xadrez os que se insurgem contra sua omnipotente vontade. Ha dias, porque o carteiro José Antonio Vianna, em serviço da secção da Penha, socio do Centro de sua classe, do qual o sr. Irineu é tambem socio, advogado e patrono, se recusasse a votar no campeão da Liga pela defesa do Lar, deram-lhe a sua transferencia para Guaratiba.

O digno funccionario, em resposta, publicou, nos ineditoriaes desta folha, um eloquente manifesto recommendando aos seus amigos e collegas a candidatura do grande tribuno. O major Carlos Reis, então, o mandou prender no dia 7, recolhendo-o ao Corpo de Segurança.

Deante da criminosa violencia, o sr. Irineu Machado, sem outro recurso para enfrentar o Consulado que não seja o imperio da lei, apresentou ao juiz da 5ª Vara Criminal, o seguinte pedido:

"O advogado Irineu de Mello Machado vem impetrar uma ordem de "habeas-corpus" em favor de *José Antonio Vianna*, funccionario publico, residente á rua Costa Rica n. 64 — Penha, o qual se acha preso á disposição do 4º delegado auxiliar desde hontem, *sem mandado judicial, sem motivo legal, sem justa causa.*

O constrangimento de que é victima o paciente resulta do facto de não haver querido sustentar a candidatura Mendes Tavares e de haver publicado, ante-hontem, na *Secção Live* do Correio da Manhã um manifesto aconselhando o eleitorado desta capital a suffragar no pleito de 17 do corrente, o nome do impetrante. A' vista do exposto, feita a distribuição, requer ao Meretissimo Juiz a apresentação do paciente, o preenchimento das formalidades legaes e a expedição do necessario alvará, responsabilizada a autoridade que praticou a violencia.

O impetrante jura a verdade do que allega e P. deferimento — Capital Federal, 8 de Fevereiro de 1924. — Irineu de Mello Machado.

"Distribuida, affirmada. Requisitem-se as informações e apresentação do paciente, para amanhã ás 12 horas. — Rio, 8-2-924 — (a) Costa Ribeiro."

O carteiro José Antonio Vianna serve, ha varios annos, com muita correcção, na Penha. Estimado de todos, tem conducta exemplar e já foi sargento do Exercito, onde se recommendou.

O que é essencial é que ao menos, no julgamento do caso, se apure a responsabilidade do major Reis, autor de innumeras violencias.

O SERVIÇO DIURNO NAS PADARIAS

Aviso aos srs. proprietarios

A Directoria da Associação dos Proprietarios de Padaria previne a todos os srs. Proprietarios, associados ou não associados, que de accordo com o que determina o decreto n. 2.950, de 2 do corrente, as Padarias no Districto Federal só poderão funccionar das 6 ás 20 horas e os serviços internos só poderão ser iniciados ás 4 horas da manhã e terminar ás 14 horas do mesmo dia, prevenindo mais que de accordo com a resolução do Snr. Prefeito essa lei entra em vigor na terça-feira, 12 do corrente, ás 4 horas da manhã, comprehendendo-se como inicio do serviço desmanchar o fermento para tomar a massa, convindo que todos os Srs. Proprietarios tomem na devida consideração que no fabrico do pão commum francez, não devem ser empregados fermentos artificiaes por inconvenientes, a infracção da presente lei é punida com a multa de 500$000, e o dobro na reincidencia.

Pela Directoria — *Alfredo Lourenço de Almeida*, 1º secretario.

(U 1123)

Morreu em consequencia de um accidente

Internado ha dias, no Hospital da Cruz Vermelha Brasileira, com o craneo fracturado em consequencia de um accidente na rua Buenos Aires, veiu a fallecer hontem, o copeiro Joaquim Vieira Leitão, de 55 annos, casado portuguez e residente á rua de Sant'Anna n. 137, casa numero 4.

O seu cadaver foi removido para o necroterio, de onde, á tarde, saiu o enterro.

A CARNE E AS BEBIDAS

produzem o acido urico, e este envenena o sangue, produzindo o arthritismo, dores de cabeça, mãos e pés inchados. Manchas pelo rosto e pelo corpo, coceiras, frieiras, rheumatismo, dôres de cadeiras, nervosismo, fadiga nervosa e muscular, a arterio-sclerose com suas funestas consequencias.

Para eliminar o acido urico, expurgar das arterias os residuos calcareos, fazer a lavagem dos rins, usem o poderoso DIURETOL, granulado a base de quebra-pedra.

Pedidos ao laboratorio
VANADIOL
Rua Sergipe, 42 — S. Paulo.
E' encontrado em todas as pharmacias.
(8982)

AINDA O INCENDIO DA RUA DOS OURIVES

Na delegacia do 1º districto, proseguiu hontem o inquerito sobre o incendio que destruiu o predio da rua dos Ourives, esquina de Rosario, e que grandes prejuizos causou a varios estabelecimentos commerciaes. A origem do incendio não foi ainda precisada e para procederem a exames nos escombros a policia nomeou peritos os drs. Léo de Alencar, Luiz Abrantes e Adauto Faria Miranda.

Rôta que seja!...

Devolva-nos por favor a camisa ou o par de meias que lhe desagradou... Nós o acceitamos pelo mesmo preço por que lh'o vendemos.

O CAMIZEIRO 28 Assembléa

Tres ladrões perigosos estão na delegacia

Agentes de policia effectuaram a prisão dos ladrões "Joãosinho da Lapa", Paulo Camara, arrombador, e "Ernesto Preto", que "opera" habilmente, saltando janellas.

Esses individuos fazem parte de uma quadrilha perigosa, da qual, ha dias, a policia do 6º districto prendeu varios membros.

Estão as autoridades da 4ª delegacia auxiliar empenhadas na descoberta da maneira por que "Joãosinho da Lapa" se evadiu do xadrez do 22º districto.

VIOLENTO CHOQUE DE UM BONDE COM UM CAMINHÃO

Sairam feridas tres pessoas, sendo que uma gravemente

Hontem, á tarde, corria com excessiva velocidade pela rua General Caldwell, o bonde da linha "Caju'-Retiro", n. 153, levando todos os seus bancos occupados e muitos "pingentes" nos estribos. Ao chegar o electrico á esquina da rua Azevedo Coutinho, o respectivo motorista notou que dessa ultima rua sahia, tambem em grande velocidade, o caminhão n. 267, dirigido pelo seu proprietario, o carroceiro André José.

Dada a impetuosidade da marcha de ambos os vehiculos, difficil se tornou aos respectivos conductores evitar o choque.

O caminhão foi bater violentamente de encontro aos estribos do bonde, sendo arrastado pelo mesmo a alguns metros, completamente desarvorado, pois, o cocheiro e seus ajudantes, haviam sido cuspidos ao sólo.

Do accidente, resultou ficarem feridos além de André, que recebeu profundos ferimentos na cabeça e no homoplata, o seu ajudante Antenor de tal, ferido nas pernas e braços, e o passageiro de nome Agostinho Almeida, que, apanhado pela lança do caminhão, ficou contundido em varias partes do corpo e cabeça, tendo desfallecido, tal a impetuosidade do choque.

A policia do 14º districto se inteirou do facto, tendo arrolado testemunhas, para o inquerito que foi ali aberto.

A Assistencia soccorreu os feridos, um dos quaes, o cocheiro André José, em estado grave foi para a Santa Casa.

ABRIGO THEREZA DE JESUS

No vasto salão do Departamento masculino, á rua Ibiturana n. 53, terá logar domingo 10 do corrente ás 4 horas, a conferencia mensal deste Abrigo, subindo a tribuna o dr. Alberico Lobo, que dissertará sob o thema: Espiritismo, "Espiritismo".

O delegado de dia

Está de serviço, hoje, na repartição central de policia o 2º delegado auxiliar.

O DRAMA DA ALAMEDA S. BOAVENTURA — O DESVENTURADO AUTOR DA SCENA DE NICTHEROY

Melhorou sensivelmente o estado da senhorita Estephania

O drama desenrolado hontem á tarde, na Alameda S. Boaventura, em Nictheroy, é um desses que difficilmente se apagam da memoria, tal a impressão viva e dolorosa deixada no espirito publico pelas circumstancias especiaes de que se revestiu. Dessa tragedia dolorosa já demos detalhada noticia em nossa edição de hontem.

Depois de ter sido autopsiado pelo dr. Manoel Figueiredo, medico legista da policia no necroterio do cemiterio do Maruhy, foi o cadaver do suicida Athayde de Siqueira Lopes dado á sepultura naquella necropole.

O exame medico constatou que o tresloucado rapaz morreu em consequencia de ferimento por bala no pulmão esquerdo.

O seu enterramento, foi assás concorrido, estando presentes as pessoas de sua familia, bem como muitos amigos seus, que depositaram flores naturaes sobre o feretro.

A senhorita Fanita ainda se acha internada em um quarto particular do hospital de São João Baptista, tendo melhorado sensivelmente de hontem para hoje, não obstante ainda accusar alguma elevação de temperatura. Só hontem, á tarde, os seus medicos assistentes permittiram que ella recebesse visitas, á vista das melhoras apresentadas. Muitas amigas suas e outras pessoas de suas relações têm ido ao hospital de São João Baptista visital-a. Os parentes de d. Fanita não lhe abandonaram o leito do soffrimento, desde que ella ali teve entrada.

O inquerito a respeito do doloroso facto prosegue na 1ª delegacia auxiliar, tendo sido ouvidas varias testemunhas da tragedia occorrida ante-hontem á tarde.

FOI ENTERRADO, HONTEM, O CONSUL BARRADAS

Foram inhumados, hontem, os restos mortaes do dr. Manoel da Costa Barradas consul geral do Brasil em Kokoama e victima do terremoto que destruiu aquella cidade em 1º de setembro ultimo.

A absolvição final foi dada pelo vigario da Cathedral Metropolitana, partindo depois dali a urna funeraria para o cemiterio de São João Baptista, seguida de grande acompanhamento.

O corpo foi inhumado em carneiro perpetuo adquirido pelo governo brasileiro.

Sobre o jazigo foram depositadas muitas corôas.

As "scroqueries" de Mario Albernaz

AS SUAS ULTIMAS REVELAÇÕES A' POLICIA

Ha poucos dias, o dr. Cincinato Braga, presidente do Banco do Brasil, solicitou ao 4º delegado auxiliar que avocasse á sua delegacia um caso de stellionato soffrido por aquelle banco, em novembro ultimo, por isso que esse inquerito se acha em andamento no 1º districto policial.

O 4º delegado auxiliar officiou ao chefe de policia e este determinou que o 1º delegado auxiliar proseguisse no inquerito, ficando o 4º delegado auxiliar com a incumbencia de proceder a investigações e diligencias. Desde então, o 4º delegado iniciou varias investigações, tendo por essa occasião de proceder a pesquizas, afim de apurar um estellionato soffrido pelo Banco Canadense. Esse caso motivou a prisão de Mario Gonçalves Albernaz, que confessou ser o autor do estellionato de 52:000$000 de que foi victima o Banco do Brasil, em novembro ultimo. Mario Gonçalves Albernaz, em revelações feitas hontem, á noite, declarou que não só tinha agido contra o Banco do Brasil, como recebido a quantia já referida.

O 4º delegado teve a desconfiança e mais tarde a convicção de que Mario Albernaz fôra o legitimo, o verdadeiro defraudador do Banco do Brasil, occorrido em novembro, Mario dera ali um desfalque de 90:000$000.

Não abrandou, porém, a autoridade o caso do Banco Canadense, e depois de liquidal-o, perfeitamente, voltou a tratar do prejuizo soffrido pelo Banco do Brasil. Mario foi submettido a successivos interrogatorios, sendo levadas a effeito varias diligencias, que acabaram com bom exito.

Um accidente no trabalho

Do alto de um andaime de um predio em construcção no largo do Rosario caiu, hontem, á tarde, o operario Oscar Ramos, branco, de 24 annos, brasileiro e residente á rua Curta, na estação do Bangú.

Com diversas contusões pelo corpo foi elle soccorrido pela Assistencia e removido para a residencia.

MALEITOL
Faz desapparecer a MALEITA em seis dias
Nas Drogarias e Pharmacias
Ap. pelo D. N. S. P. sob n. 857, de 12 de junho de 1922.
(14719)

OS SUBURBIOS

A população do Jacaré, no Riachuelo, entregue á sanha dos malfeitores

A população de Anchieta desgostosa com o medico da Prophylaxia Rural

A rua Meyer, na estação desse nome, ou, melhor o lamaçal da rua Meyer...

O caso já foi ventilado devidamente.

Havia na estação do Riachuelo uma passagem ligando a rua 24 de Maio á estação. A muralha do fechamento do leito da Central attingiu-a, ha mezes, e, desde então, aquella pequena travessa foi transformada numa viella inutil.

O peor é que, além de inutil, ella foi tornada, desde então, perigosa.

Ali se ajuntam desoccupados de toda a sorte que se entregam até á pratica de actos attentatorios á moral publica.

A policia do 18º districto tem naquelle ponto um manancial de casos escabrosos.

E a dizer-se que todos os males seriam evitados com um pequeno muro a ser construido á entrada da viella, na rua 24 de Maio...

POLICIA! POLICIA!

Os malfeitores campeiam, impunes, no Jacaré

Não se faria misér que um morador do Jacaré, ali nas proximidades da estação do Riachuelo, saisse dos seus cuidados para, em longa missiva, nos pôr ao corrente do que se vem constatando no Largo do Jacaré, ruas Lino Teixeira, Silva Rego, Flack e trecho final da rua Magalhães Castro.

Estão na imprensa diaria as narrativas de todas as façanhas que os malfeitores praticam. Os crimes repetem-se ali com assustadora frequencia. A propriedade é assaltada, ás vezes, em plena luz meridiana e ainda não estão esquecidos os assaltos, á mão armada, das ruas da Baroneza e Dr. Garnier.

Os transeuntes passam intranquillos, pela via publica, na imminencia dos assaltos dos ladrões, constantes e sem remedio.

Em sã verdade não podemos accusar a policia local, a do 18º districto. Esse districto é, como todos os outros, uma delegacia de policia... Comtudo, reconhecemos, não será dado ás suas autoridades policiarem uma zona vasta e perigosa com meia duzia de soldados, tanto são os do seu destacamento.

De qualquer modo, o certo é que a situação de insegurança individual e da propriedade alarma a população do Jacaré, sem que a policia tome, mesmo em caracter provisorio, uma qualquer providencia para a captura dos malfeitores.

Dest'arte a propria policia dá ensejo a que a população se ponha em armas, a garantir-se pelas suas proprias mãos.

ANCHIETA

Que andará fazendo por lá o medico do Posto de Prophylaxia Rural?

Não temos elementos seguros para tratar das incriminações que a população de Anchieta faz ao medico do Posto de Prophylaxia Rural, ali installado.

Aos cuidados desse medico estão entregues todas as fiscalizações que ao D. N. S. P. incumbe fazer, de accordo com a divisão das zonas pelas delegacias e postos ruraes. De como se conduz no delicado cargo esse funccionario, dizem talvez melhor as reclamações que nos chegam frequentes. Umas tratam das visitas domiciliares que, segundo os reclamantes, são feitas de maneira impropria. O medico, dizem, não é um profissional educado, como soem ser os seus collegas.

Accrescentam [illegible] missivistas que o chefe do Posto Rural exhorbita, fixando o numero de gallinhas que cada um póde ter, estabelecendo, para a criação de suinos, condições inexequiveis e muitas outras allegações sobre coisas estapafurdias.

As missivas ou são assignadas — "Os moradores" — ou por nomes e appellidos, sobre cuja boa procedencia não nos é dado dizer se verdadeiros, se apocryphos.

Assim, sobre estas linhas que fazemos imprimir com as devidas reservas, melhor se inteirará das attitudes do medico do Posto de Prophylaxia Rural, de Anchieta, o D. N. S. P., responsavel por ellas, comquanto de maneira indirecta, mas responsavel.

E, nas pesquizas do Departamento, a população de Anchieta poderá contribuir com elucidações possivelmente inoliditas.

A RUA CENTRAL, NO ENGENHO NOVO

Este o primeiro periodo de uma carta que nos foi destinada por "Um leitor":

"Ora, sr. Redactor, v. s. ha de certificar-se, indagando, que a Prefeitura se sabe da existencia della, esqueceu a rua Central no Engenho Novo"...

Rua Central... Central... Realmente não a conhecemos, nem de nome. Tambem num almanach ao nosso lado, no momento, não vimos esse nome como o de qualquer via publica.

E os organizadores de almanachs buscam, por certo, na Prefeitura, subsidios para elles. Dar-se-á mesmo que, na Prefeitura, se hajam esquecido della?

Essa rua, entretanto, existe no Engenho Novo, nas proximidades da rua Barão do Bom Retiro, e até, por signal, está em petição de miseria, esburacada e immunda.

Parece que nunca soube o que são a enxada, a pá e a vassoura da Limpeza Publica.

OSWALDO CRUZ AO ABANDONO

Um nosso companheiro, de passagem por Oswaldo Cruz, recebeu diversas reclamações contra irregularidades que ali se verificam, mercê do abandono em que está aquella localidade.

Animados pela falta de policiamento, desoccupados e desordeiros promovem scenas degradantes, sobretudo em conhecido botequim de um individuo que attende pela alcunha de "Chico Boia".

Os funccionarios da Agencia da Central do Brasil, a seu turno, não só recebem grosseiramente todas as pessoas que se lhes dirigem, inclusive senhoras, como acoltam na sala de serviço, visitas de senhoras. Accresce que, vislumbre de consideração pelos que se encontram nas immediações, proferem toda casta de obscenidades, folgando a seu modo com as improprias visitas que recebem.

Fazem-se mistér, por parte do sr. director da Central, e da Policia, medidas que ponham cobro a esses desmandos.

O conflicto do cáes do porto e o julgamento de seu indigitado autor

A classe operaria, num gesto de solidariedade, compareceu ao recinto do Jury

Os debates transcorreram agitados

Um aspecto do tribunal

O recinto do velho pardieiro da rua dos Invalidos, onde funcciona o tribunal popular, teve hontem uma assistencia numerosa, que ali se conservou até ás primeiras horas da manhã de hoje. Eram curiosos, que ali foram, attrahidos pelo julgamento sensacional, que estava marcado, eram estudantes de direito, que queriam assistir o desenrolar dos debates e eram, na sua maior parte, operarios que num gesto de solidariedade para com o companheiro que ia ser julgado, ali permaneceram attentos aos trabalhos do referido tribunal.

Meio-dia ainda, e já era difficil, bem difficil, transpôr o corredor que fica ao lado da sala das sessões, onde se apinhava a multidão, que esperava, avidamente, a palavra dos advogados.

Todo esse aspecto desusado era occasionado pelo julgamento do operario José Leandro da Silva, accusado de dois crimes de morte, ferimentos leves e ferimentos graves, factos estes occorridos ás 10 horas da manhã de 4 de fevereiro de 1921, nas proximidades do armazem 12 do Cáes do Porto, quando ia partir o vapor "Ceará". José Leandro da Silva foi interpellado por um agente, que não permittia a sua presença naquelle local. Dahi nasceu a discussão, que deu origem ao conflicto. O agente caiu no mar, quando, ao que diz a denuncia, procurava evitar os golpes do accusado, que se achava munido de uma faca. Guardas e empregados do Cáes do Porto vieram em auxilio do companheiro, ouvindo-se, então, varios tiros.

No final do conflicto, estavam mortos Valeriano de Souza Costa e Americo de Oliveira Bastos, guarda e escripturario do Cáes do Porto, tendo ficado feridos Ovidio Rosario Rosa, Laudelino de Oliveira Maurity e Amesino Francisco Mendes, sendo que o primeiro ficou impossibilitado de trabalhar por mais de 30 dias, caracterizando assim a gravidade das lesões recebidas.

"Pernambuco", denunciado por esses crimes, foi processado pelo juizo da 2ª vara criminal que, o condemnou, após a pronuncia, a 30 annos de prisão, tendo a Côrte de Appellação confirmada esta sentença.

Foi, então, quando os advogados do réo recorreram ao Supremo Tribunal Federal, pedindo a revisão do processo. O Tribunal Superior, annullando todo o processado, sob o fundamento de que o réo devia ser julgado pelo Tribunal popular, ao envés do juizo singular, mandou que elle fosse submettido a julgamento por aquelle, o que se effectuou hontem.

A sessão foi presidida pelo dr. Renato Tavares, occupando a tribuna da promotoria o dr. Murillo Fontainha.

Após o sorteio dos jurados e as competentes recusas, o conselho julgador ficou constituido pelos seguintes jurados:

Pedro Affonso de Mello, Ayres Ferreira Barroso, José Hyppolito Pereira, Miguel Angel Dantas Séve, Victor Guisard, Jacintho Estellita Jorge e Alcides Figueiredo de Medeiros.

Finda a leitura dos autos, que foi um tanto prolongada, foi dada a palavra ao representante do Ministerio Publico, para a respectiva accusação. S. s., após a leitura do libello, começou a analysar o depoimento das testemunhas. Em seguida, descreveu o crime praticado pelo réo, mostrando aos jurados os antecedentes do mesmo. Os drs. Mauricio de Lacerda e Paulo Paiva de Lacerda, dois dos advogados do réo, apartearam o orador, tornando os debates agitados e interessantes.

"O réo estava em conflicto com a sociedade, por ter ferido a lei", diz o representante do ministerio publico. "Mas os guardas do Cáes do Porto feriram a Constituição", aparteou o dr. Paulo Lacerda.

Houve sussurros nas galerias, chamando o juiz a attenção.

Mas, pouco depois, os apartes acaloraram-se outra vez, soando os tympanos e ameaçando o juiz presidente de evacuar as galerias, devido a uma gargalhada provocada por um aparte feliz de um dos advogados da defesa.

Continuando com a palavra, o promotor seguiu o exame das differentes peças constantes dos autos, até que, em novo aparte da defesa, a galeria manifestou-se outra vez em nova risada. E' que, tendo o promotor affirmado não haver por parte dos guardas do Cáes do Porto intenção de matar o réo, apresentava como prova: a sua existencia ali; pelo que o dr. Mauricio de Lacerda aparteou para demonstrar isto, apenas: que os guardas referidos não sabiam atirar.

O juiz resolveu então, suspender a sessão.

Reiniciada, continuou com a palavra o promotor, que permaneceu na tribuna pelo espaço de meia hora, terminando por pedir a condemnação do réo.

Seguiu-se a suspensão da sessão, para o jantar dos jurados.

Reiniciando os trabalhos, usou da palavra o primeiro advogado da defesa, dr. Carvalho Chaves, que, após um voto de homenagem ao presidente Wilson, fazendo um estudo sobre a sua personalidade, requereu ao juiz fossem tomados em plenario os depoimentos das testemunhas de defesa. O juiz apresentando razões legaes, indeferiu o pedido.

O dr. Carvalho Chaves examinou o depoimento das testemunhas no inquerito e no summario, mostrando as contradicções. Analysou o exame da faca, onde os peritos nada affirmaram de modo irrefutavel e categorico.

Trocaram-se apartes entre a promotoria e a defesa e o dr. Carvalho Chaves, perorando, termina pedindo a absolvição do réo pela negativa do crime.

O sr. João da Costa Pinto iniciou a sua oração declarando que se sentia bem em defender um operario. Fez o historico do crime, salientando a solidariedade do operariado que se identificou com a causa do companheiro, ali comparecendo em significativo numero. Criticou a a accusação e, sustentando a legitima defesa em favor de seu constituinte, terminou com eloquente peroração.

Falou em seguida, o dr. Moreira Guimarães, que tambem sustentou a legitima defesa em favor do operario Leandro.

De accôrdo com os seus collegas, o dr. Paulo de Paiva Lacerda, durante a meia hora que occupou a tribuna da defesa, pleiteou a absolvição do réo pela dirimente da legitima defesa.

A seguir usou da palavra o dr. Mauricio de Lacerda, tambem advogado do operario Leandro, que iniciou o seu discurso, dizendo que o representante do ministerio publico frizára bem ser o julgamento de Leandro o primeiro que se dava no plenilunio da reforma judiciaria. Passou a fazer o estudo da nossa organização politica e encarou o parlamento, dizendo que o povo não fazia a lei, porque o parlamento não representava o povo. E, para demonstrar o que dizia, historiou o modo com que se faz a lei, no imperio da cabala. "A reforma judiciaria começou com protesto da propria justiça. Sabe que o seu collega da promotoria, intimamente, chora lagrimas de sangue sobre as ruinas das instituições do nosso paiz".

Passou a falar na collectividade das massas soffredoras, e sobre a instituição da legitima defesa, que sempre existiu.

Continuando a analysar a reforma judiciaria, affirmou que, na sua opinião, está abolida a instituição do Jury, no seu caracter popular, pela presença do juiz na sala secreta.

Passou, em seguida, a examinar o processo, narrando o historico do crime. Explicou a razão de estar o réo José Leandro da Silva armado de faca no Cáes do Porto.

E' que elle era empregado do Lloyd e esta companhia não dá ferramentas aos seus empregados. A faca, levada todos os dias por Leandro, era, apenas, o seu ganha-pão.

Com eloquentes palavras, o orador terminou, em vibrante peroração pedindo a absolvição do réo.

Por ultimo, falou o dr. Rufino Gomes Junior.

Encerrados os debates, o conselho de sentença recolheu-se, não sendo conhecido o resultado até á hora em que escrevemos.

REFRESCO DELICIOSO — PASCO — Em garrafinhas esterilisadas
(6063)

MAIS UMA SORTE VENDIDA NO
Sonho de Ouro
Ante-hontem: 71705, 20 contos — Hontem: 13200, 60 contos — Hoje: 100 contos — Int. 10$000.
Habilitae-vos no
Sonho de Ouro
OSCAR & COMP.
Av. Rio Branco n. 158.
(14053)

Sociedade Brasileira de Bellas Artes

Ao dr. José Mariano Filho, presidente da Sociedade Brasileira de Bellas Artes, a Sociedade Central de Architectos endereçou o seguinte officio de congratulações pelo programma de estudo da architectura tradicional brasileira:

"Rio de Janeiro, 4-2-924. — Exmo. sr. presidente da Sociedade Brasileira de Bellas Artes — Temos a honra de cumprimentar v. ex. e communicar que a Sociedade Central de Architectos, em reunião conjunta de directoria e conselho administrativo, hontem realizada, resolveu inserir em acta um voto de congratulações com v. ex. e demais membros da Sociedade Brasileira de Bellas Artes, pelo acerto de sua recente deliberação, designando alguns architectos para estudarem a arte tradicional das cidades mineiras de Ouro Preto e S. João d'El-Rey, pretendendo posteriormente estender esses estudos ás outras cidades, onde a nossa arte do periodo colonial tem, ha dois seculos, a sua phase de grande esplendor.

Desempenhando-nos da honrosa incumbencia dessa communicação, transmittimos tambem a v. ex. o enthusiasmo com que os architectos desta sociedade receberam tão grata noticia, cujo acto recente da directoria e conselho attesta como reflexo do que venho de affirmar.

Aproveitando a opportunidade para apresentar a v. ex. os meus protestos de elevada estima e consideração. De ev. ex. am°., crd°. e obrg°. — *Nestor Figueiredo*, secretario."

— Acha-se aberta, na secretaria da Sociedade, a inscripção para o concurso de *maquettes* de uma fonte para jardim, aberto entre os socios desta Sociedade, no prazo de 60 dias, a contar da data da publicação deste edital, obedecendo ás seguintes condições:

a) a fonte a construir deve ser orçada sobre uma base de 20:000$000 (vinte contos de réis), no maximo;

b) será construida de granito nacional, com applicações de bronze, variando os motivos a serem applicados sobre a nossa flora e fauna;

c) as *maquettes* devem ser da escala de 1 x 10;

d) haverá dois premios: um de 2:500$ (dois contos e quinhentos mil réis) e outro de 1:000$ (um conto de réis), ao primeiro e segundo classificados, respectivamente, devendo as *maquettes* não classificadas ser retiradas dentro do prazo de 10 dias, após a classificação;

e) os concurrentes deverão mandar as suas maquettes assignadas com os seus proprios nomes;

f) o jury será composto pelos proprios concurrentes, sendo tambem contado o voto do presidente, que usará do voto de Minerva em caso de empate.

— Concurso para um desenho original, para o diploma da Sociedade, nas seguintes bases:

1) o desenho será elaborado de modo a dar uma reducção para 0,33 x 0,42;

2) os desenhos serão assignados com pseudonymo, sendo o nome proprio do autor contido em um enveloppe fechado;

3) o prazo da concorrencia será de 60 dias, a contar da publicação do presente edital;

4) haverá dois premios attribuidos aos melhores trabalhos apresentados, sendo o primeiro de 500$ e o segundo de 200$000;

5) o jury será composto dos proprios concurrentes e mais o presidente da Sociedade, que exercerá o voto de Minerva, em caso de empate.

Os concurrentes poderão solicitar á secretaria informações necessarias sobre os dizeres do diploma.

CRIPETTES

Recebemos uma amostra das excellentes pipocas que com o nome de Cripetes são fabricadas nesta capital á rua Desembargador Izidro.

Scientificamente preparadas com a melhor manteiga e melado os Cripettes são realmente deliciosos.

QUEREIS 100 CONTOS?...
Habilite-se hoje no:
Campeão Loterico
38 — RUA SACHET — 38

Vão ser apuradas irregularidades na Policia do Cáes do Porto

Foi aberto inquerito na 1ª delegacia auxiliar, para apurar irregularidades que se diz terem sido praticadas na Policia do Cáes do Porto.

O cambio sobre o Brasil em Nova York

Nova York, 8 (A. P.) — O cambio sobre o Brasil subiu hoje quinze pontos, sendo a taxa affixada no mercado de 12,45.

O emprestimo de Melbourne para os Estados da Federação

Melbourne, 8 (H) — Foi hoje lançada a emissão, ao par, do emprestimo de vinte e cinco milhões esterlinos, para os governos dos Estados da Federação.

O emprestimo japonez

Nova York, 8 (A.P.) — Foi feito o lançamento em publico do emprestimo entre 250 a 300 milhões de dollars para o governo japonez, simultaneamente em Londres, Nova York e na Europa.

DE MINAS

Os ultimos julgamentos do Tribunal da Relação

Bello Horizonte, 8 — A Camara criminal do Tribunal da Relação julgou hoje os seguintes feitos:

Desaforamento, n. 34 — Villa Mercês — Peticionario Antonio Venancio da Silva — Concederam.

Appellações, 10599 — Sete Lagôas — Antonio Ferreira da Silva e Justiça — converteram o julgamento em diligencia.

10591 — Ferros — a Justiça e Manoel José Ribeiro negaram provimento.

10611 — Tres pontas — Manoel Francisco Marques — Deram provimento.

10592 — Carangola — a Justiça e Antonio da Luz — Deram provimento.

10452 — Piauhy — Modesto Antonio da Silveira e Antonio Capuccio — Negaram provimento.

10597 — Campos Geraes — Benedicto Antonio dos Santos e a Justiça — Deram provimento.

*

Montes Claros — Continua a ser lamentadissimo o brusco desapparecimento do coronel Francisco Ribeiro, grande industrial e politico, neste e noutros municipios do norte de Minas.

Montes Claros que lhe deve a parte mais importante dos seus melhoramentos, perde, com a sua morte, um dos maiores pioneiros do seu progresso.

Presidente do directorio que uniu as duas facções politicas locaes, chefe da firma proprietaria das fabricas de tecidos e da usina electrica da cidade, o logar que deixou é irreenchivel, presentemente.

— A cultura do café antes tão descurada nesta região, começa a incrementar-se, estando os nossos agricultores dedicando-lhe especial attenção.

Possuindo terrenos que se prestam excellentemente a ella principalmente nas proximidades do rio Verde Pequeno é de esperar-se que o municipio seja futuramente um ponderavel productor da preciosa rubiacea.

*

Prados — Foi aberta ao transito publico a nova ponte de concreto armada sobre o rio Carandahy na estrada de Rezende Costa a esta cidade. A referida ponte, mandada edificar pelo governo do Estado, tem 25 metros de comprimento e 4 de largura e foi calculada para resistir a carga de 12 toneladas, tendo sido sua construcção orçada em 21:000$000. Construiu essa ponte o empreiteiro Luiz Baccanini e fiscalizou o serviço o engenheiro do Estado Henrique Clemente Rodrigues, autor do projecto adoptado para as obras.

*

Abaeté — Estão impressionando a população do municipio as enchentes deste anno. O rio Marmellada jogou enorme corrente dagua fora do leito, transformando em grandes lagos as partes baixas e suas margens, no que foi acompanhado pelos seus affluentes Bicaé e Corrego das Gallinhas. Essa enchente impediu o transito na cidade durante 3 dias.

"CRISPETTES"... a gulodice querida por todos.

Correio da Manhã

ASSIGNATURAS

Brasil	Anno......	60$000
	Semestre.	35$000
Exterior	Anno......	140$000
	Semestre.	80$000

Numero avulso. . . 200 rs.
Idem no interior. . 300 rs.
Idem atrazados. . 400 rs.

Edição das segundas-feiras 100 réis.

PUBLICAÇÕES
(Preço por linha)

1ª pagina	1:500$000
2ª pagina	1:200$000
3ª pagina	1:000$000
4ª pagina	1:000$000
5ª pagina	900$000
6ª pagina	800$000
7ª pagina	700$000

Annuncios e reclames commerciaes contractados de accordo com a tabella em vigor.

TELEPHONES:
Director, 1558 C. Redacção 5698 C.
Administração, 27 C.

Endereço telegraphico "Correomanhã".

POBRE ITALIA

III

A declaração de Mussolini sobre a reforma Gentile (de que era a *mais fascista das suas reformas*) tem feito reflectir a muita gente na Italia e em França, provocando commentarios pessimistas. Não me parece, todavia, que hajam os glosadores penetrado bem todo o plano architectado pelos actuaes donos da peninsula.

Esse plano prende-se evidentemente ao segundo espirito maligno de Fogazzaro: a dominação [illegible] aquella aspiração imperialista predicada em tom maior pelos jornaes rijamente fascistas. [illegible] *l'Impero*. Gaba-se o *duce* e ufanam-se os seus thuriferarios de haverem criado uma nova formula politica de acção interna e externa. A externa visa impôr ao mundo o prestigio italiano, criar a grande potencia, a maior potencia européa dentro de vinte annos, segundo o proprio Mussolini. [illegible] o *fascio* pelo mundo. Sendo methodo politico essencialmente burguez e capitalista, era de prever sua acceitação, ou imitação, nos demais paizes ameaçados de arremesso communista. Surgiram, com effeito, imitadores. Depois, o governo italiano fundou, em todos os pontos da terra onde ha italianos, seus nucleos fascistas bem dispostos a exercerem, de qualquer geito, a mesma violenta pressão desenvolvida na Italia.

Assim, vemos o fascismo representado aqui, como em toda a parte. No principio, esse fascismo exterior era aggressivo, mormente nos logares onde os governos locaes lhe davam mãos benignas; na França, por exemplo.

Houve, porém, protestos, levantaram-se suspeitas, murmurios, e, com isso, esta ingerencia desproporcionada o Mussolini recuou, [illegible] com declarações accommodaticias.

Mas a idéa não se perdeu. [illegible]

Conclusão dos chefes italianos: era impossivel universalisar o fascismo [illegible]

[illegible] inviai-

veis, trenadissimos de hegemonia e influencia italiana pelo mundo afora. Avultam assim duas tendencias emplogadoras: a do *fascismo* e a do *catholicismo*: Não é maravilha pois que se unam para o fim commum. E eis porque a reforma Gentile, de jesuitificação do povo italiano, é a mais fascista das reformas.

A phase de Mussolini, aliás, foi um pouco infabil; revelou demais. Vozes se levantam em França perguntando se o que vamos ver na Italia é *um rei papista ou um papa fascista*, quer dizer: se é o governo italiano quem vae inserir os tentaculos pelo mundo [illegible] ou se é o Vaticano quem vae dar as cartas por trás da chancellaria e dos consulados italianos.

Symptomas visibilissimos já entremostram ter a Igreja percebido o jogo fascista e disposto os naipes para desbaratar-se opportunamente. Commentando um artigo do *Osservatore Romano*, onde se recorda que *a ferida de 20 de setembro* (entrada em Roma pela brecha da Porta Pia, 1870) *não se havia cicatrizado ainda*; [illegible]

[illegible]

José Oiticica

(1) São dignas de ler as obras desse autor, rigorosas de informação: *Psychologia do catholico profissional*, *A conferencia da paz e sua obra*, *O movimento operario na Grã-Bretanha*, *A crise do socialismo*, etc.

Topicos & Noticias

O tempo

BOLETIM DA DIRECTORIA DE METEOROLOGIA

Previsões para o periodo de 6 horas da tarde de hontem até 6 horas da de hoje:

[illegible]

Correio

Esta repartição expede malas, hoje, pelos vapores: "Principessa Mafalda", para Dakar, Barcelona e Genova; "Meissonier", para Londres.

A imprensa parisiense fez, em janeiro ultimo, uma inquisição de pilherias com a Policia a proposito de um caso succedido no Brasil: a fuga de um criminoso.

Ha um anno, mais ou menos, apparecera morto, em Paris, onde era distribuidor de viveres, Adolphe Poulain, [illegible]

ha alguns mezes. Era um cidadão de nome Alphonse Pouvrean, cujo estabelecimento era visitado diariamente pelas autoridades policiaes, que ali iam fiscalizar o registro de hospedes. Verificado o obito, procuraram os creados e os amigos regularizar os papeis para o enterro; e foi quando se descobriu que Alphonse Pouvrean, cujo hotel a policia visitava todos os dias, não era outro senão Adolphe Poulain, que essa mesma Policia procurava, e que havia, apenas, raspado o bigode, conservando, embora, para aproveitamento da roupa marcada, as iniciaes do seu nome primitivo!...

O escandalo feito pelos chronistas parisienses, em torno desse caso, foi retumbante. E não era para menos. Escandalos desses, só mesmo no Brasil, onde um politico, indicado como desviador de um emprestimo para uma estrada e de quatro milhões esterlinos pertencentes á nação, se limita a ir veranear em Petropolis, sem, sequer, raspar o bigode!...

O sr. Mendes Tavares, aproveitando os dias de calor que vêm asphyxiando a cidade, achou propicia a occasião para mostrar a sua solicitude pela população carioca: mandou distribuir por toda a parte, illustradas com o seu nome e a noticia da sua candidatura, centenas, milhares de ventarolas de papelão.

Os transeuntes recebiam as ventarolas e, antes que o offertante lhes falasse no voto, iam logo pondo-se ao fresco...

A doação do antigo pavilhão francez, feita pela França á Academia Brasileira de Letras, parece estar pesando, mais do que o sufficiente, sobre a liberdade dessa corporação literaria.

Ao offerecer o Petit Trianon á Academia, o governo francez não pensou, com certeza, jámais, em outra coisa que na sympathia intellectual do Brasil, onde os homens de letras bebem, todos ou quasi todos, no manancial que a França lhes offerece. Seria mesmo infantil, e até humilhante, suppôr que, com um predio, que não podia ter para o offertante destino moralmente mais vantajoso, pensasse o sr. Millerand, o sr. Poincaré ou o sr. Conty, em submetter a mentalidade brasileira aos interesses politicos do seu paiz.

E' corrente, entretanto, aqui fóra, que a Academia está pensando de outra maneira, e quer, á força, entregar os braços ao captiveiro. Manifestar sympathia pela Allemanha é, diz-se, hoje, ser inimigo da Academia Brasileira de Letras, e fazer jús, no seu tribunal literario, á mais rigorosa condemnação.

Um facto recente constitue, mais ou menos, a confirmação desse boato. Entre as literaturas contemporaneas, só a franceza é, talvez, mais rica do que a hespanhola. Ninguem ignora, mesmo, que a Hespanha foi o berço do classicismo, e que a edade do ouro das letras francezas não foi mais que um reflexo immediato da literatura castelhana. Hoje, mesmo, a Hespanha nada tem a invejar a qualquer outro povo, pelo vigor do seu genio e pela abundancia, verdadeiramente prodigiosa, da sua producção literaria.

Pois, bem: a Academia Brasileira tem um quadro de socios correspondentes em numero de vinte; e desses vinte socios, dez são portuguezes, quatro francezes, dois italianos, um allemão, um argentino, um belga e um peruano. Nenhum hespanhol!

Para corrigir essa falha, o sr. Coelho Netto apresentou, diz-se, para a vaga de Theophilo Braga, o escriptor Jacintho Benevente, uma das glorias mais altas, e mais legitimas, das letras hespanholas nos nossos dias. Recusada essa proposta, por ser regimental a substituição de um portuguez por outro portuguez, ficou assentado que, na primeira vaga que se verificasse, seria honrado com os suffragios da casa o nome de Benevente. Uma semana após esse entendimento surge, porém, nos jornaes, um telegramma de Madrid, annunciando haver o eminente escriptor castelhano recebido um retrato do ex-Kaiser, que o considera "amigo da Allemanha". E isso bastou para que uma parte da Academia se arrepiasse, dando o dito por não dito e achando que se não deve dar guarida sob as telhas que a França lhe deu a um homem de letras a quem o ex-imperador da Allemanha chama, com direito ou sem elle, amigo do seu paiz!...

Não é evidente que a Academia — que antes de ir para o Petit Trianon elegeu socio correspondente um allemão, o critico Martin Brussot — quer levar muito longe os seus sentimentos de gratidão?

O deputado gaúcho sr. Lindolpho Collor foi, antes de fazer-se politico no Rio Grande do Sul, redactor, aqui, do "Jornal do Commercio". Hontem, entretanto, ao publicar um telegramma de Porto Alegre sobre o anniversario desse antigo companheiro, o orgão officioso do governo não acertou uma unica vez com o nome do deputado rio-grandense. De uma, escreveu Lindolpho Coller; de outra, Lindolpho Colher; e no titulo, em maiusculas, Lindolpho "Collar".

Quem será, para o "Jornal do Commercio", o Rei do Assucar?

As notas esverdeadas e violetas de conto de réis começaram a ser recolhidas desde 1° de janeiro e o prazo para que ellas percam todo o valor findará a 30 de junho do corrente anno. A esse respeito, os nossos brilhantes collegas da *A Nação* publicaram hontem uma interessante reportagem, mostrando os recursos decisivos de que dispõe a *guitarra* official para fabricar dinheiro e, em seguida, desmoralizal-o.

Num paiz de tão grande vastidão territorial como este, seis mezes para se lançar na circulação e recolher ao mesmo tempo as cedulas de tamanho valor, as maiores que já foram espalhadas, são um prazo limitadissimo. Tal resolução dá idéa clara de que o proprio governo emissor, através do seu apparelho bancario, tinha em vista o plano de criar difficuldades aos portadores das notas em Matto Grosso, Goyaz, Piauhy, Amazonas e Territorio do Acre, por exemplo, que talvez só muito tarde venham a saber de tão absurda medida, que os impedirá de substituir o seu dinheiro por outro em curso. De má fé, pois, o emissor se locupleta com os prejuizos alheios, sem proporcionar meios de protestos aos prejudicados.

Ha, nas remotas paragens sertanejas do Brasil, muita gente ingenua e supersticiosa. E' costume entre ella guardar-se o dinheiro graudo no fundo do bahu', até mesmo por falta de troco. Essa gente, que não lê a folha official, lendo pouco os jornaes diarios, vive na mais completa ignorancia de umas tantas resoluções electricas tomadas aqui pela Caixa de Amortização. lho ter em mãos simples bilhetes Passará pela decepção de em jubrancos, supponde conservar um peculio garantido.

Com essa especie nova de lastro para as suas emissões, o governo, não ha duvida, ficará senhor de muitas... possibilidades.

Durante algum tempo, o sr. Alaor Prata negou-se a perseguir os funccionarios municipaes, correligionarios do sr. Irineu Machado. A sua teimosia, porém, teve de cessar, deante de ordens peremptorias do Cattete.

Passaram, então, a registrar-se as transferencias. Chefes de serviço, agentes, guardas, trabalhadores, etc., foram mudados de logar. Alguns que estavam nas ilhas passaram para Copacabana e Santa Cruz, outros do centro pularam para os arrabaldes longinquos. Vieram depois as nomeações em massa e, por fim, a pressão começou a dominar em todos os cantos da Prefeitura.

Emquanto isso occorre na capital, em S. Paulo, o prefeito, politico militante, declara que seus subordinados "terão absoluta liberdade de votar em quem bem entenderem, apezar de estar elle ligado á situação dominante."

Accresce ainda uma differença: lá o prefeito é partidario, aqui o prefeito não é politico do Districto, nem está filiado a qualquer dos grupos representados no Conselho.

E' triste e doloroso esse contraste. Um prefeito estadual dando lições de correcção ao seu collega da capital do paiz!...

Um jornal parisiense assignalou ha pouco a presença em Paris de 1.500 parazitas... Não se trata de novas especies de orchidéas, nem de bichos daninhos, nem mesmo de "sem-trabalho": mas, simplesmente de 1.500 individuos *especialistas em questões de cambio* e que, depois de terem *trabalhado* para a ruina do rublo russo, do marco allemão e da corôa austriaca, estavam cooperando para a quéda vertiginosa do franco.

Mas o governo francez, que está attento, não permittiu o exito dessa pequena operação: expulsou do seu territorio os membros estrangeiros da quadrilha e denunciou perante os tribunaes os nacionaes, pilhados em flagrante delicto de *baixismo*...

Alguns desses indesejaveis foram presos na propria Bolsa.

Mas ainda ha mais: todo aquelle que propalar falsas noticias de Bolsa terá sorte identica.

Mas na França os baixistas são internacionaes...

A indifferença do governo deante da ganancia de alguns marchantes, consorciados para explorarem a nossa população, tem dado azo ao augmento constante do preço da carne verde. O sr. Alaor Prata, que toda gente acreditava fosse capaz de solucionar esse problema, cruzou os braços, deixando os exploradores agir livremente.

Os protestos da população, que sempre foram ouvidos até pelo antecessor do actual prefeito, não calam em seu espirito, nem atemorizam os que se mancomunaram para exploral-a. A situação nas ultimas 48 horas aggravou-se, pois em alguns açougues, a chamada carne de 1ª classe chegou a ser vendida a 2$000 o kilo. E os retalhistas não escondiam o receio de novo augmento, mostrando que a responsabilidade disso não lhes cabia; mas sim aos marchantes.

Haverá alguma causa justificativa dessa aggravação de preços? Parece-nos que não. O que ha é indifferença da parte do governo e exploração ignobil por parte de meia duzia de cavalheiros, decididos a multiplicar sua fortuna, em pouco tempo.

S. Paulo, com a creação dos açougues de emergencia, acabou com um movimento semelhante em sua capital. Por que não tentar o mesmo? Todos os prefeitos, antecessores do sr. Alaor, em circumstancias semelhantes, encontraram meios de resolver o problema em beneficio do povo. Não poderá s. ex. ter uma attitude egual? Filho de uma das zonas pastoris mais importante do paiz, conhece bem o prefeito o mercado do gado. Um telegramma de Uberaba, hontem publicado, annunciava que o commercio do gado de córte continuava animado, tendo um só commerciante adquirido 1.130 bois por 222:550$000.

Decida-se o prefeito a agir, como é de seu dever, tomando medidas de emergencia, e o preço da carne se normalizará, cessando de vez a extorsão de que está sendo victima o povo. Com seus braços cruzados, é que o sr. Alaor Prata nada conseguirá.

O governo de São Paulo tambem cultiva o sport de destituir militares dos respectivos commandos, desterrando-os nas vesperas dos pleitos. Foi o que fez o sr. Washington Luis, afastando de seus postos os tenentes-coroneis Eduardo Lejeune e Afro Marcondes de Rezende. Contos largos, que em poucas palavras se debulham. O primeiro desses officiaes foi longo tempo ajudante de ordens do conselheiro Rodrigues Alves, quando presidente do Estado, e desde então ficou amigo devotado da familia do finado estadista. O segundo, occupou egual cargo junto ao sr. Altino Arantes.

Considerados suspeitos, agora, depois que se declarou crise partidaria, Lejeune e Afro não podiam continuar no commando de batalhões da policia. Demittil-os, não era possivel. Lejeune já foi uma vez illegalmente eliminado da Força Publica, para a qual voltou em virtude de sentença, em acção que intentou contra o Estado.

Recorreu, então, o presidente Washington Luis, ao plano de proporcionar um passeio aos dois officiaes, mandando-os, em commissão de compra de cavallos, á Argentina, embora a policia paulista não tenha, presentemente, necessidade de nova cavalhada. O que se presume, portanto, é que os proceres paulistas já não se vexam de julgar o ex-presidente Altino, ainda ha pouco eminente cardeal do partido, capaz de promover um levante na milicia policial...

Tanto o sr. Lejeune como o sr. Afro devem estar muito satisfeitos, com a viagem de recreio, paga pelo Estado. Afinal, a politica, ás vezes, sempre tem as suas vantagens...

A nossa exportação de madeiras subiu bastante de janeiro a novembro do anno findo.

De facto as remessas attingiram em volume a 172.635 toneladas no valor de 29.874 contos, ou libras 672.000, com uma differença para mais sobre egual periodo de 1922 de 54.724 toneladas, 9.639 contos, e libras 67.000.

O valor médio por tonelada foi de 173$000, emquanto que em 1921 foi de 170$000; em 1921, de 179$000; e em 1920 de 162$000.

As principaes qualidades exportadas são: acapú, cedro, Gonçalo Alves, Jacarandá, massaranduba, páo Brasil, pinho e Sebastião Arruda. As remessas de madeiras preparadas que em 1918 subiram a 9.995 toneladas, desceram em 1920 a 1.183 toneladas e subiram em 1922 a 5.862 toneladas.

O pinho continúa a figurar num montante em volume superior a tres quartas partes do total da exportação.

Uma vez já dissemos — e não oppomos a menos resistencia á repetição desta verdade — que onde está o major Carlos Reis está a confusão. Agora, vamos de novo apreciar o fraco do homem, segundo informações obtidas na Policia Central.

O major, que saiu daquelle departamento desgostoso com a entrada do marechal Carneiro da Fontoura, lá retornou nomeado 4° delegado auxiliar. Sem ser bacharel em direito, o governo o aproveitou em virtude de uma pequena reorganização de serviços, autorização orçamentaria, como aliás já havia aproveitado o proprio chefe supremo do apparelho de segurança publica.

Official de policia, nunca tendo ido além, em outras commissões, de assistente de gabinete, administrador da Guarda Civil e investigador-mór de crimes diversos, o major, subindo a quarto delegado, entende que é autoridade com funcções judiciarias. Quer fazer processos, julgando autos que não podem estar na esphera de suas attribuições.

A principio, o caso pareceu uma mania como outra qualquer. Mas, sobrevindo a insistencia, a irritação propria dos individuos summariamente convencidos, a estranha attitude passou a impressionar os demais delegados auxiliares, que não deixaram de tomar as suas precauções.

E o major encavacou. Aos intimos tem aberto o coração em magoas. Fala em reagir contra o que chama desconsideração, coisa que elle, como o Damaso Salade, dos *Maias*, não admitte de ninguem...

Talvez fosse opportuno o marechal intervir nos incidentes, evitando mais uma crise na sua administração.

A nossa exportação de frutos de mesa tem tomado nos ultimos tempos algum desenvolvimento. Nos onze mezes de 1923, de janeiro a novembro, vendemos 61.857 toneladas, no valor de 15.107 contos. Em 1922, as vendas attingiram a 55.226 toneladas, no valor de 9.580 contos.

Os negocios nos onze mezes de 1923 foram assim superiores a todo o exercicio anterior, em volume, de 6.631 toneladas, e em valor de 5.527 contos.

A nossa estatistica registra apenas a venda de abacates, abacaxis, bananas, côcos, laranjas, tangerinas e frutas não especificadas. Emquanto que de bananas exportámos 3.227.604 cachos, de abacaxis 1.029.152 kilos, de abacates 1.137 kilos, de laranjas 355.877 kilos, de tangerinas 3.050 kilos e de frutas não especificadas 179.192 kilos.

Como se vê, as remessas são muito pequenas ainda, apezar de toda a pujança, riqueza e variedade da nossa fruticultura. Não fosse a exportação da banana, realizada de maneira lamentavel, sem acondicionamento, nem o menor cuidado, e seriam ridiculas as cifras da estatistica.

Appareceram ha tempos varias propostas para a compra de frutas brasileiras. Tiveram larga publicidade, mas cedo cairam no esquecimento, porque não temos meios de incentivar esse commercio, de maneira a desenvolvel-o de accordo com as nossas possibilidades.

Contentemo-nos com o accrescimo verificado de anno para anno, accrescimo que felizmente no anno findo foi bem notavel.

Sabemos que a nossa moeda está notavelmente depreciada, mas ninguem poderia imaginar, antes do facto que vamos expôr, que essa desvalorização chegasse ao extremo de serem impugnadas varias notas em institutos do paiz.

O sr. Antonio Pereira da Silva recebeu na Contabilidade da Marinha certa quantia, inclusive notas de dez mil réis, da 15ª estampa, série 3ª 4, 6, 9 e 10. Momentos depois aquelle cavalheiro, indo realizar um deposito de 50$000 na Caixa Economica, apresentou as mencionadas notas. O recebedor recusou-as. Perguntou-lhe o cliente se havia qualquer duvida sobre a legitimidade das notas.

— Nenhuma — explicou o funccionario da Caixa. O dinheiro é bom; mas temos instrucções para não receber essas cedulas.

Authentico. A Caixa Economica, embora seja um instituto particular, é fiscalizada e garantida pelo governo federal, accrescendo ainda que os seus saldos são recolhidos ao Thesouro. Como se explica, então, que a Caixa esteja a impugnar a moeda-papel corrente no paiz?

A intromissão do palacio do Cattete na organização das chapas de deputados federaes foi até ao Rio Grande do Norte.

O sr. Deoclecio Duarte, amigo particular do sr. José Augusto, era um dos candidatos certos á Camara. O lapis presidencial traçou o seu nome, ajustando velhas contas da campanha presidencial.

Deante desse veto, o sr. José Augusto não teve sinão que apoiar o candidato protegido pelo centro. Mas, para não deixar mal o seu amigo, resolveu crear o logar de prefeito de Natal. E o sr. Deoclecio Duarte, perdendo a cadeira, obterá esse emprego. Terá o prazer e a gloria de ser o primeiro prefeito de sua cidade...

E' pena que o subsidio do cargo não seja semelhante ao que percebe um pae da patria...

Por effeito da ultima reforma judiciaria e de accordo com o seu art. 338, foram, no ultimo despacho collectivo, postos em disponibilidade um desembargador, tres curadores e um adjunto de promotor.

As despesas decorrentes dessas aposentações elevam-se já a cerca de 500 contos. Com a somma do augmento proveniente da reforma, a da Justiça do Districto vae custar ao Thesouro mais de 1.000 contos do que no anno passado.

Resta saber, se com esse sacrificio imposto aos depauperados cofres publicos, além dos beneficiados com cargos novos, alguem lucra alguma coisa. Por certo que não. Ao passo que se augmentaram vencimentos e crearam-se logares, tambem se elevava a taxa judiciaria. O imposto em alguns casos foi elevado de 100 °|°, meio com que se pretende justificar a nova despesa.

Ao envés de justiça rapida e barata, mais se difficulta o processo e mais se encarece a taxa.

Appellar para a Justiça só o farão em breve os que têm dinheiro facil, não olhando por isso mesmo a despesas...

Emquanto a carne sóbe, procura-se uma solução razoavel para o barateamento do peixe. Pelo menos, umas tantas providencias solicitadas pelo ministro da Marinha ao seu collega da Viação é que estão dando margem a essas esperanças.

Divulgado como foi o pedido do sr. Alexandrino, o publico já deve estar inteirado dos propositos delineados. Planeja-se pôr em contacto directo o pobre pescador e o consumidor esfolado, libertando este, na acquisição do peixe, da ganancia dos intermediarios.

Ahi está uma das aspirações da população desta capital. Em sua maioria, os pescadores, que labutam dentro e mesmo nas adjacencias da bahia de Guanabara, vivem nas mãos dos banqueiros do mercado. Os proprietarios das chamadas bancas constituem uma organização tão poderosa que contra ella ainda nada pôde fazer nem o fallecido Commissariado de Alimentação Publica, nem a pacata e burocratica Superintendencia do Abastecimento. Adeantam o dinheiro aos rudes homens do mar, para as despesas immediatas com o material de suas pescarias e reservam-se o direito de ficarem com a preferencia de lhes tomar o peixe por dez réis de mel coado. Ao publico, porém, elles o revendem por preços exhorbitantes.

Encarado dessa maneira, em suas linhas geraes, o velho e debatido problema, resta saber se o Ministerio da Marinha irá mesmo até ao fim nos seus annunciados propositos. O caso é mais complexo do que parece.

Desde os primordios da Republica, São Paulo ganhou fama, no paiz, de Estado vanguardeiro em varias iniciativas de vulto. A sua instrucção era considerada modelar e aos paulistas iam os outros Estados pedir professores e programmas de ensino elementar. Lá teve pouso a primeira missão militar estrangeira, afim de instruir convenientemente a marcial policia da terra dos bandeirantes. Outra originalidade paulista, muito em fóco: os politicos não brigam. As rusgas quando as ha, limitam-se a um bate-bocca de soalheiro, sem demorada repercursão...

Numa coisa, porém, São Paulo sempre esteve em condições mais ou menos criticas: seu Carnaval — o de Momo— é geralmente mediocre. E é a proposito do proximo reinado da folia que São Paulo, graças a uma providencia quasi gaiata da sua policia, offerece mais um prato originalissimo: as mulheres não poderão frequentar os clubs carnavalescos. Ou a noticia não está certa, ou o sr. Cardoso Ribeiro, que superintende, no vizinho Estado, os negocios da justiça e segurança publica, imaginou um processo novo de grossa pandega sem o concurso das mulheres. E' uma idéa conventual.

As sociedades carnavalescas, em virtude da medida decretada contra as filhas de Eva, ameaçam privar o povo do carnaval externo. Tal é, pelo menos, a informação que nos chega, a respeito de ser prohibido o ingresso de mulheres nos clubs carnavalescos.

Depois que chamámos a attenção do sr. Carvalho Araujo para as condições precarissimas da Linha Auxiliar, peorou sensivelmente a crise de transporte, advinda em consequencia do abandono em que se acha essa dependencia da Central. Assignalámos os longos trechos de linha interceptados, por terem caido barreiras ou por haverem corrido extensos aterros. O trafego ficou completamente suspenso e os trabalhos de reconstrucção não deixam esperança de proxima restauração do serviço normal.

O commercio da zona soffre consideraveis prejuizos, por estarem completamente bloqueadas numerosas estações. Já fizemos ver que esses estragos não podiam ser immediatamente reparados, em virtude da continuidade das chuvas e da invasão das aguas fluviaes. Logo que cessou a causa da anomalia, deviam começar as turmas de conserva a atacar as obras necessarias e urgentes.

Mas onde estão essas turmas? Não as tem a Central, na Linha Auxiliar, pela impontualidade no pagamento dos respectivos salarios. A repartição é morosa, por estar confiada a grupos exiguos de trabalhadores, recrutados ás pressas, accrescendo que a maioria não tem pratica do serviço. E emquanto assim se patenteia a indesculpavel incuria, os logares cortados pela Linha Auxiliar, com as communicações interrompidas, não pódem exportar nem receber mercadorias.

Um telegramma procedente de Campos e divulgado pela imprensa annuncia que o director da estação agronomica daquella cidade vae pedir exoneração do seu cargo, á vista das difficuldades encontradas no proprio Ministerio a que pertence a sua repartição.

Não esclarece o alludido telegramma quaes sejam taes difficuldades. Ellas determinaram, comtudo, a não realização do programma do director demissionario, no tocante ao desenvolvimento economico-scientifico da repartição a seu cargo.

Resalta dos termos da noticia qualquer exaggero por parte de quem a redigiu porque, naturalmente, o estabelecimento em questão não deve, forçosamente, estar sujeito ao programma do director e sim a um regulamento a que cumprirá obedecer e do qual, forçosamente, elle devia ter conhecimento, por occasião de ser investido de suas funcções.

Se o motivo determinante é o da falta de credito para custeio da repartição, o facto muda de figura mas, nesse caso, a culpa não será do Ministerio e sim do Congresso. Convem dar a Cesar o que é de Cesar, e, mesmo assim, como succede em quasi todos os estabelecimentos agricolas do Ministerio da Agricultura, suas despesas poderão ser custeadas com a propria renda; em algumas repartições ella chega a ser maior do que a propria dotação orçamentaria.

Não é facil, pois, adaptar o motivo a qualquer dos dois casos.

A accusação do insuccesso de uma administração aos que nella directamente não intervêm traz sempre a idéa do brocardo: *medice, cura te ipsum.*

HOMERO APANHADO EM FLAGRANTE

Um matutino, na edição de hontem, publicou uma carta do sr. Homero Baptista, que foi o ministro da Fazenda no governo do Rei dos Collares, o Reprobo. "Doente, de cama, ha varios dias", achou, entretanto, preciso offerecer novas explicações sobre o emprestimo da electrificação da Central, cuja historia definitiva consta da defesa do director desta folha, no primeiro dos processos que contra elle move o ex-presidente da Republica. Coitado! o enfermo, numa tregua da dyspnéa que o tortura, caiu de surpresa com a revelação de não haver em qualquer das clausulas do contrato assignado para aquelle fim o mais simples termo, o mais subtil vocabulo autorisando o emprego do producto da operação nos "MELHORAMENTOS FERROVIARIOS", a pretexto dos quaes o grande réo de policia, transformado — só neste paiz! — em querelante, procura justificar o desbarato dos vinte e cinco milhões de dollars...

Fale o sr. Homero Baptista:

"Tão convencido estava eu de que o contrato era expresso neste ponto, que, tratando dos emprestimos externos nas ultimas informações que prestei ao sr. dr. Epitacio Pessoa sobre a gestão da pasta da Fazenda e que serviram de base ao seu manifesto de 15 de novembro de 1922, assim me externei: "Com o de vinte e cinco milhões levar-se-á a cabo a electrificação da Central *e executar-se-ão outros melhoramentos ferroviarios*. (Fala-se ahi a linguagem de futuro, porque na época em que foram escriptas as informações, ainda se tinha por viavel a concorrencia aberta para a electrificação; só mais tarde é que se verificou o contrario. Do mesmo modo, na exposição com que passei a pasta ao meu successor, exprimi-me nestes termos: "Taes foram os emprestimos externos: nove milhões de libras e 25 milhões de dollares, que exprimem recursos especializados, correspondentes como são, o primeiro ao café... e o segundo á electrificação de importante trecho da Estrada de Ferro Central *e a outros melhoramentos ferroviarios*."

Mas o ex-ministro da Fazenda mente. A gafa do epitacismo, que o absorveu no triennio maldito, para tornal-o um simples serviçal, um instrumento inerme do Cattete, compromettei de morte os seus escrupulos. Pois então o sr. Homero Baptista não affirma que, ao encaminhar as negociações do emprestimo, tivera em vista OUTROS MELHORAMENTOS FERROVIARIOS, além da electrificação da Central e serviços correlatos?!...

Diversas vezes, a proposito desse assumpto, temos reproduzido e commentado o que diz o livro *Historico da Divida Externa Federal*, do sr. Jacob Cavalcanti, chefe da 3ª secção da Directoria Geral do Thesouro, incumbido pelo proprio ministro Homero Baptista, no governo do proprio Rei dos Collares, o Reprobo, de organizar o trabalho em homenagem á Commemoração do Centenario da Independencia. Trata-se de uma obra official, de absoluta authenticidade. Filha da inspiração do ex-ministro, não admittimos que este a repudie assim, sem mais, nem menos.

No capitulo acerca do emprestimo da electrificação, asserta o *Historico da Divida Externa Federal*, pag. 79:

"As seguintes informações prestadas pela Estrada de Ferro Central do Brasil e que serviram de base para as negociações do emprestimo justificam cabalmente a operação e deixam entrever o que será essa via ferrea em futuro não remoto, quando forem terminadas as obras de electrificação de suas linhas, iniciadas pelo actual governo:

. . . .

Vejamos agora o ultimo item do questionario proposto pelos banqueiros e respondido pelas informações officiaes do governo passado, pag. 83:

"*De que modo será utilisado o saldo do emprestimo depois de custeada a electrificação?*

A electrificação da Central determinará a necessidade de innumeros melhoramentos nas installações existentes no Rio de Janeiro:

a) *Construcção de uma linha dupla para o Cáes da Ponta do Cajú, para o serviço de carvão e minereo;*

b) *Melhoramentos e ampliações da estação Central;*

c) *Construcção da 5ª e 6ª linhas entre Engenho de Dentro e Central;*

d) *Construcção de estações para carnes verdes e estações para substituir a actual de S. Diogo;*

e) *Melhoramentos na estação Maritima;*

f) *Novas installações para o deposito de S. Diogo (locomotivas electricas).*

Além disso, pela lei numero 4.199, de 30 de novembro de 1920, a electrificação deverá ser feita até á Cidade de São Paulo.

Logo, o sr. Homero Baptista mente, quando finge ignorancia. A resposta ao questionario mostra que O SALDO DO EMPRESTIMO DEPOIS DE CUSTEADA A ELECTRIFICAÇÃO deveria ser empregado em melhoramentos que a mesma electrificação exigia. Realizaram-se esses melhoramentos? Iniciaram-se sequer esses melhoramentos? Não.

A fraude e a má fé requintam onde o ex-ministro, na ancia de exculpar o seu chefe, o presidencialissimo ex-presidente, traduz esta expressão da proposta de Dillon Read & Company, de Nova York "CENTRAL RAILWAY OF BRAZIL ELECTRIFICATION LOAN OF 1922" como "Emprestimo para a Electrificação da Estrada de Ferro Central do Brasil, de 1922, E MAIS MELHORAMENTOS FERRO-VIARIOS"

O que está no contrato — e dahi não ha fuga — é isto:

SECTION, 9. The Obligor covenants and agrees that the proceeds of this loan are to be used for the electrification of the suburban division of Central Railway of Brazil and for other necescities of such Railway.

Secção, 9. AO Contratante concorda e ajusta em que o producto deste emprestimo seja empregado na electrificação da secção suburbana da Estrada de Ferro Central do Brasil e em outras necessidades dessa Estrada de Ferro.

O que está no prospecto do lançamento do emprestimo, publicado no *New-York Tribune*, de 5 de junho de 1922, é isto:

PURPOSE OF ISSUE

The proceeds of the loan are to be used to provide for electrification of the suburban division of the Railway which is owned by the Government of Brazil and is without bonded debt.

FINS DA EMISSÃO

O producto do emprestimo será empregado na electrificação da secção suburbana da Estrada de Ferro de propriedade do Governo do Brasil, livre e desembaraçada de qualquer debito.

O mais é mentira, é mystificação do criminoso ajuizado perante a opinião publica, e dos seus cumplices. Por hoje, basta.

Daqui a vinte e quatro horas, retrucaremos em inglez, com largueza, ao sr. Homero Baptista.

DO EXTERIOR

Tripoli recebeu festivamente o ministro das Colonias da Italia

Roma, 8 (H.) — Telegraphan de Tripoli:

"Está desde hontem nesta cidade o ministro das Colonias, sr. Federzoni, que foi recebido pelo governador geral, todas as demais autoridades e grande massa popular. As tropas, formadas em linhas prestaram as continencias da praxe.

Depois de breve discurso de boas vindas pronunciado pelo governador, o sr. Federzoni atravessou a cidade indo para o palacio do governo. Em vista das manifestações de que estava sendo alvo, o ministro teve de assomar á janella do palacio e disse então ligeiro discurso de agradecimento.

Houve, em seguida, solenne recepção official no Castelo, e, mais tarde, na villa de propriedade do governador, nos arredores de Tripoli, foi offerecido um chá ao eminente visitante.

Toda a cidade está embandeirada em festa."

O estabelecimento do Home-rule

Londres, 8 (H.) — Telegraphan de Bombaim, na India:

"O leader nacionalista Gandhi escreveu ao Congresso uma carta em que declara ocioso falar-se do estabelecimento do *home-rule*, emquanto a unidade nacional hindú, não estiver restabelecida.

A Inglaterra liberta os egypcios condemnados pelos Tribunaes Militares

Cairo, 8 (H.) — Consta que a Grã-Bretanha respondeu favoravelmente ao pedido do chefe do governo Zaghlul-Pachá para a libertação dos egypcios condemnados pelos Tribunaes Militares.

O mercado de café em Nova York

Nova York, 8 (A.P.) — Registrou-se mais um novo progresso do café no mercado desta cidade com a continuação da procura. As entregas para março figuravam hoje á razão de 13.08 ou 48 sobre a cotação de hontem e seis centesimos por libra acima do nivel baixo do verificado no inicio da estação.

Esse facto operou-se simultaneamente com a chegada de noticias da firmeza da situação no Brasil, que se reflecte no augmento das cotações do mil réis no Rio [illegible] taxas de cambio do Rio sobre Londres.

As negociações sobre Tacna e Arica

Washington, 8 (A.P.) — A delegação chilena que toma parte nas negociações sobre Tacna e Arica dirigiu uma nota ao Departamento de Estado, accusando novamente os delegados peruanos de deixarem de fornecer os documentos solicitados.

A primeira execução pelo gaz lethal

Carson City, (Nevada) 8 (A. P.) — Foi executado hoje um chinez, sendo feita pela primeira vez nos Estados Unidos uma execução por meio do gaz lethal. Os medicos que observaram atravez dos vidros o quarto em que a execução occorreu disseram que a morte se verificou em seis minutos, e absolutamente sem dôr.

A conclusão do accordo russo-italiano

Roma, 8 (A. P.) — A conclusão do accordo russo-italiano está sendo commentada largamente por toda a imprensa. Allegam os jornaes que o reconhecimento de facto da Russia pelo governo italiano precedeu ao da Grã-Bretanha, visto como se verificou a 31 de janeiro, quando se completaram as negociações para o referido tratado.

PROVEM as deliciosas "CRISPETTES", A' venda nas melhores casas.

RÉIS 70$000
Uma magnifica bateria de aluminio allemão polido, com 12 peças uteis, reclame da conhecida CASA MUNIZ. Ouvidor, 69.
(14655)

"THALIE" cigarros de luxo, mistura suave — Lopes Sá & Cia. rua Santo Antonio 5-9. (3779)

Os Collegios e Pensões
Na Casa America e Japão, Ouvidor, 74, gozarão de um abatimento especial, em pratos, copos, chicaras, talheres, aluminio para cozinha e tudo mais que necessitarem em seus estabelecimentos.
(1198)

O incendio da rua dos Ourives vae obrigar a Casa Leivas que muito soffreu com a agua a passar por grandes reformas, por este motivo começa hoje ás 9 horas, uma extraordinaria venda com o abatimento de 20 % em todos os artigos de seu escolhido e esmerado stock, sendo uma verdadeira liquidação; aproveitem, pois, tudo será vendido até o fim do mez, quando principiam as mesmas obras.
(U. 1269)

MIGUEL BRAGA — Callista; Quitanda, 79, sob., esq. Ouvidor. Tel. N. [illegible]

Cessou a greve dos maritimos allemães

Londres, 8 (H) — Cessou a gréve dos maritimos allemães. Os grevistas que se acham em portos inglezes já se apresentaram ao trabalho.

MALAS
e todo o necessario para viagens,
n'A TORRE EIFFEL
97, Ouvidor, 99.
(14657)

A Independencia
Rua do Theatro n. 1 — Tel. 76 C.
Mobiliario completo para uma casa, com 36 peças, rs: 2:300$000.
(1138)

Corôas para enterros
As mais lindas e as mais baratas. Prompta entrega. Sómente flores naturaes. "A FLOR DE LIZ" - 175, Avenida Rio Branco, 175; em frente á Galeria Cruzeiro.
(U 1112)

FARDAS E enxovaes para todos os Collegios
n'A Torre Eiffel
Ouvidor, 97 e 99

CARNAVALESCAS

A FESTA DESTA NOITE NOS SALÕES DO CASTELLO

[illegible]

O High-Life Club e os bailes á fantasia

[illegible]

Um baile á fantasia na praia das Flexas

[illegible]

BATALHA DA RUA CESARIO

[illegible]

VOCE VAE

[illegible]

NA CAVERNA

[illegible]

ARREPIADOS

[illegible]

SALADA FAMILIAR

[illegible]

BLOCO DO AMOR

[illegible]

UMA AUDIÇÃO DE SAMBAS

[illegible]

EM VILLA IZABEL

[illegible]

MAIS UM SAMBA DO SINHO

[illegible]

A BATALHA DO LARGO DA SEGUNDA-FEIRA

[illegible]

NO MEYER

[illegible]

GUANABARENSE CLUB

[illegible]

A GRANDE BATALHA DE HOJE NA RUA SÃO JANUARIO

[illegible]

UM GRANDIOSO CONCURSO ENTRE RANCHOS

[illegible]

OS GLORIOSOS TETÊAS VÃO DIVERTIR O POVO CARIOCA

[illegible]

BATALHAS DE CONFETTI

[illegible]

A MONUMENTAL BATALHA DE CONFETTI DO LARGO DO MACHADO

[illegible]

theama Meyer, realiza-se um grande festival organizado pelo Club Carnavalesco dos Tetéas, o qual tem um escolhido programma, cheio de muitas surpresas.

*

CAÇADORES DE VEADOS — Os Caçadores de Veados, o valoroso conjunto de foliões preparam-se com denodo para o proximo triduo da Folia.

A sua primeira passeata dar-se-á hoje, sabbado, comparecendo este conjunto á batalha monstro, da rua do Cattete.

E, esta a descripção do seu prestito:

1ª parte — 15 comicos abrirão o prestito.

2ª parte — 6 figuras lindamente fantasiadas, symbolisam a guarda de honra e que se representarão pela directoria.

3ª parte — 9 figuras, estylo ba-ta-clan, levando cada uma um guarda sol ricamente trabalhado e nas evoluções formam um lindo e artistico caramanchão.

4ª parte — 3 lindas fantasias representam a chuva de prata. Formam estas tres figuras um artistico "abat-jour".

5ª parte — Mestre de sala e porta-bandeira ricamente fantasiados, representando o reino do Ba-ta-clan. O mestre de sala apresentará artistica fantasia, levando um capacete nickelado com um radiante diadema com sete plumas e uma maravilhosa capa bordada a rigor. Porta-bandeira apresentará um lindo leque com diademas e pennas de pavão; fantasia esta toda confeccionada de vidrilhos.

6ª parte — Um conjunto de dansarinas vestidas a rigor, dansando os bailados do Ba-ta-clan.

7ª parte — Segue-se o estandarte do club que é obra de bom gosto. Representa elle um grupo de Caçadores de veados; acompanham o pavilhão a guarda de honra fantasiada a estylo.

8ª parte — 4 fantasias transparentes, originalidade.

9ª parte — Geral 32 pessoas, vestidas de puro genuino Ba-ta-clan.

10ª parte — Dois mestres de canto, ricamente fantasiados.

11ª parte — Côro 6 pessoas tenores, fantasiadas a rigor.

12ª parte — 22 musicos fantasiados de accordo com o enredo.

*

AINDA O FESTIVAL DOS CARIOCAS NO CINE PIEDADE — Do que apurou da passagem de algumas entradas e das despesas feitas e pagas, o sr. Wilton Morgado, que auxiliou a realização do festival, prestou contas ao sr. José Monteiro, que representou o Conjunto Musical dos Cariocas em seu nome e do seu collega Albetino de Aguiar, o Bizóga.

FOI ELLA QUEM ME DEIXOU — Communica-nos o maioral deste conjunto, Careca, que, o "Foi ella quem me deixou" comparecerá á batalha no Cattete e na do Engenho de Dentro.

O conjunto está "afiado", promettendo fazer bôa figura.

UMA ESPERANTISTA AMERICANA

Hoje, ás 4 horas da tarde, miss Jane Hamand, esperantista americana, que, em companhia de seu irmão se acha hospedada no Hotel Gloria, fará uma visita á séde da Brasilia Ligo Esperantista.

Miss Hamand já assistiu a varios congressos universaes de esperanto, e visitando Varsovia teve occasião de conversar em esperanto com o dr Zamenhof.

Associação Beneficente dos Sargentos da Policia Militar

Realiza-se no proximo domingo, ao meio dia, no quartel general dapolicia militar, uma grande assembléa geral, afim de approvar os estatutos e eleger a primeira directoia da Associação Beneficente dos Sargentos da Policia Militar.

Essa instituição, que acaba de ser creada com autorização do commando geral daquella corporação e por aviso do Ministerio da Justiça, já conta com 285 associados.

A posse da directoria que agora vae ser eleita se fará com solemnidade, provavelmente a 24 do corrente.

Carnaval

SORTIMENTO COMPLETO

Pompons todos os tamanhos e côres, setins de sêda, messalines, setineta, louisine, pougée, tarlatanas, ilhamas, belbutinas, chuveiro, panno da costa, gazes prateadas e douradas, etc., etc.

Tarlatana p.ª gollas met.	1$200
Tarlatana — Especial larg. 100 c. (20 cores) met. . . .	2$200
Pompons de seda dz.ª	3$500
Pompons (grandes) dz.ª	8$500
Chuva prateada e dourada met. . . .	5$000
Ilhama todas as cores met.	6$000
Messaline brilhante côres vivas, met. .	3$500
Messaline Liberty, muito brilhante, cores vivas, met. .	3$800
Royal setim incorpado brilhante, côres carnavalescas met.	4$000
Setim Carnaval, côres vivas todas as côres, metro. . . .	4$200
Setim Liberty pura seda larg. 1|2 met.	5$600

NOS GRANDES ARMAZENS DO PALACIO DAS NOIVAS

83, 85 e 87 Uruguayana

Canto de Buenos Aires

Tel. Norte 2875

(14043)

ULTIMA HORA

O JULGAMENTO DE JOSE' LEANDRO

A's 3 horas da madrugada, quando encerrámos a nossa edição, ainda não era conhecido o resultado do jury, continuando o Conselho na sala secreta, sob a presidencia do juiz.

O CEREBRO E OS NERVOS FRACOS OCCASIONAM

Depressão Nervosa

Insomnia, Nervosismo

Fraqueza Physica e intellectual.

ANEMIA E MAGREZA

Disgestão difficil

Dores de cabeça

Mau estar, Cansaço e desanimo.

RECOMMENDA-SE O USO DO GRANDE TONICO-NERVINO

VANADIOL

Licenciado pelo D. N. da S. Publica Sob o Nº 114 em 6-12-1923

(18699)

De Portugal

Noticias locaes

CAMARA PORTUGUEZA DE COMMERCIO E INDUSTRIA DO RIO DE JANEIRO

Revestiu-se da maior importancia a reunião do Conselho Director da Camara Portugueza de Commercio e Industria do Rio de Janeiro em virtude da proposta do sr. Sampaio Garrido, consul geral de Portugal, de um proximo Congresso das Camara Portuguezas de Commercio nesta cidade.

O sr. Sampaio Garrido apoiou a sua proposta com varias considerações de vasto alcance, demonstrando os altos beneficios que para o intercambio luso-brasileiro resultariam desse Congresso. Observou o sr. José Rainho que a idéa era realmente digna de ser attendida, mas que lhe parecia não se poder realizar por agora, por não ter ainda a Camara installação condigna. O sr. Sampaio Garrido communicou então ao conselho que o obstaculo se podia dizer já removido, visto o successo da subscripção que está correndo entre a alta colonia para esse fim, tendo elle consul acompanhado do presidente da Camara, sr. José Rainho, e do secretario sr. Avelino de Mesquita procurado varias firmas que foram do mais alto patriotismo, pois que Sotto Maior & C., Seabra & C., e Dias Garcia & C. tinham concorrido cada um com cinco contos, sendo certo que já havia outras promessas todas de quantias importantes. O sr. Rainho confirmou as palavras do sr. Sampaio Garrido ao qual teceu os mais rasgados elogios pela acção que vem desenvolvendo no seio da colonia portugueza, principalmente prestigiando a Camara Portugueza. Tendo os srs. Almeida Carvalhaes e José Constante apoiado a idéa do Congresso, dizendo que assim se realizava uma velha aspiração do commercio portuguez do Brasil foi approvada a proposta, devendo começar-se em breve as obras da Camara e os estudos preliminares do Congresso.

Além desse assumpto trataram-se de outros sendo deliberado attender, com agradecimento, á solicitação do Lloyd Nacional para no seu novo vapor a que vae ser dado o nome — "Portugal" — collocarem em cada lado da prôa o escudo da Camara, que é constituido por tres elementos tradicionaes do mais alto valor — a Cruz de Christo, uma esphera armillar e os castellos e quinas do brazão portuguez, dispostas artistica e graciosamente, produzindo um bello effeito mercê não só dos desenhos como das côres — vermelha, branca, azul e ouro.

O sr. Augusto Brandão, recem-chegado de Portugal, deu varias explicações sobre a actual situação do porto de Lisboa, em que os vapores não atracam, reconhecendo que a Camara tinha tratado esse assumpto com pleno conhecimento de causa, o que podia affirmar por ter observado esse facto em Lisboa. Passou-se a tratar do arbitramento obrigatorio para o commercio luso-brasileiro em harmonia com uma consulta da Associação Commercial do Rio de Janeiro sendo approvada a resposta enviada pela directoria da Camara á Associação Comercial. O consul de Portugal propoz e foi approvado que, tratando-se de um assumpto, como diz a propria Associação Commercial a ser consignado de futuro da legislação portugueza, se communicasse ao governo portuguez, esse assumpto, fornecendo todos os elementos de modo a se chegar mais facilmente á solução desse problema que é dos mais importantes para o intercambio luso-brasileiro. O consul de Portugal disse então que communicava officialmente á Camara a chegada do dr. Duarte Leite, illustre embaixador de Portugal, pois que particularmente todos pelos telegrammas da imprensa já o sabiam. O presidente, sr. José Rainho, agradecendo a commissão fazendo o elogio do embaixador, propoz e foi deliberado que a directoria e o conselho fossem esperar s. ex. e dar-lhe os cumprimentos de boas vindas.

O presidente communicou que não assistiam á reunião os srs. Raymundo Magalhães, vice-presidente; Zeferino de Oliveira e Joaquim Sotto Maior, por ausencia, e o sr. Gomes Barbosa, 1º secretario, por encommodo de saude de sua esposa. O sr. Avelino de Mesquita communicou que o sr. Robolinho não compareceu por motivos de doença, communicando mais que elle 2º secretario representará a Camara na recepção dos financistas inglezes pela Associação Commercial; na ultima reunião da Asociação dos Orphãos da Guerra e na homenagem a Camões que se realizou no dia 4 no Gabinete Portuguez de Leitura.

Foram approvados tres votos de pezar pelo fallecimento do dr. Theophilo Braga, do ex-presidente Wilson e do pae do almirante Gago Coutinho.

Foram approvados mais os 16 novos socios seguintes:

Arthur de Castro, Seraphim Ribeiro de Carvalho, Antonio de Noronha, José Cortez, Manoel José da Silva e Balthasar da Silva Pereira apresentados pelo consul geral; João Ferreira de Mello, Marques Dias & Comp., Duarte Lemos & C., Fernando Gomes de Souza Brandão, Bouzada & C. e Fracisco Marques Brandão apresentados pelo dr. Alexandre de Albuquerque; D. José de Almeida e Vasconcellos e João do Amaral apresentados pelo sr. Francisco Pereira dos Santos; Hermano Barcellos & C. apresentado pelo sr. José Constante e J. Freire da Silva apresentado pelo sr. José de Magalhães Pacheco.

E' impossivel publicar uma lista de todos os artigos que agora soffreram abatimentos com a "Liquidação Geral" que "A CAPITAL" está fazendo nas suas duas casas da Avenida. Entretanto, o que se póde garantir, é que são enormes as vantagens offerecidas, mesmo nos artigos de ultima moda e de fina qualidade.

PUBLICAÇÕES ESPECIAES

AS ELEIÇÕES FEDERAES

A candidatura Irineu contra a do suborno, do sangue e da ignominia

D' A Nação de ante-hontem:

"O ASSASSINIO DO COMMANDANTE LOPES DA CRUZ — ANTECEDENTES DA TRAJEDIA

Não foi tanto a possição sociaes dos protagonistas, que determinou a funda impressão causada á cidade pelo assassinio do commandante Lopes da Cruz: a população, antes de tudo, sentiu a monstruosidade do crime.

As circumstancias que o precederam e as que cercaram a sua execução, punham em confronto as duas individualidades: de um lado a victima, ultrajada, appellando para a má esposa, no sentido de uma reconciliação; depois, concordando com o divorcio; mais tarde, desafiando o autor de sua desgraça para um duelo á morte; afinal, disposto a ir procurar no estrangeiro balsamo para as suas amarguras; e de outro lado, o criminoso, deshonrando o lar alheio e conluindo-se com sicarios para matar aquelle a quem roubára a felicidade...

Suprema affronta á familia carioca!

O sr. Lopes da Cruz era commandante do cruzador "Tiradentes"; o dr. Mendes Tavares, intendente municipal.

Casára-se o primeiro, em 1894, com d. Elisa Alves Portella, e durante quasi 20 annos correu venturosa a vida dos conjuges. Elle era um homem digno, justamente considerado na sua classe pelas suas excellentes qualidades; ella realizava o typo da esposa modelo.

Em principios de 1911, notou, porém, o mallogrado official, que d. Elisa não eram mais a bôa e docil companheira de outros tempos: já não sabia ser carinhosa para com o marido; antes, constantemente, se irritava.

Nessas horas, o commandante Lopes da Cruz presentia vagamente uma desgraça, e perguntava a si mesmo se aquella a quem déra o nome seria capaz de uma traição.

Nesse triste estado de espirito, foi o commandante Lopes da Cruz obrigado a sair do Rio; o "Tiradentes" recebera ordem de partir para o Paraguay. Era em março. Até junho ali permaneceu elle, mandando á esposa, com regularidade todos os mezes, os recursos para manutenção do lar.

Terminada a commissão, voltou o "Tiradentes" ao Rio — e qual não foi a dolorosa surpresa de Lopes Cruz ao encontrar em sua casa, á rua Paulino Fernandes n. 48, não a esposa querida, mas uma carta em que esta lhe communicava ter abandonado o tecto conjugal e passado a residir em Petropolis!...

Pouco depois, elle veiu a saber que d. Elisa, durante a ausencia do marido e á custa dos recursos enviados por este de Paraguay, recebêra em sua casa e cumulára de attenções um amante — o dr. José Mendes Tavares.

Escreveu então ao infamador de seu lar, uma carta que bem reflectida a tempestade que lhe ia na alma.

Como havia de ser immenso o seu amor por essa mulher! Por isso, Lopes da Cruz não continha a sua colera contra Mendes Tavares:

"O sr. grosseiro, perverso e infamia arrastou ao prostibulo uma mulher casada, que podia ser feliz e não estar hoje na miseravel posição em que o sr. a collocou; tive com essa mulher dois entes (filhos!), para os quaes seu perverso coração não achou um sentimento nobre que os resguardasse da desgraça de vêr a propria mãe prostituida, atirada pelo sr. duas vezes á lama! Não contente com essa infamia, não se lembra que o exemplo dado ás suas filhas é daquelles que, no futuro, podem leval-as tambem ao prostibulo. Sem arrependimento de seu passado, o sr. procura nova victima para seus [illegible] besticaes."

Então, o distincto official concluia:

"... um tem de desapparecer: ou o sr. me mata ou eu o mato. O assassinato é uma solução, mas esta é digna. Por isso, eu o convidarei para um duelo á morte, sem treguas. Se no primeiro encontro nenhum morrer, teremos outros, até que um desappareça."

Mendes Tavares não acceitou o duelo.

Emquanto isso, d. Elisa instituia advogado para tratar do divorcio "amigavel".

Com este não concordou nem podia concordar Lopes da Cruz. Preferia, transigindo, que sua esposa voltasse ao lar que, "sem ella era um tumulo onde jazia um homem que por ella daria, se tivesse, mais do que a vida". Mas desde que d. Elisa desejava a separação, indo atrás das promessas de um homem encontrado na rua"; desde que ella "não podia voltar ao lar por estar apaixonada por José Mendes Tavares"; o divorcio teria de revertir-se de um caracter litigioso, com base no adulterio e injurias graves.

A 10 de agosto, um mez depois de chegar ao Rio já o commandante Lopes da Cruz estava de todo desilludido e escrevia á sua esposa infiel, esta despedida amarga:

"A' exma] sra. d. Elisa Alves Portella.

Fechando o cyclo de nossa vida, faço-lhe presente da cópias de duas cartas: uma — mostrará o meu ultimo esforço em conduzil-a ao lar, á tranquillidade: a outra — lhe mostra a posilanimidade, a baixeza perfidia e a vileza de uma alma que só almeja satisfazer bestialmente o seu "Eu" objectivo.

Guarde-as para quando, passados esses momentos de loucura, possa julgar-nos.

Envio-lhe o annel que nos uniu durante a vida."

Separado, assim, definitivamente, da esposa, embora sem processo judicial, por que continuava a não acceitar o divorcio amigavel — Lopes da Cruz pensou em exilar-se.

A 14 de outubro de 1911, procurava o sr. J. J. Seabra, então ministro do Interior, para pedir-lhe o seu auxilio. Desejava ir para a Allemanha ou para os Estados Unidos — para longe...

E foi nesse mesmo dia, á tarde, assaltado na Avenida pelo bando sinistro... Varado pelas balas, o corpo tombou junto ao edificio do Club Naval.

Ha 12 annos e quatro mezes... Depois disso, de tombo em tombo, a Republica acabou por cair nas mãos do sr. Bernardes. Tanto basta para que um homem, que crime tão repugnante levou ao banco dos réos, pretenda sentar-se numa cadeira do Senado Federal!"

Declaração de voto

Eleitores livres e independentes, sem qualquer dependencia do governo, sem qualquer pretenção junto aos dirigentes, declaramos publicamente que votaremos, no dia 17 do corrente, para senador, no dr. Irineu de Mello Machado e para deputado, no dr. Vicente Ferreira da Costa Piragibe, accumulando nesse ultimo os quatro votos a que temos direito.

O primeiro foi o defensor do nosso lar, batendo-se como um leão pela lei do inquilinato; tem sido o advogado da causa dos fracos e dos humildes, tem um passado politico que o recommendaria para qualquer parlamento do mundo; o segundo é o amigo incondicional, o amigo constante de quantos vivem do trabalho honesto, o patrono dos que lutam. Amparal-os, pois nas urnas, é um dever de honra, é um dever de patriotismo.

Hermenegildo Luiz de Albuquerque, Hugo Francisco de Assis, Santiago Castro, Benedicto Cesar de Campos, Manoel Nazario de Oliveira, Hermogenes Hyppolito da Fonseca, Francisco Maria d'Almeida, Honorio Moura, Posedonio Florentino de Albuquerdque, Maximiano Frederico Reis, Albino Fonseca da Silva, Francisco Pereira Martins, Leopoldo A. Alves, Albino Rodrigues da Costa, José Ferreira Nunes, Moacyr Soares de Pinho, Joaquim Horacio Riacho e Silva, Aurelio Gomes da Costa, Luiz da Costa Pinna, Rufino Cardoso de Oliveira, Joaquim José Rodrigues, Antonio de Oliveira Reis, Francisco Bandeira, Claudino dos Santos, José da Costa Oliveira, Agapito R. Sobrinho, João Melchiades Feijó, Manoel Callú, Laudoeno Alves da Silva, Otto de Almeida, Ramiro Gondinho Gomes, Adail Madureira Nogueira, Antonio Rodrigues da Costa, Francisco Pimenta, José Granado, Corynthо Ferreira Ritter, Albano José de Souza, Trajano Lemos, Alcebiades José Peixoto, Abel Lopes, Antonio Cardoso de Oliveira, Antonio Gomes, Antonio dos Santos Lemos, Amadeu José Peixoto, Henrique Peres, João dos Santos Lemos, José G. dos Santos, Pedro Cardoso de Oliveira, Flavio dos Santos.

Rio, 8 de fevereiro de 1924. — *Hermenegildo Luiz de Albuquerque.*"

—

Aos seus amigos politicos, o intendente Mario Julio dos Santos dirige a seguinte circular:

"Venho solicitar-lhe encarecidamente o seu voto nas eleições que se realizarão no dia 17 do corrente mez.

O nosso candidato a senador é o de todos os bons cidadãos, de todos os brasileiros que se preoccupam com o bem estar da patria — o *Dr. Irineu de Mello Machado* — a quem nenhum brasileiro desconhece.

O candidato que recommendamos para deputado é o *Coronel Honorio dos Santos Pimentel*, cidadão cujo passado, cheio de serviços á Republica e ao Districto Federal, são de tal maneira patentes que olvidal-os seria acto de menor reconhecimento.

Confiado na sua lealdade e solidariedade aos principios de verdadeira e sã moral republicana, tenho a certeza de que ampararéis os nomes acima indicados para senador e deputado federal.

Rio, 1 de fevereiro de 1924. — *Mario Julio dos Santos.* Avenida Amaro Cavalcanti n. 31, Meyer."

AO ELEITORADO DO DISTRICTO FEDERAL E MUI PRINCIPALMENTE AO FUNCCIONALISMO PUBLICO

Exercendo presentemente alguns chefes de diversas repartições publicas a sua autoridade hierarchica com o fim de forçar os seus subordinados a votarem neste ou naquelle candidato, vimos por meio deste demonstrar ao eleitorado que a liberdade do voto é um direito garantido pela constituição da Republica, conforme passamos a demonstrar.

Diz o Codigo Penal:

"Art. 165 — Será passivel de pena de prisão cellular de quatro mezes a um anno, todo aquelle que impedir ou obstar [illegible] o eleitor vote.

Art. 167. — Vender o voto — pena de prisão cellular por tres mezes a um anno e privação do direito politico por dois annos.

Art. 171. — Violar de qualquer maneira o escrutinio, rasgar ou inutilizar livros e papeis relativos ao processo eleitoral. Pena de prisão cellular por um a tres annos e multa um a dois contos.

Art. 172. — Extraviar, occultar, inutilizar, confiscar ou subtrair de alguem o seu titulo de eleitor. Pena de prisão cellular de um a tres mezes e multa de 100 a 300 mil réis.

Aos srs. funccionarios deverão exigir dos chefes da repartição o determinado no art. 60 da lei eleitoral n. 3.139, de 6 de setembro de 1916, que determina que o serviço eleitoral prefere outro qualquer serviço publico, podendo os interessados deixar de comparecer nos serviços das repartições e exigir o abono de seu vencimento ou salario.

Deve-se ainda observar o que preceitua o art. 140 da lei 1.269 de 15 de novembro 1904, que assim expressa: "E' considerado constrangimento illegal salvo o caso de flagrante delicto a prisão ou detenção pessoal de membros das commissões de alistamento das mesas eleitoraes, das juntas organizadoras das mesas deteccurros e de apuração, desde que estejam constituidas até terminarem os respectivos trabalhos, e bem assim a prisão ou detenção pessoal do eleitor desde cinco dias antes até cinco dias depois da eleição.

Art. 166 — Solicitar, usando de promessas ou de ameaças, votos para certa e determinada pessoa, ou para esse fim, comprar de votos, qualquer que seja a eleição a que se proceda. Penas: Prisão cellular de tres mezes a um anno e privação dos direitos politicos por dois annos.

1,000 Applicações.

O Môlho Ingles Lea & Perrins é, ao mesmo tempo, um tempero e um desenjoativo. Tem merecido a escolha de todos os grandes chefs de cozinha e de todas as pessoas que sabem apreciar e descriminar boas qualidades. Usae na COZINHA pois é um tempero delicadissimo e delicioso. Usae na MESA pois é um desenjoativo que dá mais força ao appetite.

O MÔLHO Ingles

Lea & Perrins

O MÔLHO INGLES ORIGINAL e GENUINO "WORCESTERSHIRE"

(15864)

Notas sociaes

NATALICIOS

Transcorre hoje a data do anniversario natalicio do dr. M. Augusto de Carvalho, redactor chefe do "Diario Official".

— Vê passar hoje sua data natalicia d. Amelia Parodi de Mesquita, esposa do sr. Roberto de Mesquita, consul do Brasil em Marselha.

— Faz annos hoje o sr. Hermann von Doellinger, funccionario da Directoria Geral de Fazenda e auxiliar do Montepio Municipal.

Festejando essa data, o anniversariante offerece a pessoas de suas relações, uma soirée em sua residencia, á rua do Rocha n. 62.

— Fazem annos hoje:

o major Ernesto Ferreira de Andrade;

CASAMENTOS

Realiza-se hoje o casamento do nosso collega de imprensa Severino da Silva Ramos, sub-secretario da redacção da "A Noite", com a gentil senhorita Moeris Risoleta Pedroso, filha da viuva Eulalia Pedroso.

O acto civil realiza-se á rua Barão de Mesquita n. 175, ás 2 horas da tarde. O acto religioso effectua-se na matriz do Engenho Velho, ás 3 horas da tarde.

— Casa-se hoje a senhorita Avelina nosso collega de imprensa e escriptor theatral Mario Magalhães e senhora, e no religioso, o sr. Irineu Marinho, nosso illustre confrade director da "A Noite" e senhora. Da noiva, serão padrinhos, em ambos os actos, a viuva Thereza Rollo e o seu neto dr. Francisco Baldesarini.

Casa-se hoje a senhorita Avelina Castanheda de Barradas com o dr. Luiz Quadros Palhano.

A noiva é filha de d. Neuza Castanheda de Barradas e do fallecido pharmaceutico Sylvio de Barradas.

As ceremonias tanto a religiosa como a civil realizar-se-ão ás 10 horas da manhã Maria Celeste Palhano Pedroso e o dr. [illegible] Costa, á rua Prudente de Moraes n. 98, Ipanema.

Serão padrinhos da noiva, no civil d. Mario Celeste Palhano Pedroso e o dr. Anizio Carvalho Palhano; no religioso, o dr. Antonio Bulhões Costa e senhora; por parte do noivo, no acto civil o sr. Antonio Brazão Castanheda e senhora, no religioso o dr. José Palhano de Jesus e senhora.

— Realizou-se no dia 6 do corrente o casamento do sr. Adolfo Pardellas com a senhorita Pautillia da Silva Pinto, sendo padrinhos da noiva o dr. Antenor de Assis e sua esposa dr. Herminia de Assis; e do noivo, o dr. Raphael Pardellas e sua irmão d. Amelia Pardellas.

— Realizou-se hontem o consorcio do sr. Alfredo Lopes, funccionario da Directoria Geral dos Correios, com a senhorita Julietta Cardoso de Paiva. Foram padrinhos do noivo, o dr. Eduardo Xavier e da noiva seus paes.

— Realiza-se hoje, á 1 hora, na 1ª Pretoria Civel, o enlace matrimonial do estimado auxiliar da secretaria da Casa dos Artistas, sr. Olyntho Santos, com a senhorita Alzira Torrеão Goston, filha do sr. Alfredo Accioly Goston, alto funccionario da Repartição Geral dos Telegraphos e de d. Alice Torrеão Goston, fallecida.

NASCIMENTOS

O lar do sr. João da Costa Basto e d. Ottilia da Costa Basto foi enriquecido com o nascimento de sua filhinha Nilza.

INAUGURAÇÕES

Inaugura-se hoje, ás 3 horas da tarde, á rua Gonçalves Dias n. 19, primeiro andar, o atelier de alfaiate do sr. J. Thompson.

Haverá um serviço especial para convidados.

— A casa Lohner Sociedade Anonyma inaugurará hoje as suas novas installações á Avenida Rio Branco n. 133

VIAJANTES

Parte hoje para Cambuquira, acompanhado de sua familia, o dr. Octaviano Meira de Vasconcellos.

— Em companhia de sua familia, subiu para Petropolis o coronel Fridolino Cardoso.

ASSOCIAÇÕES

FEDERAÇÃO ESPIRITA BRASILEIRA — Em reunião realizada em 27 do mez findo foi eleita e empossada a seguinte directoria desta associação, para servir durante o corrente anno:

Presidente, dr. Aristides Spinola, reeleito; vice-presidente, Manoel Justiniano Quintão; 1º secretario, Arthur Rosenburg, reeleito; 2º secretario, dr. Luiz Olympio Guillon Ribeiro; thesoureiro, Joaquim Alves Cardoso, reeleito; administrador da Livraria, Antonio Alves da Fonseca; procurador, Frederico Figner; pela Commissão de Assistencia aos necessitados foi reeleito seu director capitão de corveta João Luiz de Paiva Junior.

FALLECIMENTOS

Na cidade de Sacramento, falleceu a 4 do corente d. Luiza Schiffini, senhora estimadissima naquella localidade.

MISSAS

Em homenagem ao passamento do sr. Evaristo de Almeida Raposo, socio da Casa Pereira, o chefe daquella firma, que tambem era, seu sogro, sr. Manoel José Pereira, manda celebrar hoje, ás 9 1/2, na egreja de S. José, uma missa em suffragio de sua alma.

— A familia do saudoso coronel José Constancio Monnerat mandou celebrar ante-hontem, ás 9 1/2 horas, no altar-mór da egreja S. Francisco de Paula, a missa de 7º dias em suffragio de sua alma.

Tambem a casa Monnerat Lutterbach & C., da qual era o finado socio commanditario, fez celebrar missa em intenção de sua alma, na egreja da Candelaria.

Ambos os actos tiveram avultada assistencia.

Dr. Alvaro Alvim — Tratamento de todas as molestias, sem excepção, do homem e da mulher. Alta electrotherapia, raios ultra-violetas, luz, massagem vibratoria, diathermia, ar quente, neve carbonica, banhos hydro-electricos, de luz, de alta-frequencia, d'Arsonval, etc., etc.

RAIOS X e RADIUM — Trat.: dos tumores malignos. Radiotherapia e cura dos fibromas uterinos, das molestias rebeldes da pelle, da prostata.

Diagnosticos pelos raios X. Radiographias.

Assistente da clinica: DR. VINELLI DE MORAES.

Largo Carioca 11, 1º and. Cons.: das 11 1/2 ás 5 1/2. Phone C. 4748.

Colhida e morta por um trem da Leopoldina

A Assistencia Municipal foi chamada hontem, á noite, para soccorrer uma mulher que foi colhida por um trem da Leopoldina, na estação da Praia Formosa. A infeliz que apresentava á perna esquerda esmagada falleceu, na Assistencia, quando recebia curativos, sendo o seu cadaver removido para o Necroterio.

Trata-se de uma mulher de côr preta e de 35 annos presumiveis.

Casa Fonseca

Liquidação illimitada

PARA

Transformação de negocio

Terminará — EM BREVES DIAS, a VENDA EXCEPCIONAL de todo o valioso sortimento de FAZENDAS, MODAS, ARMARINHOS E LINDOS MODELOS DE RIQUISSIMOS VESTIDOS (TUDO REMARCADO COM PREÇOS INFERIORES DO CUSTO)

7, Gonç. Dias e Uruguayana, 10

(11802)

20:000$000

O bilhete n. 33.242, premiado com 20:000$000, na popular e acreditada Loteria do Estado do Rio, extraida hontem, foi vendido nesta capital. (14244)

O PERIGOSO BANDO

Joãosinho da Lapa e o seu bando fogem, dando que fazer á policia

Agentes de policia prenderam, ha dias, na rua Maranguape, os larapios Elias José Requel, José Antonio de Araujo e Eurico Maggi, que faziam parte de um bando chefiado pelo conhecido desordeiro João Gomes Ribeiro Junior, vulgo Joãosinho da Lapa. A' prisão desses larapios seguiram-se apprehensões de diversos roubos, sendo os mesmos removidos para o xadrez do 4º districto, de onde fugiram de maneira mysteriosa. A 4ª delegacia auxiliar destacou agentes para capturalos e o agente Guerra com os seus companheiros encontrou-os jogando, calmamente no club "Reinado de Siva", á rua Senador Pompeu, reagindo elles a prisão e provocando grave conflicto.

O ladrão Maggio aggrediu os agentes inutilizando-lhes as roupas e só se acalmando sob uma camisa de força.

Com elle foi tambem preso Joãozinho da Lapa, fugindo os demais.

Eurico Maggi, além desse nome pelo qual é mais conhecido usa os seguintes: Eurico Mario, Eurico Pereira, Eurico Peres, Manoel Gonçalves, Eurico Maia, Alvaro Martins e Antonio dos Santos. Tem 27 entradas na policia, por vadiagem e roubo, sendo 10 na Detenção, e 3 condemnações uma pelo art. 330, § 2º, outra pelo mesmo artigo, § 4º e outra ainda pelo mesmo artigo, paragrapho 4º.

Maggi, que é um dos mais peritos larapios que por ahi operam, tinha em seu poder cartões com os seguintes dizeres: "Officina de mecanico. Concertam-se automoveis. Eurico Maggi. Rua do Senado n. 36.

Novo Diccionario da Lingua Portugueza

Está ainda bem viva no espirito publico a idéa da formação de um novo diccionario da Lingua Portugueza.

Essa idéa foi aventada por occasião da visita feita ao Brasil pelo insigne homem de letras Dr. Julio Dantas, autor da "Ceia dos Cardeaes" e ex-Ministro das Relações Exteriores do Governo Teixeira Gomes, de Portugal.

Segundo somos informados a idéa será novamente estudada merecendo o concurso dos membros da nossa academia de letras e ao novo diccionario serão addicionados novos vocabulos de uso corrente entre nós. Por exemplo no novo diccionario encontrar-se-á a palavra "pyotyl", cuja significação é: — "Pyotyl", liquido extrahido de raizes de plantas medicinaes, usado na hygiene da bocca, preventivo da pyorrhéa e outras affecções buccaes.

(11948)

Onde encontrar defesa ?

Procurando-nos. Acreditando na sinceridade das nossas offertas. Convencendo-vos — diante da modicidade dos nossos preços — que tendes onde comprar do bom e do melhor sem o minimo sacrificio para a vossa bolsa.

Primeira Casa Azamor
Ouvidor, 55
Calçados e Camisaria

Terceira Casa Azamor
Rua da Carioca, 41
Calçados e Camisaria

Segunda Casa Azamor
Rua da Carioca, 31
Calçados para homens e rapazes.

(14058)

NO MUNDO DA TÉLA

NOTAS & NOTICIAS

Uma homenagem a Rosenvald

Tendo regressado ha poucos dias dos Estados Unidos, onde foi, acompanhado de sua senhora, afim de tomar parte na reunião de directores da Fox Film Corporation, o sr. Alberto Rosenvald, director da secção do Brasil, resolveram os seus amigos lhe offerecerem um almoço, em regosijo. Esse almoço se realizará no proximo domingo, dia 10, no castello de São Manoel, em Corrêas (Petropolis), sendo que para elle recebemos um gentil convite, ao qual gostosamente compareceremos.

* * *

Gosta de emoções violentas?

Prisioneiro no alto de um rochedo a pique, onde existe uma estação radiotelegraphica, elle lançou ao espaço o brado de soccorro — SOS.

Um torpedeiro e um hydroplano colheram o pedido, e scientes de que se tratava do sequestro de um homem levado a bordo de uma rapida lancha a gazolina, deixando o outro prisioneiro, iniciaram a perseguição. O que é essa perseguição não padece descripção. A sua movimentação é espantosa, e não haverá coração que não pulse apressado.

Essa scena é do film "Ac I : recompensada em que são heroes George Larkin e Jacquelline Logan e que vae ser exhibido depois de amanhã, no Odeon.

* * *

O proximo film de Norma Talmadge

Quem gosta de cinema, por força gosta dos trabalhos de Norma Talmadge, e por isso recebe sempre com prazer a noticia de um novo film da grande artista. Pois o Odeon está annunciando que vae exhibir brevemente uma pellicula que é o melhor trabalho de Norma em 1924 — "Morrer sorrindo".

* * *

O 10º capitulo de "O filho do corsario"

O Odeon vae começar a exhibir depois de amanhã o decimo capitulo de "O filho do corsario", que se intitula "O resuscitado de S. Fona", com a historia de Monthrun, cheia de peripecias e emoções.

* * *

"O que são as nossas esposas" — no Odeon

Tem sido a nota dominante da semana, pela sua belleza, e pelo exito alcançado, o bello film do programma Serrador — "O que são as nossas esposas", que o Odeon está exhibindo, e em que a protagonista é a lindissima Betty Blythe.

* * *

O "Moulin Rouge"

Terra de prazer e de alegria, Eden encantado onde os filhos de todas as terras vão gosar os doces momentos de prazer que, no dizer do poeta, passam ligeiros, cidade luz que illumina o universo inteiro, Paris é a patria do cabaret, do cabaret onde a gente encontra o esquecimento das miserias da vida, onde imperam as tres divindades: o vinho, o jogo e as mulheres.

Dentre os cabarets de Paris, o mais celebre, cuja fama corre mundo, é o "Moulin Rouge" que, no alto da Butte Sacrée, domina soberano sobre a humanidade.

Como todo cabaret que se presa, et pour cause, o "Moulin Rouge" tem a sua rainha, lisbonta adoravel que preside todas as solemnidades e a quem os frequentadores e iniciados prestam culto submisso: é a deusa tyrannica daquelle paraiso humano.

Essa deusa deliciosa de belleza e de graça, é a que os leitores vão ver brevemente no Parisiense encarnada por Martha Mansfield em uma pellicula luxuosissima, "A rainha do Moulin Rouge", super-producção deslumbrante que mostra ao vivo toda a vida nocturna do cabaret francez.

* * *

Alice Lake em um drama admiravel

Ao lado de Harry Carey, um artista completo e consagrado, vae apparecer segunda-feira, na tela do Parisiense, em "A esphinge do Texas" a divina Alice Lake. Em uma reproducção dramatica, o talento excepcional da linda estrella se patenteia em toda a plenitude, a ponto de arrebatar a platéa que a admira e adora.

Conjunctamente, Lila Parma, outra estrella bellissima, seduz, encanta e vira as cabeças masculinas, trabalhando em "A semeadora de paixões", uma empolgante pellicula cujas scenas são, algumas vezes, impregnadas de fortes emoções.

Hoje, continua na tela do Parisiense Viola Dana em sua deliciosa lição ás moças cariocas, dando-lhes, em "Argumentos de Cupido", o sabio conselho de não casarem senão por amor.

* * *

A Paramount apresenta o grande actor Emil Jannings no photo-drama "Pedro, o grande"

Quem é que no Rio não conhece esse eminente artista que é Emil Jannings?

Quem não se recorda ainda, dessas grandiosas e bellissimas pelliculas que foram trazidas ao Rio, como "Os amores do Pharaó", o "Othelo", e ainda ha bem pouco, "Ana Bolena" [illegible] comedia do amor"?... Se todas essas fitas foram um triumpho para Emil Jannings, a "Paramount" apresentará no proximo mez de março com o famoso artista [illegible] os pontos de vista, notadamente pela montagem "Pedro, o grande", é um photo-drama em que se reproduzem os actos capitaes da vida politica e amorosa do Czar [illegible] que viveu na primeira parte do seculo dezoito. E' um film de rigor historico absoluto, [illegible] mente grandiosas as scenas que se desenrolam durante a batalha de Pultava em que a Suecia e os seus colligados offrem completamente derrotados.

Em "Pedro, o grande", além do eminente artista, entram figuras de renome mundial, como Walter Janssen no filho do czar, Alexis; Cordy Milowitsch na czarina Eudoxia; a formosa Dagny Servaes em Catharina, a camponeza-imperatriz; Bernhard Goetzke, no marechal do czar Menshikov, um dos homens mais poderosos da Russia desse tempo; a primeira actriz Alexandra Sorina, no papel de Euphrosinia, a mulher do principe Alexis.

Como vêem os nossos leitores, é um grupo de artistas de primeira linha a acrescentar ao proprio merito do film, notabilissimo pelo seu entrecho, pela sua interpretação e pela sua montagem. Preparem-se pois os admiradores do grande tragico allemão para o apreciarem no proximo mez na sua mais bella obra de arte.

* * *

Cinema Avenida

"A joven duqueza de Molvania", film que a Paramount apresenta na proxima segunda-feira, no cinema Avenida, é a historia interessante de uma pequena duqueza que se aborrece sobremaneira com a vida constrangida que lhe fazem levar e que vê com prazer desenrolar-se no seu ducado uma revolução bolchevista que a liberta daquella prisão e a faz emigrar para a America, a terra abençoada da liberdade, onde demais a mais vive o homem a quem ella ama, um valente soldado que esteve no front. como por este simples relato se póde vêr a situação da margem a scenas de uma grande vivacidade, que mais augmenta sabendo-se que a duqueza está na pelle da engraçadissima Dorothy Gish, creadora de tantos films de espirito. Hoje e amanhã, o cinema Avenida dá as ultimas exhibições da bella pellicula "A lei dos livres", com Dorothy Dalton, Theodoro Kosloff e Charles de Roche, que tanto successo obteve durante toda a semana.

* * *

Pae ou monstro?

Será um pae ou um monstro o individuo que deseja a infelicidade de um filho bom, e leva o seu odio ao ponto de lançar sobre elle a pecha de um crime, injusta e calumniosa? Não ha paes assim? Pois se o leitor quizer vêr o exemplo de um, vá na segunda-feira ao Ideal vêr "Bem querer é convencer", uma linda super-producção da Metro com Cullen Landis, Marjorie Prevost e Mildred Harris, em que apparece um exemplo dessa aberração, commovente e magnifico do sentimento. No mesmo programma o Ideal exhibe "A lanterna vermelha", o extraordinario film de Alla Nazimova, a grande tragica russa, film da Metro-Especial que foi um dos mais successos cinematographicos já vindos ao Rio.

* * *

Dorothy Dalton e Lon Chaney

Hoje e amanhã, somente. Dois dias apenas exhibirá ainda o Ideal esse programma magnifico que reune Dorothy Dalton, a excelsa beldade da tela americana, e Lon Chaney, o principe sultanesco dos papeis de maldade e perversidade. Dorothy Dalton, mais bella do que nunca, apresenta-se em "A lei dos livres", um formoso film da Paramount em que trabalham tambem Charles de Roche e Theodore Kosloff. Lon Chaney, extraordinario como sempre, apresenta-se em "O az de Copas", uma reedição soberba da Goldwyn, em que trabalham John Bowers, Leatrice Joy, e Raymond Hatton.

* * *

Successo colossal, alcançou o film "Erro judicial", no Pathé e Iris

Successo enorme obteve o film da Fox, "Erro judicial", nos confortaveis e arejados cinemas Pathé e Iris. "Erro judicial", basta ser interpretado por John Gilbert, para ter o cunho da perfeição e da graça.

Este film continúa em exhibição amanhã.

* * *

Os cinemas da Tijuca

São distinctos os programmas que estes cinemas annunciam para hoje, a saber:

No Brasil — Nita Naldi e Virginia Valli, em "Casamento por conveniencia", seis partes encantadoras, e mais Laurette Taylor, em "Peg do meu coração", oito actos sublimes.

No Haddock Lobo — Alice Brady e Montagu Love, em "A Leoparda", seis lindos actos. E mais Viola Dana, em "A gatuninha", seis partes deliciosas.

No Tijuca — Vera Gordon, em "Maior amor". E mais o 7º capitulo de "O filho do corsario". E ainda o drama em dois actos "Cantor que desencanta".

No America — Harold Lloyd, em "As receitas do Dr. Jack". E mais Edith Storey e Noah Beery, em "A praia dos sonhos". E ainda o "International News".

* * *

Os cinemas dos bairros da Leopoldina

Para hoje estes cinemas apresentam aos seus distinctos frequentadores os bellissimos programmas abaixo, que são:

No cine Ramos — "Destruidor de vidas", seis lindas partes, com Claire Adams. E mais o 3º episodio do grande film "O filho do corsario". E ainda a bella comedia "Novidades Novas", dois actos da Fox.

No Oriente (Olaria) — William Russell, em "Os tempos mudam", cinco partes colossaes. E mais o 2º episodio de "O filho do corsario".

Amanhã: "O destruidor de vidas".

No Penha — A grandiosa super-producção em oito actos "Decadencia humana", pela viuva Wallace Reid e a comica "Não sou correspondido", dois actos engraçadissimos por Harold Lloyd.

* * *

O programma do Iris

Correspondendo á grande preferencia que lhe tem dado o publico apreciador dos bons espectaculos, o cine-theatro Iris tem se esmerado em extremo na confecção dos seus programmas. O de hoje, por exemplo: além do film da Fox "Erro judicial", film aliás de grande emotividade e bello desempenho, salientando-se o de John Gilbert, O Iris apresenta ainda a interessante comedia "Alguem mentiu", da Sunshine e, ás 7 e 9 horas, a sensacional troupe Olimecha no palco.

* * *

Uma bailarina de seis annos

Nas fitas a gente vê continuadamente creanças desta ou de edade menos executar os mais difficeis passos choreographicos como se nellas a dansa fosse uma caracteristica innata. Nos palcos, entretanto, talvez porque os truos não podem ser empregados, raramente os assiste a um bailado dansado por uma creança.

Eis a razão do grande furo que vae dar o Rialto segunda-feira proxima, apresentando a pequena Esther que, com seis annos apenas, é uma verdadeira Pavlowa.

A esta estréa de vaolr, juntam-se mais duas não menos importantes: de A bella Helena, uma formosa e eximia dansarina, e a de Charles Chulvi, assombroso contorcionista, que trabalha em um tablado de 60 centimetros de lado.

Harry Fleming and Swift continuarão a deliciar a platéa com seus sapateados magistraes, enquanto que na tela a Metro-Standard apresenta uma deliciosa comedia "Isto é bom que dóe...", cujo protagonista é Hale Hamilton coadjuvado por uma penca de estonteantes girls.

ESMOLAS

De um premiado recebemos a quantia de 10$000 para os pobres do "Correio".

O MOULIN ROUGE

O cabaret famoso da Cidade Luz

As suas festas nocturnas

As mulheres lindas

As bailarinas tentadoras

Tudo isso vereis assistindo

A RAINHA DO MOULIN ROUGE

Uma deslumbrante superproducção

Na proxima semana

NO PARISIENSE

SÃO IMMEDIATOS PALPAVEIS

os resultados obtidos com o FORTIFICANTE IODOLINO, tonico precioso para creanças e adultos; ANEMICOS — RACHITICOS — DEBEIS — MAGROS — PALLIDOS — INAPPETENTES.

Pela sua rapida assimilação os effeitos do IODOLINO se fazem sentir em pouco tempo.

Receitado diariamente pelos eminentes clinicos desta cidade.

Em todas as pharmacias e drogarias.

Ag. Geraes: Silva, Gomes & Cia. — R. 1º Março 151 — Rio. (14037)

THEATROS

NOTAS & NOTICIAS

A CANÇÃO DA CIDADE — Não tem ainda esta nossa heroica cidade, uma canção que lhe seja dedicada, que lhe cante as suas bellezas encantadoras. Não tem, não é bem o termo; não tinha, sim, pois, agora, o maestro Eduardo Souto acaba de compôr "A canção da cidade", incluida na revista carnavalesca "A folia", dos irmãos Quintiliano, com que estreiará na proxima semana a nova companhia do theatro Recreio, dirigida pelo sr. Candido de Castro.

"A canção da cidade", que nos dizem ser linda, será cantada pela graciosa "estrella" dessa companhia, a actriz Celeste Reis. Esse numero faz parte de um quadro da revista, quadro todo brasileiro, que o maestro pediu aos autores da revista para escreverem. Além dessa canção, será cantado, pela sra. Maria Lina, um outro numero originalissimo, "O chorocó", que lembra esse curioso passaro paulista quando canta, á tarde, nas mattas. A' sra. Alzira Leão coube uma canção sertaneja destinada a agrado certo. Todos os artistas estão muito animados com o "quadro brasileiro", esperando delle o maior successo.

—:—

AS "OPERARIAS DO BEM", HOJE, NO S. PEDRO — E' hoje, finalmente, que se realiza, no theatro S. Pedro, o festival de caridade, organizado pelo Grupo Dramatico Operarias do Bem, do Asylo Analia Franco, de Uberaba, Minas.

A's 5 horas, as "Operarias do Bem" constituidas em prestito, percorrerão a Avenida Central, com a sua banda de musica, que se compõe de vinte e quatro figuras femininas.

A' noite, no S. Pedro, será realizado o espectaculo, que constará do seguinte: Primeira parte: Ouverture pela banda de musica feminina do Grupo Dramatico Operarias do Bem. A comedia em um acto, "Um capricho". Personagens: Eduardo, Adelia; D. Carolina, viuva caprichosa, Iracema; Gertrudes, Edith. Variedades: Minha casa de sapé, canção sertaneja, Affra; O meu querido, schottisch, Iracema e Edith; Ao cair da tarde, tango, Nair; Saudade do gaucho, canção, Nagibe; A luva, poesia, Adelia; Fado, Maria Victoria; Fado, Iracema; Hymno, "Operarias do Bem", solo e côro por todas as artistasinhas.

Finalizará o espectaculo com a comedia caipira de um exito certo, "Na roça". Personagens: Joaquim Novato, fazendeiro, Marina; Thereza, mulher de Novato, Cotinha; Eugenia, filha de Thereza, Iracema; José Lete camarada, Edith; Pindoba, fazendeiro, Affra.

—:—

CASA DOS ARTISTAS — Sexta-feira, 15, depois dos espectaculos, haverá assembléa geral ordinaria, na Casa dos Artistas.

A ordem do dia é a seguinte: I — Discussão do relatorio da directoria e parecer do conselho fiscal; II — Eleição para o exercicio de 1924/1925, dos membros da directoria, conselho fiscal, mesa das assembléas geraes, commissão de syndicancia e commissão de beneficencia.

—:—

OS ULTIMOS ESPECTACULOS DE ALDA GARRIDO — Alda Garrido está-se despedindo da platéa carioca, pois, como já se tem noticiado, deverá partir, no proximo dia 18, com sua companhia, para S. Paulo, onde vae desobrigar-se de antigos compromissos.

A actriz patricia representa, pois, no Carlos Gomes, a ultima peça montada, que é "A garota dos bombons", de Gastão Tojeiro, escripta especialmente para ella.

O Carlos Gomes, dada a excellencia da peça do autor de "O sympathico Jeremias", tem apanhado casas á cunha.

—:—

O CARTAZ DO S. JOSE' — Prosegue, victoriosamente, no cartaz do S. José, a excellente revista de J. Brito — "Off-side", que constitue um dos maiores successos theatraes destes ultimos tempos. Não obstante isso, a direcção do S. José activa os ensaios de apuro da revista de Luiz Peixoto, "Meia noite e trinta", que alli subirá em réprise, completamente remodelada, com um acto inteiramente novo.

Como se sabe, a peça de Luiz Peixoto, escripta sob os moldes da revista parisiense, alcançou, quando foi do seu apparecimento, um successo notavel.

—:—

COMPANHIA LE'A CANDINI — Está já annunciado que virá trabalhar nesta capital, em março proximo, a companhia italiana de operetas Léa Candini. A galante vedeta que empresta o seu nome á direcção do afinado conjunto, é uma das artistas mais jovens e interessantes que o genero conta: linda voz, figura insinuante, porte elegante, tudo o que a opereta moderna reclama de suas interpretes da primeira linha. Aqui passou Léa Candini rapidamente, nos ultimos tempos da estação theatral do anno findo, mas todos que a viram guardam como nós, immorredoura recordação do seu trabalho na "Camponeza alegre", na "Dansa das libellulas", e sobretudo na "Rosa de Stambul", que ella fazia de maneira inconfundivel. O elenco de Léa Candini é agora magnifico, pois foi reforçado com varios artistas contratados na Italia.

MUSICA

ASSOCIAÇÃO BRASILEIRA DE CANTO — Só quinta-feira, 14, se realizará o annunciado concerto da Associação de Canto, no Instituto de Musica. Essa deliberação foi tomada pela sua directoria e o maestro Soriano, que procuraram satisfazer ao publico que hoje pretende assistir á ultima recita de Zacconi, no Lyrico, e ao festival de caridade das "Operarias do Bem", no S. Pedro, e já possue localidades de [illegible] adquiridas para esse grande concerto.

Cada rochedo é um perigo!

Attenção! Cuidado! A dôr de cabeça, das cadeiras ou das extremidades, a ourina ardente, com sedimentos, o mão estar geral, depressão, nervosismo, nauseas, indicam a presença de um perigo que pode arruinar a saúde, pois que significa máo funccionamento dos rins, e accumulo de acido urico e outros venenos do sangue, acarretando rheumatismo, arthrite, lumbago, sciatica, e outras molestias perigosas.

Como o pharol que indica ao navegante o caminho que deve seguir para evitar um perigo, as PILULAS DE FOSTER defendem a saúde, protegendo e fortalecendo os rins, e eliminando do organismo o venenoso acido urico.

Por mais de 50 annos, em todos os paizes do mundo, as PILULAS DE FOSTER têm sido a salvação de milhares de pessoas.

PILULAS DE FOSTER PARA OS RINS
A' venda em todas as Pharmacias

Agua de Junquilho

Producto scientifico de belleza. Para branquear, amaciar e [illegible] a pelle. Tira sardas, pannos, espinhas, rugas, etc. Vidro 4$000. Depositarios: J. Lopes & Comp. Rua Uruguayana n. 44, e em todas as perfumarias, drogarias e pharmacias.

Ap. D. N. S. P. n. [illegible] 1/7/905.

O embarque do café

O Cáes do Porto começou [illegible] o serviço de embarque de café [illegible] recto, para os vapores atracados [illegible] Armazem 10.

Grande numero de exportadores [illegible] assistir ao inicio desse trabalho, mostrando-se todos muito [illegible]

TRES DEDOS DE ALCOOL P[OR] 500 REIS

Um homem do povo [illegible] hontem a quantidade de alcool [illegible] pela quantia de 500 réis, [illegible] o armazem situado na rua [illegible] Pompeu, esquina da travessa das [illegible]tilhas.

A porção não vae além de tres dedos, fazendo acreditar que, por tal medida, uma garrafa dará ao [illegible] pelo menos tres mil réis!

E' dispensavel qualquer commentario.

CINEMA OLYMPIA

HOJE —:— GRANDIOSO PROGRAMMA NOVO —:— HOJE

Aurora Rubra
drama de grande sensação, por BESSIE LOVE

No mesmo programma, ultimo episodio do film
O Caminho de Ferro
2 actos, finaes do incomparavel artista WILLIAM DUNCAN

Distribuição de credencias
drama em 2 actos, por HARRY CAREY

2ª feira — A MULHER ERRANTE, 5 actos, Bertha Nelson; NOS DIAS DE DANIEL BOONE, ultimo episodio; VINGANÇA DE INDIO, drama da Universal, 2 actos; ZE' CAIPORA FOI LOGRADO, comica em [illegible] (U 292)

CINEMA SMART
Av. 28 Setembro — Tel. V. 706
HOJE — Programma chic
A MULHER DE BRONZE, 6 actos, Metro-Paramount, por Clara Kimball
SEDUZINDO SEU MARIDO 5 actos, Goldwyn, por Stuart-Holmes.
AS ENCRENCAS DE UM MARIDO (Comica)
(U 1196)

CINEMA MATTOSO
HOJE ! HOJE !
Uma das mais bellas pelliculas de Norma Talmadge
—:— DENTRO DA LEI —:—
9 actos de extraordinaria emoção. Um film como poucos.
Amanhã — Matinée.
Segunda-feira — ALMA DIAMANTINA. (28919)

BRASIL
HOJE !
Nita Naldi e Virginia Valli, em
CASAMENTO POR CONVENIENCIA, 6 partes encantadoras.
E mais: Laurette Taylor, em
PEG DO MEU CORAÇÃO
8 actos sublimes
Amanhã — Matinée.

Haddock-Lobo
HOJE !
Alice Brady e Montagu Love, em
A LEOPARDA
6 lindos actos
E mais — Viola Dana, em
A GATUNINHA
6 partes deliciosas
E a comedia da Sunshine — TODA A VELOCIDADE, 2 actos com All. St. John.
Amanhã — MATINE'E.

TIJUCA
HOJE !
Vera Gordon, em — MAIOR AMOR
6 partes magistraes
Mais o 7º capitulo de O FILHO DO CORSARIO.
Ainda o drama em 2 actos — O CODIGO DA POLICIA
E tambem a comedia — CANTOR QUE DESENCANTA.
Amanhã — MATINE'E.

AMERICA
HOJE !
Harold Lloyd, em
AS RECEITAS DO DR. JACK
5 actos de hilariedade !
E mais: Edith Storey e Noah Beery em
A PRAIA DOS SONHOS
E ainda — INTERNATIONAL NEWS.
Amanhã — MATINE'E. (U 1262)

CINEMA ATLANTICO RUA COPACABANA N. 580
HOJE — Preparem-se para assistir um brilhante programma — HOJE
DINHEIRO E MATRIMONIO — 8 actos da Paramount, com Jacqueline Logan e Walter Hiers.
O FILHO DO CORSARIO — 3º episodio, em 3 actos, com Simon
Gerard e B [illegible]
ACTUALIDADES FOX, os mais palpitantes acontecimentos mundiaes
TRES DE UMA SÓ QUALIDADE — Esplendida comedia em 2 irresistiveis actos.
(U 1285)

Cinema CENTRAL
Empresa Pinfildi
4ª Feira :: 4ª Feira
Rudolph Valentino
O idolo das moças em
O RAJAH INDIANO
Colossal super producção da PARAMOUNT

CINE-THEATRO MODELO — R. 24 de Maio 287
O maior cinema dos suburbios. Uma sala immensa de 1.500 logares com 36 portas e janellas, onde o conforto é completo.
HOJE — Programma que ficará [illegible]
MACISTE SALVO DAS AGUAS — 6 actos que é estupendo.
ROMEU DOS TROPICOS, pelo celebre comico All. St. John — 2 actos de [illegible]
DARWIN, em novos numeros de sucesso
DE TARZAN" e no palco: Ator o variado pelo grupo infantil, que um successo [illegible] O FILHO [illegible]
(U 1167)

Cinema CENTRAL
Empresa Pinfildi
HOJE — Successo dos Successos — HOJE
Sout American Tour — Tudo o que agrada, diverte e encanta.
O verdadeiro passatempo das familias.
6 GRANDIOSAS SESSÕES 6
Em cada Sessão trabalham 8 artistas —Successo nunca visto! Successo
Horario das Sessões de Palco:
3 HORAS — 4 1/2 HORAS — 5 3/4 HORAS
NOITE 8 HORAS 9 1/2 HORAS — 10 1/2 HORAS
Miss Susy — Suspension a la Moschoire. Força dental.
Miroutina — O Rei das gargalhadas.
Vila y Palos — Bailes Inter de Phantasia.
Alf. Albuquerque — O rei da gargalhada.
Giselda Cumery — Cantora a voz.
Gus Brown — Sapateador excentrico.
Ymazettis — Acrobatas.
Los Calaffas — Duettistas comicos.
Obrien and Lady — Duo excentrico comico
Los Rogers — Duo musical.
A Bettazzoni, Renomado barytono
Excellentes artistas — As melhores attracções — Sout. American Tour.
PREÇOS POPULARES:
Camarote .... 10$000 — Entrada Cadeiras .... 2$000.
Na tela ALMA DIAMANTINA — em 6 actos, American films.
Um casamento Sepulchral — 2 actos da Universal Film.
SEMPRE NOVIDADES NO PALCO.

COPACABANA CASINO THEATRO
GRANDES ESPECTACULOS ARTISTICOS
HOJE NA TELA-UM ESCANDALO NA SOCIEDADE-Gladys Walton HOJE
NO PALCO - Grande exito da troupe Maria Olenewa
A NOITE DE VALPURGIS
Maria Olenewa - Richard Nermanoff-Loreto, Luisa e Maria Carbonel-Dora Itala Molly Haywood-Ernestina, Elvira e Dora del Grande
DIVERTISSEMENTS
Grettales. Massenet--Citano Errante--Saint Saens—Hawaen Danz, Parker—Anitra, Grieg —Rapsodia Hungria, Liszt
Grande Orchestra-Direcção Comm. Giannetti
Camarotes e Begnoires 30$ -- Poltronas 4$000
GRILL ROOM-Grand diner et super dansant
JAZZ BAND ROMEU—10$000 por pessoa—Teleph. 1400 Ipanema (Ramal) 22

ROGAMOS AOS SENHORES MEDICOS VISITAR, NO INTERESSE DOS SEUS DOENTES, OS APPARELHOS ORTHOPEDICOS, EXPOSTOS EM NOSSO ESTABELECIMENTO E QUE OBTIVERAM NA EXPOSIÇÃO DO CENTENARIO UMA DAS MAIS ALTAS RECOMPENSAS (DIPLOMA DE HONRA)

QUEBRADURA
Para Homens, Senhoras e Creanças

O Prof. Lazzarini devendo ausentar-se para visitar os seus Estabelecimentos do Norte, roga o favor de reservarem-se os doentes, [illegible] rosa clientela que só estará no Rio até todo o dia
15 DE FEVEREIRO
Roga-se não esperar os ultimos dias, sendo todos os apparelhos [illegible] sob medida.

A Hernia é uma molestia da qual [illegible] nome de Estrangulamento Herniario [illegible] sempre servir de guia aos srs. medicos [illegible] Prof. Lazzarini [illegible] apparelho feito sob medida [illegible] AVENIDA GOMES FREIRE, 124 — Por cima da Pharmacia, das 10 da manhã até ás 5 da tarde. Entrada pela Rua do Rezende. (T [illegible])

ELECTRO-BALL CINEMA
EMPRESA BRASILEIRA DE DIVERSÕES
— Rua Visconde do Rio Branco, 51 —
A MAIS POPULAR E QUERIDA CASA DE DIVERSÕES DESTA CAPITAL

PUGILISTA AMOROSO
por BERTH LYTTEL
Domingo — Partidas em 20 pontos, ás 1 1/2 horas — Egula e José contra Bizner e Izaguirre.
Programmas cinematographicos dos melhores fabricantes de FILMS
Aos domingos e quintas-feiras, grandes e sensacionaes partidas, ás 2 horas, disputadas pelos melhores artistas da America do Sul.
AO ELECTRO-BALL
51 — Rua Visconde do Rio Branco — 51. (U 1264)

TRIANON
Emp. Viggiani & Viriato. Prop.: J. R. Staffa
O ponto preferido pelas familias cariocas. Companhia Brasileira de Comedia
(HOJE) A's 7 3/4 e ás 9 3/4 (HOJE)
Novo successo de gargalhada com a hilariantissima comedia adaptada por DUARTE RIBEIRO.
O TRUC DE BALTHAZAR
—:— RIR DA PRIMEIRA A' ULTIMA SCENA —:—
AMANHÃ E SEMPRE: — "O TRUC DE BALTHAZAR". — A seguir: "AS LIBELLULAS DO AMOR", comedia carnavalesca, de Abadie Faria Rosa. (U 290)

THEATRO LYRICO (EMPRESA JOSE' LOUREIRO)
2 ULTIMOS ESPECTACULOS
HOJE — A's 8 3/4 — HOJE
O GRANDE TRAGICO ITALIANO
ERMETE ZACCONI
apresenta-se no seu ultimo espectaculo de assignatura, com o primeiro publico em uma inolvidavel interpretação com o admiravel drama em 4 actos, de A. TESTONI
Il Cardinale Lambertini
PREÇOS — Frisas, 60$; camarotes, 50$; poltronas, 12$; varandas, 12$; cadeiras, 8$; balcões, 6$; galerias, 3$000.
Amanhã — A's 3 horas da tarde — Amanhã
querendo retribuir as homenagens que lhe foram dispensadas pela CASA DOS ARTISTAS
ERMETE ZACCONI
representará em beneficio daquella associação de classe
PANE ALTRUI
empolgante drama em 3 actos de Turghenieff

Cine Boulevard
HOJE — Espectaculo chic—HOJE
Novidades Novas
hilariante comedia da Fox, em 2 actos
O BRILHANTE AZUL
rica producção dramatica em 6 actos, do programma Serrador, por Catherine Mac Donald
- VIDOCQ -
9º e 10º capitulos em 4 longos actos (final)
Segunda-feira, o programma MASCARA, superproducção em 8 actos. E A LEOPARDA, por Alice Brady e Montagu Love. (T 29939)

THEATROS DA EMPREZA PASCHOAL SEGRETO

Theatro João Caetano - HOJE—9 de fevereiro—Festival de caridade, ás 8 3/4 em ponto
Organizado pelo Grupo Dramatico OPERARIAS DO BEM, do Asylo Analia Franco, de Uberaba.
PRIMEIRA PARTE — Ouverture pela Banda Feminina do Grupo Dramatico "Operarias do Bem".
Dará começo ao espectaculo a comedia em 1 acto
UM CAPRICHO
Personagens — Eduardo, rapaz namorado, Adelia; D. Carolina, viuva caprichosa, Iracema; Gertrudes, interprete de namorados, Edith.
VARIEDADE — "Minha casa de sapé", canção sertaneja, Affra; "O meu querido", schottisch, Iracema e Edith; "Ao cair da tarde", tango, Nair; "Saudades do gaucho", canção, Nagib; "A luva", poesia, Adelia; "Fado", Maria Victoria; "Fado", Iracema; "Hymno "Operarias do Bem", solo e côro.
— INTERVALLO — Finalizará o espectaculo com a comedia caipira intitulada
NA ROÇA
Personagens — Joaquim Novato, fazendeiro, Marina; Thereza, Mulher de Novato, Cotinha; Eugenia, filha de Thereza, Iracema; José Leite, camarada, Edith; Pindoba, fazendeiro, Affra.
As entradas são intransferiveis. Creanças occupando logar pagam bilhete inteiro. Não ha entradas de favor.
Preços — Frisas, 20$; camarotes de 1ª, 25$; camarotes de 2ª, 15$; [illegible]

S. JOSE'
Direcção artistica: LUIZ PEIXOTO — Direcção scenica: ISIDRO NUNES
HOJE A's 7 3/4 e 9 3/4 HOJE
OFF-SIDE
de J. BRITO, com musica de A. PACHECO e E. SOUTO
THE FAIRIES, bailarinas e [illegible] — AZAS QUEIMADAS e [illegible]
OFF-SIDE, que é a revista da moda, está attrahindo ao S. JOSE' o escol da sociedade brasileira.
CINEMA MODERNO — PROGRAMMA VARIADO.

CARLOS GOMES
Companhia de Burletas GARRIDO
HOJE — A's 7 3/4 e 9 3/4 — HOJE
A burleta de Gastão Tojeiro, musicada pelo maestro Benedicto Moreira
A GAROTA DOS BOMBONS
ALDA GARRIDO
DUAS HORAS DE INCESSANTES GARGALHADAS
ESPECTACULOS PARA FAMILIAS
Nos dias 1, 2, 3, 4 e 5 de março [illegible]

Cinemas da Empresa Vital Ramos Castro - Rua de S. Pedro, 222 - Tel. N. 6557

POPULAR — Rua Marechal Floriano, 153
HOJE! — O MOÇO CORREDOR — 6 actos.
O MARUJO VALENTE — 1ª e 2ª séries.
SEMPRE EM DIFFICULDADE — 2 actos comicos.

MASCOTTE — Rua Arquias Cordeiro (Meyer)
HOJE! — ALGEMAS E BEIJOS — 6 actos.
O CAMINHO DE FERRO — 15ª série — Final.
FEBRE DE PRIMAVERA — 2 actos comicos.
AMANHÃ: — Matinée, ás 2 horas.

PRIMOR — Avenida Passos, 119
HOJE! — AMOR CRUCIADO — 7 actos.
O ESCANDALO DA ACADEMIA — 6 actos.

EXCELSIOR — Rua do Catete, 27
HOJE! — O HEROE DAS SELVAS — 6ª e 7ª séries.
A CONQUISTA DOS MILHÕES — 6 actos.
SCENAS DA ROÇA — 2 actos.
AMANHÃ! — Matinée, á 1 hora.

Conclusão da Semana do Cégo

Hoje uma reunião das senhoras cooperadoras effectivas da Liga de Auxilios Mutuos dos Cegos no Brasil.

Sob a presidencia da senhora Alice Prata, realizou-se hontem, na sala de conferencias do Abrigo Thereza de Jesus, mais uma reunião das senhoras cooperadoras effectivas da Liga de Auxilios Mutuos dos Cegos no Brasil.

Lida a acta da sessão anterior, foi a mesma approvada.

Expediente: constou da leitura de uma carta da senhora Manuelita Chaves, pedindo demissão do cargo de cooperadora por motivo de molestia; restituindo as listas, importancias recebidas e o talão de recibos confiados á sua guarda, e uma carta do ministro da Marinha.

Entre as resoluções tomadas pelo directorio em beneficio da construcção do abrigo e officinas para os cegos, figura o Chá Paulista, a realizar-se no dia 23 do corrente, no salão do Club de Regatas Guanabara, abrilhantado pelo jazz band da Marinha; o augmento das cooperadoras para 20, sendo acceita com geraes applausos a indicação dos nomes das senhoras: Penalva dos Santos, Alice Calmon, Julia Montenegro, Pereira Jorge e senhorita Alda Vianna Freire; a organização de uma exposição de trabalhos femininos para a primeira quinzena do mez de maio proximo, e para esse fim o corpo de senhoras cooperadoras effectivas, pede ás damas brasileiras que desejarem auxiliar á Liga dos Cegos, enviarem quaesquer trabalhos ao Parc Royal, La Mode, Casa Isidoro, Palacio das Noivas, ou ás residencias das cooperadoras, que a Liga informará; a designação das cooperadoras abaixo para receberem donativos durante a semana de 10 a 16 do corrente:

Mme. Jessie Rodrigues, no bairro do Leme; mme. Julia Monteiro, no Campo de São Christovão á rua D. Anna Nery; mme. Nabiha Sires, Conde Bomfim e adjacencias; mmes. Olga Vaz e Maria de Lourdes Rodrigues, praia de Botafogo; mme. Penalva Jorge, Tijuca e adjacencias.

A presidente distribuiu entre as cooperadoras e a Liga, 700 cartões de ingresso para o Chá Paulista, sendo os restantes enviados ao Parc Royal e á portaria do Club de Regatas Guanabara, para serem vendidos.

O director-technico da Liga, presente á reunião, declara que o chefe de policia resolvera permittir que por falta de precaução, não effectuado no ultimo dia da Semana do Cego, seja realizado no sabbado; sendo esta noticia recebida com grande satisfação pelas cooperadoras, que se promptificaram todas em tomar parte no bando.

A presidente recommendou ás cooperadoras e ás suas bandeirantes que funccionarem sem o cartão auctorizativo pois a policia agirá contra quem pedir para os cegos sem essa ressalva.

Ultimando a semana do cego, será realizado hoje o ultimo bando precatorio, que terá o seguinte itinerario: parte da rua Uruguayana e segue ruas da Carioca, Visconde do Rio Branco, avenidas Gomes Freire, Mem de Sá, ruas Evaristo da Veiga, Senador Dantas, Treze de Maio, Santo Antonio, avenida Rio Branco até rua General Camara e pela avenida Rio Branco, rua do Ouvidor e largo de São Francisco, para dissolver-se no Parc Royal.

A primeira reunião da Sociedade Brasileira de Chimica

Tem despertado grande interesse nos circulos scientificos e industriaes a primeira reunião geral desta sociedade, na qual se estudarão os problemas relativos á industria das materias gordurosas, ceras, etc.

A secretaria, á rua Primeiro de Março n. 15, tem recebido varias adhesões de industriaes e chimicos, consultas das embaixadas e agentes commerciaes existentes no paiz e no estrangeiro.

Grande festival infantil no Jardim Zoologico

Em regosijo pelo nascimento do filho do jaguar negro, occorrido em 24 de dezembro, com já noticiamos, haverá domingo um grande festival infantil, no Jardim Zoologico, onde as creanças, até 12 annos, portadoras de um exemplar do nosso numero de 10, terão ingresso gratis, com direito nos balanços e a "Aranha que fala".

Do meio dia ás 6 horas da tarde funccionarão os balanços, barcos, "Aranha que fala", carrousel, etc.

Das 2 ás 4 horas da tarde, o jaguarzinho negro exhibir-se-á num pequeno cercado, adrede preparado, onde ás 3 1/2 horas, mamará juntamente com 4 cãezinhos, filhos da cadella S. Bernardo, sua ama de leite.

Antes e depois dessas horas, o publico só poderá vel-o, no caixão em que habita.

Finda a amamentação do jaguarzinho, haverá magnifica funcção ao ar livre, pelo Circo Emerenciano, sendo apresentados numeros de alta acrobacia, trapezistas, transmissão de pensamento, giro de pés, entradas comicas pelos reis do riso Dudú and Pinho.

Os exames vestibulares da Escola Profissional da Policia Militar

Conforme estava annunciado realizaram-se hontem, os exames vestibulares da Escola Profissional da Policia Militar, a que concorreram 50 candidatos á matricula do corrente anno, dos quaes só um foi julgado inhabilitado. A commissão examinadora, constituida do tenente-coronel dr. Sebastião Corrêa Pontes e capitães Raul Mello Mulher de Campos e Alvaro Corrêa de Campos e Alvaro Aréas, julgou aptos o tenente Orlando Meirelles e os sargentos José Dias, Walter de Albuquerque Carvalho, Antonio Paulo de Figueiredo, Franklin Augusto, Gabriel Gonçalves de Lima, Francisco Assis de Oliveira, Pandolpho Telles de Oliveira Campos, João Hollanda da Cunha Bello, Luiz Emygdio de Mello, João Pereira Blanco, Alfredo Pereira de Almeida Ruben Fabiano Soares, José Esteves, Philemno Petronilho de Oliveira, Fernando Brilhante, Ricardo Gonçalves de Carvalho, Horacy Augusto de Freitas Pereira, Juventino Pinheiro Salgado, Manoel de Barros Martins e José de Souza Sobral.

A abertura das aulas terá logar conforme preceitua o regulamento, no primeiro dia util do mez de março, funccionando, segundo todas as probabilidades, com a matricula de 62 alumnos no 1º anno e 24 no 2º, inclusive os repetentes e nove sargentos do Batalhão Naval.

Varios actos do chefe de policia

Por actos de hontem o chefe de policia exonerou do cargo de delegado de 2ª entrancia: do 19º districto policial o bacharel Eduardo Pinto de Vasconcellos, por ter acceito outro emprego.

Foi exonerado, a pedido, do cargo de 1º supplente do 1º districto o bacharel Ricardo San Pietro.

Foi nomeado 1º supplente do 19º districto, o bacharel Olindo Pinto Coelho, sendo transferido o 1º supplente Affonso Barbosa de Almeida Portugal do 17º para o 2º.

Passaram nesta data, á disposição do gabinete do chefe de policia o bacharel Raul Pereira de Aguiar, do 2º districto e á disposição do delegado auxiliar, o delegado do [illegible] districto dr. Attila Magno [illegible]

CORREIO SPORTIVO

FOOTBALL

O FESTIVAL DE DOMINGO, NO CAMPO DO ANDARAHY

Para o festival que se realiza domingo, no campo do Andarahy A. C., os srs. Alfredo Mazzeo e Luiz Nesi, directores do scratch Centenario, escalaram hon, defenitivamente, o quadro que deverá enfrentar o scratch V. Isabel:

Nelson, (C. R. Vasco da Gama); Pennaforte, (C. R. Vasco da Gama); Allemão, (Botafogo); Arthur, (C. R. Vasco da Gama); Nesi, (S. Christovão A. C.); Malter, (S. C. Mangueira); Paschoal, (C. R. Vasco da Gama); Torteroli, (C. R. Vasco da Gama); Mazzeo I, (S. C. Mangueira); Joãosinho, S. Christovão); Negrito, (C. R. Vasco da Gama).

Reservas: Gamelleira, (Mangueira); Bahianinho, (S. Christovão A. C.); Joãosinho, (C. R. Vasco da Gama) e Helcio, (S. C. Mangueira).

— O team juvenil, vencedor do torneio do anno passado e o scratch da mesma cathegoria, terão as formações que se segue:

Juca Leite — Mico, Manoel — Nauta, Gumercindo, Zezé (cap.) — Pessoa, Ennes, Zico, Magalhães, Cambacherra.

Scratch Juvenil: Vallegas — Salgado, Tasso — Chrysostomo, Porcada, Decio — Djalma, Julinho, Doca, Julinho, Arantes.

— O team do Willegagnon F. C. será representado pelos seguintes jogadores: Jarbas — Propercio, Albino — Neves, Basquet, Faria — Cosmo, Simango, Brasil, Gradin, Rocha.

— O gremio dos chauffeurs, terá a seguinte organização: Opel — Gabriel, Jorge — Cabral, Malhado, Coutinho — Pedrinho, Antuerpia, Gilabert, Aristides, Mingote.

Bondes extraordinarios para o campo — A commissão organizadora do festival entendeu-se com a directoria da Light and Power, afim de essa empresa faça trafegar bondes extraordinarios para o campo da rua Prefeito Serzedelo.

Os premios — A' commissão do festival, foram enviados innumeros premios, para serem distribuidos entre clubs, jogadores e espectadores; entre elles podemos destacar os seguintes: 11 medalhas de prata, para o vencedor do match Brasileiro x Scratch, do sr. Hildebrando Barbosa Rodrigues; do dr. Adhemar de Mello; uma valiosa taça de prata, ao vencedor do match Rio Auto x Willegagnon; da Casa Firmino Fontes & Irmãos: uma custosa taça de prata, para o vencedor da prova Botafogo x Pereira Passos; da Casa Athleta dos srs. Affonso Silva & Welfare: uma bola "Olympic", para a prova de honra; da Fabrica Bhering & C.: uma grande caixa de bonbons para o keeper da prova de honra, que memos defeza fizer; da Casa Braga & Braga: uma bello abatjour de mesa, para o keeper da prova Rio Auto x Willegagnon, que mais defender o seu posto; da Drogaria Rodrigues: um vidro de agua de Colonia, para o jogador de peteca, que obtiver maior numero de pontos; da Chapelaria Motta: um chapéo de palha, ultima moda; da Casa Indiana: 1.000 de carteirinhas de bolso; da Fabrica Adamastor: varias caixas de pó de arroz Marilina e sabonetes Jasminol; das Perfumarias Kanitzc e A Noiva: varias caixas de pó de arroz e sabonetes.

* * *

A REPRESENTAÇÃO DA LIGA DE S. DA MARINHA

A Liga de Sports da Marinha acreditou como representantes seus junto a C. B. D., os srs.: Fernando Cockane, Arnaldo Pinto de Lima, Ary Parreiras, Octavio Tacito de Carvalho, Sosthenes Barbosa e Leopoldo Antonio Ribeiro.

* * *

A NOVA DIRECTORIA DO FIDALGO

Da secretaria do Fidalgo F. C. recebemos hontem:

"Sr. redactor sportivo do "Correio da Manhã". — Cordines saudações — Tenho a honra de vos communicar que, em assembléa geral realizada hontem, 6, foi eleita a seguinte directoria que regerá os destinos do club no anno social de 1924:

Presidente, dr. Francisco Fernandes Dantas; 1º vice-presidente, Joaquim Manso Moreira Maia; 2º Vice-presidente, Uassyr do Amaral Freire; secretario geral, Angelo de Almeida Mariano; 1º secretario, José Ramos de Freitas; 2º secretario, Nestor de Macedo Campos; 1º thesoureiro, Emilio Lourenço Dias; 2º thesoureiro, Antonio Faria de Siqueira; 1º procurador, Eugenio da Silva Corrêa; 2º procurador, Carlos de Oliveira; commissão de sport: Joaquim José da Silva, Herculano Ferreira Trindade e Nicanor Vieira Borges; conselho fiscal: dr. José de Almeida Marques, Ernesto Leão, Napoleão Lomar, Raul Coelho e Silva, Chrispim Bento de Souza, Alvaro de Azevedo Braga, Alvaro Saldanha, Luciano Cabral de Lemos e Manoel Miranda."

* * *

INFORMAÇÕES DIVERSAS

OCEANO F. C. — Realiza-se hoje [illegible]

SCRATCH RUBRO NEGRO

[illegible]

BOX

IMPORTANTES LUTAS NO PARQUE DE DIVERSÕES

[illegible]

AINDA O MATCH ROMEU GARCIA X RODRIGUES ALVES

[illegible]

por intermedio da sua brilhante secção sportiva, a minha resolução de olvidar o box.

Em segundo logar, tenho a declarar que, não sei ainda como comprehender, a attitude de certo sportman, que eu considerava um "gentlemen", e q tanto aggredio á saida do "ring".

São coisas do sport, dirão; entretanto, quando se tem a responsabilidades desse cavalheiro, não se deve descer até chegar ao ponto de um gesto dessa natureza.

Prefiro, entretanto, não commentar mais esse incidente e vou explicar a minha attitude com referencia ao match.

Reconheço, com absoluta isenção de animo, que Romeu Garcia teve mais probabilidades do que Rodrigues para vencer. Reconheço que elle seria o vencedor; porém, elle proprio, com as suas proprias mãos, deturpou a sua victoria. Romeu, nos ultimos assaltos, applicou varios e repetidos "fouls" em Rodrigues: é verdade que eu não duvido, nem duvidarei nunca, da sua involuntariedade; comtudo, as faltas foram commettidas. Como poderia eu dar a victoria a um jogador que, de facto, estava em situação superior ao seu rival, porém, que praticava faltas, transgredindo o regulamento?

Desqualificar Romeu? não o podia fazer. Isso seria absurdo e eu aprovo. Se Rodrigues estava perdendo, se Romeu estava com a iniciativa dos ataques, por que pôl-o fóra de combate? Por ter feito alguns "fouls"? Não seria justo; pois, embora fossem as faltas verificadas, estas não foram de monta a prejudicar Rodrigues. Que fazer?

Desqualificar Romeu? Não era rasoavel.

Tanto Romeu, como Rodrigues, como o sr. Camargo de Castro ou o sr. Scherrer, bem sabem que isso não era possivel. Se eu desqualificasse Romeu, o theatro desabaria sobre mim e ninguem hesitaria em proclamar que eu assim havia procedido com o intuito de evitar que Rodrigues fosse posto em knock-out. Para evitar que tal se désse, deixei a luta proseguir. Levei tambem em conta, para assim proceder, a involuntariedade das faltas praticadas pelo sr. Romeu.

O que me restava fazer para não ser injusto? O que fiz, isto é, deixar a luta proseguir, na esperança de que se produzisse o "knock-out".

Este, entretanto, não veiu. Fiquei por conseguinte, deante deste dilemma: um vencedor por pontos; outro, perdendo com ligeira desvantagem. O que perdia, soffrera alguns "fouls"; o que vencia, os praticára. Nesta situação, e, de accordo com a minha consciencia, convicto de que estava procedendo com absoluta imparcialidade, dei a victoria a Rodrigues Alves.

Não houve, da minha parte, nenhuma fatuidade de partidarismo, pois, tanto Rodrigues, como Romeu ambos são meus amigos, e ainda hoje, depois do match, qualquer delles continúa a me dispensar a mesma consideração que me era dispensada antes da luta.

Para terminar, sr. redactor, declaro que deixo o box e muito agradeço a benevolencia de v. s., dando publicidade a esta. Com todo o apreço e estima, de v. s., crdo., obr°., ag. — *Antenor Dutra.*"

O ENCONTRO DE HOJE, ENTRE ALBINO ALONSO E JACK DRAPER

Realiza-se hoje, ás 9 horas da noite, no Centro Athletico Sampaio, á rua Vinte e Quatro de Maio, na estação do Riachuelo, o match-desafio, até ao "knock-out", entre o amador patricio Albino Alonso, que no campeonato do Centro de Cultura Physica empatou com Cacherepei, e o profissional inglez Jack Draper, cuja estréa, em nossos rings, vae ser feita com o match de hoje.

O match vae ser até ao "knock-out", tendo os "rounds" a duração de tres minutos cada um, com luvas de quatro onças.

O juiz de "ring" será o sr. Rio Soares.

Antes da luta principal serão disputadas varias preliminares, sendo que duas dellas, serão entre Jack Corbett x Alvaro Santos e José Assobral x Guarney Cunha.

O CAMPEONATO DA LIGA

Estão marcados para serem jogados hoje no campo do Flamengo, com inicio ás 8 ½, os seguintes matches de box, do campeonato instituido pela Liga Metropolitana:

Primeira luta — Gallo:
Andarahy — Paulo Pinto Martins (reserva);
Progresso — Orlando Soares.
Segunda luta — Gallo:
Helenico — Virgilio Marques Porto;
Fluminense — Ernani Sucupira.
Terceira luta — Penna:
Vasco — Henrique Diniz;
Andarahy — José André Barte.
Quarta luta — Leve:
Fluminense — Alvaro Aquino Salles;
Andarahy — José André Barte.
Quinta luta — ½ médio:
Fluminense — Loyola Doher;
Andarahy — Ernani Flori.
Sexta luta — Médio:
Vasco — Felippe Copulli;
Flamengo — Carlos Cruz.

WATER POLO

OS JOGOS DE DOMINGO

Continuando na disputa do campeonato de water-polo, realizam-se domingo na enseada de Botafogo, os seguintes jogos:

Segunda Divisão:

Flamengo x Botafogo — Segundos quadros ás 3 horas. Primeiros quadros ás 3,40. Arbitro, Carlos Eulalio Lopes. Chronometrista, Tito Lacerda.

Icarahy x Gragoatá — Segundos quadros ás 4,20. Primeiros quadros, ás 5 horas. Arbitro, Marino Tolentino. Chronometrista, Tito Lacerda.

Representará a commissão de water-polo o sr. A. de Mello.

TOURISMO

TOURISTE CLUB

[illegible]

REMO

CLUB DE REGATAS SÃO CHRISTOVÃO

[illegible]

gusto da Silva Anachoreta, Agnaldo Lage, Eurydes Machado, Arnaldo Pereira Filho, Danilo Cunha e Expedicto Mendes Correia;

Deferir o requerimento do associado Alcides Penna Firme, pedindo 3 mezes de licença;

Conceder as demissões pedidas pelos seguintes associados: Aroldo de Brito, Hermann Dutra, Clovis de Brito, Albano de Sá, Jayme Araujo, Adaucto de Vasconcellos e Guilherme Fischer Presser, retrotraindo as datas dos pedidos;

Agradecer a taça offerecida pela senhorita Herminia I. da Cunha, para ser disputada annualmente no campeonato interno de peteca;

Indeferir o requerimento do sr. Levy Florião;

Nomear dactylographo do club, o sr. Cyrilo de Oliveira;

Conceder ao socio aspirante Genys Dantas, os favores estabelecidos no artigo 5º paragrapho 2º, dos estatutos vigentes;

Approvar a seguinte escala de directores: segunda-feira, Annibal Albuquerque; terça-feira, Gilberto de Almeida Rego; quarta-feira, dr. Carneiro Junior; quinta-feira, dr. Castello Branco; sexta-feira, Rodolpho Povoas; sabbado, Oegario P. de Carvalho e domingo, Antonio Pinto dos Santos.

NATAÇÃO

A TRAVESSIA DA BAHIA DE GUANABARA
OS JOGOS DE AMANHÃ

Os srs. Sindolpho Santiago, Reynaldo Soares e José Julio Barbosa, escreveram-nos uma carta que para conhecimento do sr. Luciano Capuzzo, transcrevemos abaixo:

"Sr. Luciano Capuzzo: — Tendo lido no "Correio da Manhã", de 6 do corrente, que v. s. pretende fazer a travessia, a nado, do trecho comprehendido entre o Ponto das Barcas em Nictheroy, e o cáes que enfrenta o Gloria Hotel, eu, Sindolpho Santiago e meus companheiros Reynaldo Soares e José Julio Barbosa, pedimos permissão para vos acompanhar, não remando como pedieis, e sim nadando comvosco.

Não se trata em absoluto de um desafio, pois só pretendemos chegar ao ponto final, se formos auxiliado por alguma corrente favoravel ou ajudados pela bôa sorte que sempre tivemos treinando mediocres distancias.

Esta nossa ousadia é sómente devida ao grande desejo que temos de nadar uma distancia tão superior a que nadamos constantemente em treinos, pois a maior distancia que percorremos não attinge talvez á metade do percurso que pretendemos fazer.

Emfim, vamos treinar um raid de experiencia e fazer um treno para a "prova de travessia da Guanabara" que terá occasião á 17 do corrente.

Levaremos para o ponto de partida tres barcos do Club de Regatas de Icarahy ao qual pertencemos.

Estando certos que não haverá opposição de vossa parte, assignamos com consideração e estima, *Sindulpho Santiago. Reynaldo Soares. José Julio Barbosa (Gallo).*"

YACHTING

OS PREPARATIVOS PARA A REGATA DO DIA 24.

Conforme noticiamos será levada a effeito em 24 do corrente, a regata de yachting e de lanchas com motores organizada pela Liga Nautica de Veleiros com concurso do Audax Club, Guanabarense Club, Yacht Club Brasileiro os conhecidos centros de yachting do Rio e Nictheroy.

— A fabrica de café Bhering, por intermedio do seu director Dark Bhering, offereceu á commissão de brindes varios pacotes de "bon-bons" para serem distribuidos na regata, de accôrdo com os sorteios organizados pelo sr. Gastão Vieira.

Os brindes serão expostos na chapelaria Leivas, á rua dos Ourives n. 9.

* * *

O TIMONEIRO DE "TIP-TOP"

A direcção do leme do cutter "Tip-Top", será confiada ao philonauta dr. Nelson Leoni Werneck.

UM BRINDE

O philonauta dr. Raul dos Santos Caneco, offereceu por intermedio do Audax Club, um brinde para a regata de 24.

* * *

"JUÇARA"

Os productos de perfumaria da fabrica "Juçara", de E. Ferreira, serão distribuidos ás senhoritas por occasião da disputa da grande prova, em que estão inscriptos: "Tita", de J. H. Dawes, "Chaming", G. Fraser, "Sileem", R. Martinuson, "Marcelle" J. A. Santos Callado; "Moew", E. E. Wagner, e talvez "Anna", de Eberling.

O 3º pareo, da regata de 24, está encerrado com os seguintes cuters: "Eva", "Sem Some", "Susi", "Netfelt", "Secteufel" e "Bula".

O 4º pareo Campeonato série "A", "B" e "C", estão inscriptos: "Record", de J. Padilha, timoneiro Hugo Bastier; "Blau Kenese I", Alfredo von Ehren, "Co "Cocktail", [illegible]

A PRIMEIRA REGATA DE MOTORES — O CAMPEONATO DA LIGA NAUTICA DE VELEIROS

[illegible]

OS CONVITES

[illegible]

CONFEDERAÇÃO BRASILEIRA DOS DESPORTOS E FEDERAÇÃO DO REMO

[illegible]

O PAREO DE ESCALERES

[illegible]

O PAREO DE LANCHAS SERÁ O QUARTO

[illegible]

A VIDA EM VIDROS
Rhum Creosotado
DE
Ernesto Souza
BRONCHITE
Rouquidão, Asthma
Grande Tonico
[illegible]
GRANADO & C.
Rua 1º de Março n. 14

FORMULA:
CREOSOTO DE FAIA
IODO
Hypophosphito de SODIO
Hypophosphito de CALCIO
GLYCERINA
Fartos elementos para a Hygiene dos Pulmões e
: : Robustez : :
Ap. D. G. S. P. n. 56, de 1|10|1894. (55961)

PERFUMARIA
"LAMBERT"
Pentes — Escovas — Arminhos e demais artigos para o toucador, dos melhores fabricantes pelos menores preços.
RUA 7 DE SET. 92
(15846)

do inscriptas até hontem no club naval varias lanchas entre as quaes se destacam "Dyoll", "Moema", "Yára" e "Tenente Americano Freire".

XADREZ

O PROXIMO TORNEIO INTERNACIONAL DE SOLUÇÕES RAPIDAS, NO C X GUANABARA

Um breve historico dos torneios da "The Good Companion Chess Problem Club"

"The Good Companion Chess Problem Club" foi fundado em 1913 pelo sr. James F. Magee Jr. de Philadelphia, e tinha por objectivo incrementar o estudo dos problemas de dois lances, reunindo num grupo escolhido; os melhores compositores e solucionistas da epoca e incentivando a todos por meio de torneios mensaes, que eram publicados na sua revista *Om Folder*.

Hoje em dia o "Good Companion" dedica tambem a sua collaboração aos problemas de tres lances, e aos interesses do xadrez em geral.

O seu fim principal é desenvolver o gosto pela cultura do xadrez em todas as suas modalidades. O grande e conhecido problemista, sr. Allain C. White, foi eleito presidente do "Good Companion" em abril de 1922, e a idéa dos torneios [illegible]

HIPPISMO

O CLUB HIPPICO REALIZA HOJE A SUA FESTA

[illegible]

Luta Romana

[illegible]

realiza amanhã, no Parque das Diversões, na Avenida das Nações.

São ellas:

1ª preliminar — Jorge Costa x Mario Manso.

2ª — Ezequiel Gonçalves, (campeão brasileiro), versus Manoel Fernandes, (campeão portuguez), em disputa do titulo de campeão luso-brasileiro, filiados ao Club Athletico Sampaio.

A nota sensacional será, entretanto, o desafio que o menino De La Cerda lança aos seus collegas, até o peso de 43 kilos.

TURF

A REALIZAÇÃO DO CLASSICO FIRMIANO PINTO, EM S. PAULO

O classico Firmiano Pinto, que será disputado amanhã, no prado da Mooca, foi instituido em 1914, com a denominação de Washington Luis.

Desde aquella época até a presente data, venceram a importante prova os seguintes parelheiros:

1914 — 5:000$000 — 2.200 metros — 145" — Botafogo, Inglaterra, por Pericles e Mell Pitcher de propriedade do sr. Henrique do Vabo, jockey Alfred Gibbons.

1915 — 4:000$000 — 2.200 metros — 139" 1|2 — Mastroquet, França, por Le Samaritain e Mabel Grace, de propriedade do sr. Linneu de Paula Machado, jockey Alfred Gibbons.

1916 — Não foi realizado.

1917 — 5:000$000 — 2.200 metros — 138" — Favorito, Rio Grande do Sul, por Foxy Flyer e Estocada, jockey Enrique Rodriguez — Salpicon, Argentina, por Old-Man e Sarah Bernhardt, jockey Martin Michaels, empatados, ambos de propriedade do sr. Tobias Nunes Machado.

1918 — 5:000$000 — 2.000 metros — 125" — Sunrise, São Paulo, por Sunrise e Mysteriosa, de propriedade do coronel José da Silva Quinta Reis jockey Alberto Rouhilege.

1919 — 5:000$000 — 2.400 metros — 157" — Joveva, Inglaterra, por Rochester e Ancila, de propriedade do coronel Luiz Alves de Almeida, jockey Lydio de Souza.

1920 — 5:000$000 — 2.200 metros — 152" — Ovacion del Plata, Argentina, por Americo e Anisette, de propriedade do sr. Domingos de Assumpção Filho, jockey Aurelio [illegible]

[illegible]

VARIAS NOTICIAS

[illegible]

As excursões e acampamentos dos escoteiros da Gloria

[illegible]

gar a Petropolis, ás primeiras horas do dia 13 de maio, sendo esperados pelos escoteiros daquella cidade, e onde se demorarão todo o dia, devendo regressar a esta capital na noite de 13, ou pelo primeiro trem de 14 de maio.

Durante esta excursão-acampamento será feita grande distribuição de impressos e avulsos escoteiros, e realisada interessantes demonstrações de escotismo como signalisação, primeiros soccorros, transporte de feridos, gymnastica em series, jogos, cantos, etc., e como de costume a Banda de Musica dos Escoteiros da Gloria, durante estas demonstrações, e tambem durante o percurso, executará diversas peças de musica do seu escolhido repertorio.

Para os escoteiros não haverá a menor despesa, pois as mesmas serão custeadas por monsenhor Gonzaga do Carmo, vigario da Gloria, e presidente honorario desta Divisão.

INDICADOR

ADVOGADOS

Dr. Amalio da Silva — Rua 7 de Setembro 207, sobrado.
Dr. Alvaro Goulart de Oliveira—Avenida Rio Branco, 114, sala 7.
Dr. Salgado Filho — R. General Camara 47, 1º and. Tel. 5304, Norte.
Drs. Verissimo de Mello e Domingos Louzada—Quitanda 45. T. C. 3907.
Dr. Nelson Campos — Escriptorio, rua da Carioca, 66, sob. Tel. C. 1520.
Dr. Francisco Loup — Carmo, 71, 1º, sala 3ª, 9 ás 11 e das 16 ás 18 hs.
Dr. Alfredo Machado Guimarães Filho—R. do Ouvidor, 52, 1º andar.
.. Daniel de Deus — Advogado.
Dr. J. M. Mac Dowell da Costa—General Camara, 66. Tel. Norte 4747.
Dr. Edmundo de Miranda Jordão, General Camara 20. Tel. N. 6374.
Drs. José F. de Medeiros e Luiz F. do Couto — Ouvidor, 68, (1º andar, salas 7 e 8).

MEDICOS

Dr. Luiz Ramos — P. Saens Pena, 1, R. Conde Bomfim 685. Tel. V. 1639.
Dr. Moraes (Manoel de) — Rua dos Ourives, 43 (5 hs.) 2.ªs, 4.ªs e 6.ªs.
Dr. I. Malagueta — R. do Carmo, 5, (Esq. de S. José). Tel. 3652, C.
Dr. A. Pamplona—Medeiros Passaro, 27, Tijuca, V. 1376. 1º de Março 13. N. 5303, das 14 ás 16 horas.
Dr. Flavio de Moura — R. Buarque n. 33 (Leme). Tel. Sul 1052.
Dr. Henrique Duque — Rodrigo Silva n. 5. Res.: R. Ibituruna, 73.
Dr. José Bastos d'Avila — R. Andradas, 44 (das 4 ás 6 hs.)
Prof. Dr. Austregesilo — Consultorio e residencia. Voluntarios da Patria, 82. Telephone Sul 14.

MEDICOS ESPECIALISTAS

Dr. Renato de Souza Lopes, prof. da Fac. (App. digestivo. Trat. esp. da epilepsia. RaiosX). S. José 39, (2 ¼).
Dr. Nelson Miranda — Trata pelos raios X os tumores ganglionarios, fibromas, cancros, etc. R. Carioca, 48. C. 1525.
Dr. W. Schiller (mentaes e nerv.) — R. M. Olinda (1-3). Tel. S. 2404.
Dr. P. Terra — (Pelle e syphilis) — R. Assembléa 20 (2 ás 4).
Dr. Ursulina — (Senhs. e creanças). Av. Central 138, ás 12 hs. C. 1491.
Dr. A. F. da Costa Junior — (Ass da Fac.) Pelle, syphilis, tumores Radiumtherapia. Chile 17 (4 ás 6).
Dr. Moncorvo — (Creanças)—R. do Carmo, 13, (3 hs.) Moura Brito 58.
Dr. Werneck Machado — (Pelle e syphilis). Largo da Carioca 11, 1º and.
Dr. Guilherme Fischer — (Tuberculose). Rua Mal. Floriano, 44.
Prof. Dr. Rabello — Syphilis, doenças da pelle. Trata os tumores e doenças da pelle pelo radium e outros agentes physicos. — Assembléa n. 85.
Dr. Murillo de Campos — (D. mentaes e nervosa). Quitanda 15, á 1 h.
Dr. Marinho Rego — Clinica medica, esp. pulmões, intestinos. Cons.: S. José, 63, 1 ás 3. Res.: S. 3154.
Dr. Araujo dos Santos — Mol. do pulmão, pneumothorax artificial. Raios X. Ultra-violeta. Trat. esp. da Diabetes. — R. Carioca, 48. C. 1525.

CLINICA CIRURGICA, VIAS URINARIAS

Dr. A. Costallat — R. Carioca, 30 — (das 4 ás 6 hs.) Tel. C. 3950.

CIRURGIA, MOL. SENHORAS VIAS URINARIAS

Dr. Eugenio Decourt — Consultas diarias—Assembléa, 34, de 3 ás 5 hs.
Dr. Rupert Pereira — Uruguayana, 134, (de 1 ás 6). Tel. N. 6688.
Dr. Osorio Mascarenhas — Av. Rio Branco, 257 (1 ás 5). C. 340.
Drs. Hygino Filho e A. Hygino. Cir. geral. Mol. Sras. S. José 59, 1 ás 5.
Dr. Rego Lins Cons. Av. Rio Branco, 175, 3 ás 5. Res. Bambina, 37.

CIRURGIA, DOENÇAS DAS SENHORAS, PARTOS.

Dr. Jorge G. Sant'Anna, com 2 annos de prat. em hosp. da Europa. Assembléa, 23. C. 1647. Marquez de Abrantes, 115. B. M. 167.

PARTOS E MOLESTIAS DAS SENHORAS

Dr. Daciano Goulart — R. Uruguayana 25 (4 ás 6). Tel. C. 3762.
Dr. Lincoln de Araujo — R. 7 de Setembro 96 (3 ás 5). T. C. 3551.
Dr. Camacho Crespo — R. Conde de Bomfim 577. Tel. V. 1771.
Dr. Jeronymo Guimarães — Bambina, 124, S. 1409, r. Carioca 28, C. 358.
Dr. Bento Ribeiro de Castro — D. Carlota 63 (905 S.). Quitanda 13 (4 hs.) Diathermia e raios ultra-violeta.
Dr. J. Pacifico—Av. Mem de Sá 335. (Tel. N. 5235). 11 ás 12 e 4 ás 5. tre.
Drs. Barbosa Pereira — Uruguayana, 31, ás 3ªs, 5ªs, e sab. das 4 ás 6.

CIRURGIA, DOENÇAS DO RECTO E ANUS

Dr. Raul P. Santos — Rua do Passeio 56 (1 ás 4). Tel. C. 2369.

GARGANTA, NARIZ, OUVIDOS E BOCCA

Dr. Eurico de Lemos — Especialista Prof. liv. da Faculdade. Cura ozena (fetidez nasal). R. Assembléa, 13 (sobr.) — Das 12 ás 6 hs.

GARGANTA, NARIZ E OUVIDOS

Dr. Augusto Linhares — Cura da gagueira. Quitanda 11 (2 hs.) C. 963.
Dr. Alvaro Tourinho—Ouvidor, 152, diariamente, das 3 ás 5 horas.
Dr. Paulo Brandão — Quitanda, 5 — (2 ás 5 hs.). Tel. 5550, C.
Dr. Sebastião Cesar da Silva—Ouvidor, 189, 1º—3 ás 5. T. N. 5508.
Dr. F. Castilho Marcondes — Rua Chile, 17 (3 ás 5). Tel. C. 4074.
Dr. Souza Mendes — Plastica nasal e molestias da voz — Rodrigo Silva, 18, de 1 ás 3. C. 1838.

CURA DA HYDROCELE

Dr. Leonidio Ribeiro cura radical da hydrocele sem operação, 7 de Setembro 38, das 3 ás 4. Tel. 5510, C.

OLHOS, GARGANTA, NARIZ E OUVIDOS

Dr. Raul David de Sanson—S. José, 48, 1º, das 2 ás 5. Tel. C. 5197.
Dr. Maurillo de Mello — Doenças dos olhos, nariz e garganta. Com pratica dos hospitaes da Europa — Assembléa, 47.

OCCULISTAS

Dr. Eutychio Leal, — S. José, 50 — De 3 ás 4 1/2.
Drs. Moura Brasil e Gabriel de Andrade — Uruguayana 37 (21 ás 4).
Dr. Pache de Faria — Carioca, 43 — 2.ªs, 4.ªs, e 6.ªs. (4 ás 6) C. 5380

DENTISTAS

Dr. Anthero Lima — Assembléa, 10 — 1º ad. Tel. C. 3206. Consultas: 3.ªs, 5.ªs. e sabbados.

PARTEIRAS

Madame Moitrel Barbosa (parteira)—34, r. da Assembléa, 2º andar. Teleph. C. 3672.
Mme. Virginia Madrugo, parteira dip. Cons.: 2ª, 4.ª e 6ª, de 1 ás 4 hs. e chamados á rua do Mattoso, 115. Phone V. 149.

ESCOLAS E LIVRARIAS

Livraria Alves — Livros collegiaes e academicos — R. Ouvidor, 166.

HOTEIS E PENSÕES

Hotel Avenida — O mais importante do Brasil. End. telegr. "Avenida".

OS MELHORES CAFÉS

Café Ideal — Sempre puro. Dep. r. [illegible]

Thermometros Clinicos
Só confiem no
CASELLA, LONDON
(8580)

SECÇÃO LIVRE

DR. ERNANI FARIA ALVES

Cirurgia geral — (Appendice Hernias, tumores etc.)

Apparelhos e Vias Urinarias.

Rua da Quitanda 33 1.º andar. A's 2 horas. Telephone 788 C.

Cuidae do vosso Figado
Lembrae que 99 % dos Brasileiros soffrem do FIGADO devido ao IMPALUDISMO — Tomae a
PARIQUYNA
que é contra todas as molestias do Figado, como sejam: ICTERICIA — BILIS — CONGESTÕES HEPATICAS — CALCULOS — HEMORRHOIDES e muitas outras.
PARIQUYNA evita as OPERAÇÕES que geralmente são MORTAES.
(15853)

DECLARAÇÕES

ASSOCIAÇÃO DE SOCCORROS MUTUOS DE NICTHEROY

Rua da Conceição n. 47 (Sobrado)

De ordem do Sr. Presidente, convido aos Srs. Associados a se reunirem em Sessão de Assembléa Geral ordinaria, no dia 12 do corrente, ás 7 horas da noite, de accordo com os paragraphos 1º e 2º do artigo 34 dos Estatutos. Secretaria, 9 de Fevereiro de 1924 — O 1º Secretario, *Francisco José Rodrigues Lima.*

(U 1251)

BANCO AUXILIAR DO COMMERCIO
Soc. Coop. de Resp. Lmtd.

Assembléa Geral Ordinaria.
2ªCONVOCAÇÃO

Não tendo havido numero para a Assembléa Geral ordinaria, convocada para 5 do corrente, são convidados todos os socios no gozo dos seus direitos a se reunirem na séde do Banco, á rua do Rosario, 150, conforme determina o art. 36 dos Estatutos em vigor, sabbado 16 do andante, ás 13 horas para ouvir a leitura do relatorio da Directoria, e parecer do Conselho Fiscal e approvação do balanço do anno findo, bem como para eleger o Conselho para o corrente exercicio.

Rio de Janeiro, 8 de Fevereiro de 1924 — *A Directoria.*

(14048)

ASSOCIAÇÃO B. VISCONDE DO RIO BRANCO

313, *Rua General Camara*, 313.

Convido os Srs. associados quites a se reunirem em assembléa geral ordinaria, na séde social, segunda-feira, 11 do corrente, ás 19 horas, para tomarem conhecimento do relatorio e balanço do biennio findo, e elegerem a commissão fiscal, ficando entendido que uma hora depois funccionará com o numero de associados que houver comparecido. O 1º secretario, *Luis Alves Vieira.*

(T 29929)

IRMANDADE CIVIL E RELIGIOSA DO S. S. DA FREGUEZIA DO LORETO DE JACAREPAGUA'

1ª Convocação.

Convido aos Srs. associados a comparecerem Domingo, 10 do corrente, á séde provisoria, Estrada do Gabinal n. 2, ás 15 horas, para em Assembléa Geral, tratar-se da reforma dos Estatutos.

O 1º Secretario, *Armando José da Silveira.*

(U 254)

O PHOSPHATO RESTABELECE A ENERGIA NERVOSA

Falta de Energia ou de vitalidade é quasi sempre proveniente da fraqueza physica, Debilidade, Neurasthenia, Insonia, Depressão mental, e outros innumeros incommodos e padecimentos que tornam a vida um fardo para milhões de homens e mulheres. Todas essas molestias desapparecem rapidamente assim que se restabeleça a energia e vitalidade nervosa abatidas. Isto faz-se tomando 3 vezes ao dia um tablette phosphatado conhecido pelos chimicos sob a denominação de *Bitro Phosphato* que elles proclamam ser a unica fórma de phosphato que suppre aquelles elementos phosphatados necessarios ao fortalecimento dos nervos e que se converte actualmente em reaes tecidos nervosos.

(14989)

LAVONA TONICO DOS CABELLOS

Que esta affirmação é verdadeira, provam-na os notaveis resultados que se tira do seu emprego. Uma semana, ou 10 dias após iniciar-se o uso do *Bitro Phosphato* desapparece geralmente a Insonia; pessoas magras engordam, a força volta aos musculos abatidos, faces envocadas enchem-se o olhar tornase brilhante, e a vida vem a ser o que deve, digna de se viver.

Experimentae e vereis.

O crescimento dos cabellos depende inteiramente do alimento absorvido pelas raizes dos mesmos. Se as raizes dos cabellos estiverem enfraquecidas ou contrahidas não podem alimentar o cabello e resulta que, dentro de pouco tempo, torna-se resecado, baço, quebradiço e sem vida. O germen da caspa que se aloja nas raizes do cabello é a causa principal de todo este mal, pois embaraça os póros roubando-lhes o alimento necessario dando em resultado o que acima explicámos.

Este mal póde ser extinguido, os germens da caspa destruidos e o cabello ser fornecido com alimento necessario, esfregando no couro cabelludo duas vezes ao dia com as pontas dos dedos *Lavona*, a germicida e alimentador do cabello o qual nunca falha tornando o cabello macio e leve, lindo, limpo, agradabilissimo á vista.

A caspa invariavelmente desapparece na segunda ou terceira applicação o cabello torna-se macio e readquire o seu lustro, cessa a queda e nos casos de calvicie com tres semanas de applicação consecutiva começa a parte calva a ficar coberta com o crescimento de cabello.

O Tonico Lavona é obtido em qualquer pharmacia. Obtenha um vidro e inicie sem demora o tratamento dos seus cabellos.

Precaução: Não deve deixar cair *Lavona* nos logares onde não deseje cabelo.

(18732)

AS PERTURBAÇÕES ESTOMACAES RAPIDAMENTE REMEDIADAS

As perturbações estomacaes são geralmente causadas pelo accumulo dos perigosos acidos que fermentam os alimentos causando muitas vezes dôres. Basta livrar-se do excesso de acidos e fortificar os tecidos do estomago e desta fórma desapparece todo o mão-estar, sendo a *Magnesia Bisurada* o medicamento recommendado para este caso. Desde a primeira dóse de *Magnesia Bisurada* todas as possibilidades de dôres estomacaes deixam de existir, pois este producto remove a causa desse desconforto.

Não importa qual seja o seu soffrimento; indigestão, gastrite, dyspepsia ou o motivo das suas dôres estomacaes. *A Magnesia Bisurada* dar-lhe-á os allivios que ha tanto deseja. Adquira hoje um vidro de *Magnesia Bisurada* em qualquer pharmacia que é vendida tanto em pó como em comprimidos, sendo diminuto o seu custo. Desde a primeira dóse convencer-se-á que é este o medicamento necessario para allivio dos seus soffrimentos pois é especialmente adequado ás condições climatericas deste paiz.

(14990)

ASSOCIAÇÃO DOS EMPREGADOS DA REPARTIÇÃO GERAL DOS TELEGRAPHOS

De ordem do Sr. Presidente, e de accordo com os arts. 50 e 51, dos Estatutos, convido os senhores associados quites a se reunirem em Assembléa Geral Ordinaria, no dia 10 do corrente, ás 15 horas, na séde da Associação, á rua do Carmo n. 15. — Ordem do dia: posse da nova Directoria.

Rio de Janeiro, 8 de Fevereiro de 1924 — *Carlos Santiago*, 1º Secretario.

(U163)

VENERAVEL E ARCHIEPISCOPAL ORDEM TERCEIRA DE N. S. DO MONTE DO CARMO

No dia 18 do corrente, na Pagadoria desta Veneravel Ordem effectuar-se-ha o pagamento das pensões dos mezes de Novembro de 1923 a Janeiro de 1924 aos irmãos soccorridos, que deverão procurar suas guias, de 11 a 16 do corrente, das 10 ás 15 horas, na Secretaria da Veneravel Ordem.

O pagamento começará ás 10 horas e terminará ás 12 do dia acima indicado, sendo attendidos em primeiro logar, os irmãos graduados.

A entrega das guias só será feita aos proprios ou aos seus procuradores competentemente habilitados, não se fazendo a sua entrega no dia do pagamento, qualquer que seja a razão allegada.

Rio de Janeiro, 4 de Fevereiro de 1924. — O Thesoureiro, JOÃO JOSE' FERREIRA.

(11976)

A' PRAÇA

KORTENHAUS, STUMMEL & CIA., estabelecidos no Rio de Janeiro, á rua da Candelaria n. 69, com filiaes em São Paulo e em Crefeld (Allemanha), declaram que, por effeito do distracto firmado em 2 de janeiro do anno corrente e archivado na MM. Junta Commercial, retira-se da sociedade amigavelmente o socio solidario sr. Guilherme Prechel, pago e satisfeito de seus haveres e exonerado de toda e qualquer responsabilidade.

A sociedade continua a girar sob a mesma razão social, entrando como socio solidario o sr. Lothar von Ziegesar, e transferindo-se a casa Matriz da praça do Rio de Janeiro para a de S. Paulo.

São Paulo|Rio de Janeiro, 6 de Fevereiro de 1924.
Kortenhaus, Stummel & C.

(14002)

COLLEGIO MILITAR DO RIO DE JANEIRO

Prova de habilitação de inspector de 2ª classe.

(PROVA ESCRIPTA)

São convidados todos os candidatos inscriptos a comparecer neste Collegio, ás 11 horas do dia 9, proximo vindouro, sabbado, afim de submetterem á prova escripta.

(14030)

ASSOCIAÇÃO DE SOCCORROS MUTUOS AÇORIANA COSMOPOLITA

Rua da Uruguayana n. 121 Sob.
EDIFICIO PROPRIO

De ordem do Sr. presidente, peço o comparecimento dos Srs. associados á assembléa geral ordinaria, que se realizará, domingo 10 do corrente a 1 hora da tarde nesta secretaria, para o acto de posse da nova administração e entrega de medalhas de ouro e diplomas de titulos honorificos aos socios agraciados na assembléa geral de 21 do mez findo.

Durante a sessão serão distribuidos donativos por viuvas e orphãos de socios, por intermedio de D. Iveta da Cunha Santos, filha da saudosa protectora da "Caixa de Caridade D. Luiza da Cunha". Usarão da palavra durante a solennidade, além do festejado escriptor Sr. J. Ribeiro dos Santos, que produzirá o discurso official diversos socios e os representantes de associações co-irmãs.

Rio, 7 de Fevereiro de 1924 — O Secretario, *Attila Pinheiro.*

(U 214)

SOCIEDAD AURORA DEL PORVENIR

De orden del sr. Presidente invito á todos los socios á comparecer á la 2.ª Asemblea General Ordinaria á efectuar-se el 10 del corriente en la sede social Real Grandeza 194.

Orden del dia: 1.º So expresado cu el art.º 47. y sus paragrafos: 2.º Asumtos generales.

Recaredo González, Secretario.

(U 397)

BANCO AUXILIAR DO COMMERCIO

RUA DO ROSARIO N. 150

1º Dividendo:

A partir do dia 1º de Fevereiro, pagar-se-á diariamente na séde do Banco, á rua do Rosario 150, o 1º dividendo ás acções integralizadas.

Pede-se a apresentação da respectiva cautela.

Rio de Janeiro, 29 de Janeiro de 1924 — *A Directoria.*

(8923)

57 ENFERMIDADES
são transmittidas
pelos percevejos
TITUS 13
é o unico que extermina por completo os percevejos e suas larvas.
A' venda em todas as lojas de ferragens. (18369)

COMPANHIA DE SEGUROS INTEGRIDADE

O proprietario da "*Casa Leivas*" vem, de publico, agradecer ás directorias das Companhias de Seguros Minerva e Integridade pela presteza com que attenderam ás suas reclamações em relação aos prejuizos soffridos consequentemente ao incendio que destruiu os predios juntos ao seu.

Communica, outrosim, á sua distincta freguezia que, em face mesmo, da presteza dessas companhias poderá abrir hoje, ás 9 horas, seu estabelecimento, onde continuará a vender os mais bellos e finos chapéos pelos mesmos preços.

Rio de Janeiro, 8 de Fevereiro de 1924 — *Biscenor Leivas*

(U 266)

Club dos Democraticos

Fundado em 1867

Séde social: Rua do Passeio
Rio de Janeiro

OS INVENCIVEIS

COMMEMORAM

HOJE

mais um anniversario, com uma festa retumbante, com um

Baile magistral,

festa dedicada ao brioso artista scenographo

JAYME SILVA

e aos abnegados

SOCIOS REMIDOS

que, com a sua solicitude, acabam de prover os DEMOCRATICOS de meios efficientes, no sentido de serem solvidos todos os compromissos sociaes, de fórma a que a sua directoria póde "fechal-o" aos troyanos e reserval-o, tão sómente, aos folguedos dos...

DEMOCRATICOS

de coração e de alma!!!

Salve! Remidos:...

Urrah! Jayme Silva!...

A vida é um sonho que se esvae na cova e...

O Carnaval ha de ser dos Invenciveis...

INVENCIVEIS! Supremos DEMOCRATICOS!
Gente de fogo! gente de valôr!
Soltemos bravos, vivas enthusiasticos
Dos grupos, á mais rara e linda flôr!...

DEMOCRATICOS sinceros devotados
Baluartes que são neste CASTELLO
De todos grandes gestos arrojados
Em pról do Carnaval, do Bom, do Bello...

NOSSO CLUB, por fim, é joia rara
Nesta esphera "sem leme e rumo certo"
Em que o MAL vive ahi, á escançara,
Puchando gente para o jogo esperto...

Mantenhamos-nos, pois, nesta estacada,
Num plano superior, jámais tocado,
Indifferente á "fortuna amada"
De qualquer bilhetinho premiado...

Vivam os INVENCIVEIS!

Vivam os Reis do Carnaval!

Falar de nós, seria vituperio... Nascemos nas quadras estonteantes dos LUXOS e das RIQUEZAS de embaixadores da TERRA DA PROMISSÃO. Não deveis confundir taes embaixadores... Elles, os lidimos, nos acenaram com as pedras encantadas do Oriente e nós fomos vencidos pelas pompas orientaes, pelo FAUSTO, pelo SOBRENATURAL.

Pela grandeza dos Invenciveis!

A gente vence na vida,
Pela trilha appetecida,
Pelo caminho normal...
Póde haver quem, nesta lida,
Queira vencer na... "fugida"...
Os prélios do Carnaval...

Do Carnaval somos Reis,
E, na questão, de entremez,
Somos mesmo triumphaes...
Então, não bastam vencidos,
Em combates aguerridos,
Os maiores carnavaes?

Nós, não! aqui ficaremos
E vencedores seremos,
Em todas as lutas sérias;
Que digam coisas contrarias
"Cositas" vulgares, varias,
Bobagens, toleimas, lérias...

Deixemos falar a *inveja*,
O *despeito* que esbraveja
Nas maiores commoções...
— Provaremos em final:
Somos Reis do Carnaval
E temos varios... "coupons".

E, A' PARTE:

Não era angu' conhecido,
Nem angu' de quitandeira,
Encontrar "bófe" em cozido...
. . . .
Que besteira!!!

Mas, ao correr da festa, que terminará, (se terminar) ás tantas horas de domingo:

Nós todos, eu e tu, tu e eu, reunidos,
Havemos de fazer um "caso sério",
Provando, no final, que os "invencidos"
Têm, de facto, um majestoso imperio!

No mais, o maior successo, como em tudo, dependerá

Da mulher democratica!

Ellas são, bem se vê, as creaturas
Que nos vencem de amôr e de carinhos,
De afagos e de mimos, de canduras
Macias, meigas, — maciez de arminhos...

Ellas aqui virão, estonteantes,
Cheias de vida, de maior encanto,
"Houris" sublimes, magicas amantes,
Que são a seducção, que são quebranto!...

Ao Baile dos Invenciveis

Ao champagne!

Ao delirio!

A' apotheose dos Reis do Carnaval

á Mômo soberano!...

VIVA A FOLIA!

DIPLOMATA,
Secretario do Club e do Grupo.

NOTA: — E' irrespondivel: não ha escripta...
Todas as despesas já estão pagas...

A THESOURARIA.

Empregue na sua toilette

O CRÈME SIMON PARIS.

A qualidade dos seus elementos conserva á pelle a sua frescura, a sua finura e o seu brilho. O seu perfume é delicado. 60 annos de successo.

PÓ de Arroz e SABONETE

(14036)

CALLOS KUKIROL

tira sem dor

Emplastro allemão.

Licenciado pelo D. N. S. P. n. 1575 em 18/7/923. (18396)

VENERAVEL E ARCHIEPISCOPAL ORDEM TERCEIRA DE NOSSA SENHORA DO CARMO

REPARTIÇÃO FUNERARIA

De conformidade com o artigo 22 do regulamento desta repartição, se faz publico para que chegue ao conhecimento dos parentes, amigos e quaesquer outras pessoas interessadas na conservação dos restos mortaes dos nossos irmãos fallecidos, que está findo o prazo dos carneiros cujos numeros e nomes dos sepultados e data de sepultamento, vão abaixo declarados, os quaes serão abertos 30 dias depois do presente annuncio se nenhuma reclamação houver:

198	João Antonio Teixeira	26-5-1918
203	Manoel Joaquim Teixeira	28-6-1918
346	Alberto da Silva Cunha	2-7-1918
277	Alfredo Ferreira de Moura	6-7-1918
465	D. Maria Fernandes Macrides	7-8-1918
107	Joaquim de Oliveira	9-9-1918
674	Alberto Julio da Cruz Guimarães	18-10-1918
746	Nazario Ferreira Machado	19-10-1918
653	José Antonio Soares Leitão, Mestre de Noviços graduado	20-10-1918
749	José Rodrigues dos Santos	23-10-1918
759	Dr. Guilherme Frederico da Rocha	29-10-1918
760	José Hygino Filho	29-10-1918
762	Horacio José Dias de Carvalho, Procurador graduado	4-11-1918
771	Manoel Augusto Borges	15-11-1918
772	Candido Venancio de Carvalho	16-11-1918
773	Edmundo Costa Garcia	22-11-1918
781	Maximino Julio da Silva Leite, Definidor graduado	30-11-1918

Carneiros vencidos já annunciados
(De adultos)

337 D. Lydia Corrêa de Azevedo.
540 José Alves de Souza.
716 D. Candida Simas Gomes.
208 D. Maria Luiza de Oliveira.
541 Manoel Lopes Ferreira.
736 Francisco Lins Ayque de Meira.
616 Manoel Jorge Moreira.
543 Manoel Joaquim Vieira de Carvalho.
643 Antonio Galvão de Moura.

(De anjos)

76 Edgard, filho de Alberto F. Coelho da Rocha.
22 Irene filha de J. Mendes da Costa Marques.
17 Maria Helena, filha do dr. Raul Ferreira Leite.

Rio de Janeiro, 14 de janeiro de 1924 — O Procurador da Ordem, *João de Araujo Monteiro*. (18522)

ANNUNCIOS

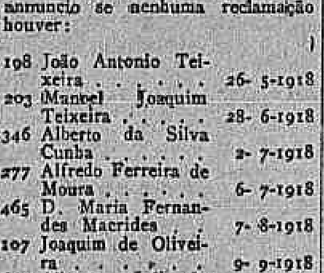

As dentaduras feitas pelo especialista Dr. Silvino Mattos não têm nenhuma differença dos dentes naturaes. A confecção de taes trabalhos obedece a um systema completamente novo, cujo effeito é realmente agradavel. Reformam-se, em 24 horas, dentaduras velhas, ficando perfeitas e novas. Concertam-se dentaduras, por mais quebradas que estejam, em horas, bem como se lhes dá pressão quando a não tenham. Os seus preços são os mais razoaveis possiveis, sem competencia e ao alcance de todos; e os seus trabalhos garantidos por muito tempo. **R. 7 Setembro, 231, proximo á Praça Tiradentes.** (U 265) R

SOCIO

Precisa-se com pequeno capital, para movimentar uma boa officina de serralheria, fazendo bom negocio; é preferivel que entenda da arte. Cartas nesta redação para R. G. R. (U 010)

Geladeira Ruffier

Vende-se uma em perfeito estado, medindo 2,10 x 1,90. Preço 1:500$. Rua da Assembléa n. 113. (U 1037)

Gonorrheno

1 so vidro basta! para qualquer gonorrhéa desapparece os corrimentos em 3 dias. V° 3$. Pelo correio 5$. R. General Pedra, 83 e N. 88. (U 1276)

ARMAZEM

Aluga-se o armazem da esquina da rua Conde de Irajá e Visconde de Caravellas, com sete portas de aço. TELEPHONE SUL 667.

Caminhões "Ford"

Vendem-se diversos, novos e usados, á rua General Canabarro n. 23. — Garage. (T 29905)

PREDIO NO RIACHUELO

Vende-se magnifico predio com todos os requisitos para familia de tratamento, com grande terreno arborizado. Informações pelo telephone 923 Jardim. (T 27929)

ARAME DE FERRO

Todos os numeros. — M. A. Corrêa. — 202, rua S. Pedro, 183. (11993)

PETROPOLIS

— O Dr. Neves da Rocha, durante o verão, attende nessa cidade aos doentes de olhos e ouvidos, encarregando ahi de qualquer operação ou tratamento de sua especialidade. Residencia, Avenida Independencia. (T. 29976)

Machina para vincar papelão

Precisa-se de uma com 1m,10 cms. de bôca movida a motor. Informações á rua Buenos Aires n. 307, com o sr. Palmeiras. (T 29991)

Concertos de fogões a gaz

Só na officina Federal Suissa. Orçamento gratis em qualquer parte da cidade; chamados pelo teleph. C. 664; rua dos Arcos n. 64. (U 1270)

Aquecedores a gaz, 225$

Sem perigo de explosões, incluindo a collocação, garantidos, na officina Federal Suissa; rua dos Arcos, 64. (U 1270)

Fogões a gaz, 210$

Com a collocação; são de tres bôcas, com forno, garantidos; officina Federal Suissa; rua dos Arcos, 64. (U 1270)

CARPINTEIRO

Precisa-se de um, perfeito na arte, competente para dirigir a conclusão de uma construcção superior. Quem não estiver nas condições não se apresente. Rua Barão do Amazonas, 34, ou rua da Carioca n. 23, alfaiataria. (U 304)

Marcos Allemães

Vende-se qualquer quantia, ao melhor preço da praça não comprem sem estar ao par do meu preço; casa de cambio de Antonio Cinelli; importador directo do Banco Imperial da Allemanha; fornecedor das casas bancarias e casa de cambio do Brasil; aceito pedidos do interior, mediante a remessa da importancia em vale postal. Avenida Rio Branco n. 5. (U 295)

MACHINAS DE ESCREVER

Underwood, Remington, Royal, Continental, Corona, etc., grande stock á venda por menos da metade do custo actual, dando-se a mesma garantia que dão os representantes nas machinas de primeira mão. Papel carbono e fitas de todas as côres dos melhores fabricantes a preços razoaveis. GOMIRMEC. Grande officina Mecanica Industrial Reconstructora de Machinas de Escrever e Calcular. Unica no genero existente no Brasil. Antonio Cinelli, avenida Rio Branco n. 5. (U 296)

EMPREGADO

Precisa-se de um rapaz de 15 a 18 annos para recados; só se aceita quem dê referencias; na rua da Candelaria, 77, 2° andar, com M. Olivia, das 8 ás 10 horas. (U 303)

EMPREGADA ESTRANGEIRA

Em casa de uma senhora só, precisa-se de uma empregada para arrumadeira e serviços caseiros. Rua Conde de Irajá n. 136, Botafogo. (U 311)

EMPREGOS NO INTERIOR

Para propaganda de artigos de indispensavel utilidade e cujos preços não temem concorrencia, precisa-se de agentes nas praças do interior dos Estados, dando-se 200$ de ordenado e 10 o|o de commissão, exigindo-se fiança em dinheiro. Cartas para S. Commercial, nesta redacção. (U 1254)

Estrados para camas

Arame, madeira, fazem-se novos, concertam-se qualquer modelo, só falar telephone Norte 3285. (U 315)

ALUGA-SE

Uma sala de frente propria para consultorio ou atelier. Rua da Carioca, 53, 1° andar; telephone 3921 Central. (U 318)

PRATICO DE PHARMACIA

Offerece-se um, licenciado pelo N. N. de Saude Publica, para trabalhar; cartas nesta redacção a Carneiro. (U 1274)

Pensão Harding

22, Marquez de Abrantes, bello apartamento e quartos para casaes de 300$ a 600$, para solteiros de 180$ a 300$. (U 1272)

5:000$000

Precisa-se da quantia supra, por 5 mezes, juros de 3 o|o mensaes, sob garantia de dez contos em acções ao portador integralizadas, de importante empresa nesta capital e unica no Brasil. Negocio sem intermediarios e com pessoa idonea. Cartas a "Particular", no escriptorio deste jornal. (U 1280)

20:000$000

Para importante negocio e de grandes lucros, precisa-se da quantia acima, pagando-se trinta contos em 4 mezes. Garantia de endosso em promissorias por proprietario de fazendas no valor de mais de mil contos. Cartas á Souto, no escriptorio desta folha. (U 1280)

A DESCOBERTA DA BELLEZA

A sra. baroneza de Rocheford, achando que a sua belleza se estava prejudicando com o peso dos annos resolveu estudar um preparado para rejuvenescel-a até que conseguiu, este preparado para embellezamento da cutis denominado Rugosina, acha-se á venda na casa Cirio. Ouvidor n. 183, e Gonçalves Dias n. 41. (U 1270)

ALUGA-SE

Bom predio, rua Aristides Lobo, 226. Trata-se no 112. (U 1281)

Typographia

Vende-se uma nova, (englobada ou separada), contrato de seis annos, no centro. Cartas para a caixa postal n. 2.923. (U 1072)

Manicure e Callista
Mme. Macedo

Attende a chamados. — Telephone Central 4056. (T 29318)

HOJE
Ultimo Dia!

Joias por menos que em leilão!

Para mudança de firma e ampliação do negocio

6, travessa de S. Francisco, 6

A TURMALINA

quasi esquina da rua da Carioca

Nova firma, reabertura brevemente. (U 278)

CONTRATO

Traspassa-se um de uma loja e sobrado, na avenida 28 de Setembro. Informações na mesma, 356, ou Estacio n. 54. (U 1244)

Fogões a gaz economicos

Legitimos Detroit, 209, D. 146 e outros diversos typos; vende-se por preço de occasião, á rua S. Christovão, 34; telephone Villa 1322. (U 1225)

REGISTRADORA

Vende-se uma com 5 gavetas para desoccupar logar, na Galeria Cruzeiro, 1. Instantaneo. (U 1241)

ESCRIPTORIOS

Alugam-se duas salas á travessa do Commercio n. 13. (T 29993)

CARPINTEIRO UNIVERSAL

Vende-se uma machina, reforçada, construcção ingleza do afamado fabricante HAIGH composta de: tupia, serra circular, furadeira e desempena, com apparelho de respigar, com todos os pertences. Trata-se á rua dos Andradas n. 115. (T 29991)

OURO

5$ e 8$000

de qualquer quilate.

Platina, 60$ e 100$ a gr. Brilhantes, 3:000$ o kte. Castiçaes, tinteiros, jarros e bacias e bandejas de prata, quem melhor paga é o Thesouro do Morro do Castello. URUGUAYANA, 9 PRATA MOEDA, 70 %; R. I. 150 % agio. (U 319)

Sobrado no centro

Aluga-se um com 4 quartos e mais dependencias; trata-se á rua Chile, 9, loja. (U 1249)

Acção entre amigos

Fica transferida a rifa da pistola automatica para o dia 23-2-924. (U 1247)

CARNAVAL

Aluga-se uma vasta porta no melhor ponto da praça Onze de Junho, para os dias de Carnaval. Rua Visconde de Itauna n. 139, loja. (U 1246)

PRATA-MOEDA

Republica de 89, 40 o|o agio; antiga, 220 o|o agio; compra "O Rei do Ouro". Praça Tiradentes, 9, sobrado (junto ao theatro S. José). (U 277)

CASA MOBILADA

Aluga-se, rua Alvaro Chaves n. 40, Laranjeiras. Telephonar para Ipanema, 236. (U 270)

Machina photographica

Vende-se barato uma ancinut Carl Zeiss, Tessar F. 1:4,5, com chassis, maal e tripé á rua Assembléa, 21, 2°. Morato. (U 269)

MORADIA

Acabada de construir, bem situada, com amplas accommodações e optimo conforto, aluga-se para familia de trato, á rua Lopes Trovão, 102, Icarahy. Trata-se á rua da Assembléa n. 55. Nesta. (T 29909)

CARPINTEIRO

Precisa-se de um carpinteiro para um biscate; paga-se á razão de 26$000 por dia. Rua Gonçalves Dias n. 57, 1°. (U 281)

DROGAS

Casa representante e importadora precisa de um auxiliar para correspondencia em portuguez e outros trabalhos de escriptorio. Offertas com referencias e indicações de ordenado pretendido á caixa postal n. 1912. (U 287)

CARNAVAL

Vende-se uma lindissima fantasia á minhota trazida por uma pessoa ha pouco chegada de Vianna do Castello. Ver e tratar á rua Pedro Americo, 67, andar terreo. (U 285)

Caminhão reboque

Vende-se um inteiramente novo, marca "Daimler". Ver na garage São Paulo, Cattete n. 184, com o sr. Martins. Tratar na Companhia Centros Pastoris do Brasil, á rua da Alfandega n. 28, de 1 ás 3 horas. (T 28998)

CASA MOBILADA
(COPACABANA)

Aluga-se uma com todo o conforto. Ver e tratar á rua Miguel Lemos 44. (U 1232)

Material electrico

PREÇOS

Fio tubo 14	$360
Fio flexivel 18	$360
Supportes chave	1$600
Rosetas	1$200
Conduit flexivel	2$000
Caixas	1$200
Interruptores com chapa nickelada	3$600

202, Rua São Pedro, 183
M. A. CORRÊA (11993)

Chapas de latão

Todas as dimensões e bitolas. — 202, rua S. Pedro, 183. — M. A. Corrêa. (11993)

Grande armazem
Caes do Porto

Defronte ao armazem 14

Vende-se um com capacidade para cem mil saccos de café, moderno e solido, com excellente installação de elevadores. Presta-se muito para trapiche, warrantagem ou qualquer industria. Facilita-se o pagamento. Trata-se á Avenida Rio Branco n. 48. (U. 026)

Terreno para garage

Vende-se na rua Soares Cabral, (Laranjeiras), proximo ao Fluminense Football Club. Trata-se na travessa do Commercio 13. Souza Mattos & Comp. (T 29700)

Pensão Manchester

Laranjeiras, 187. Alugam-se quartos ricamente mobilados a familias e cavalheiros. Cozinha 1ª ordem. (T 29649)

A LAMPADA

A melhor
A mais resistente
A mais economica
A' venda nas boas casas de electricidade (20332)

SENHORAS

E SENHORITAS

Não façam em casa beberagens; para colicas, (dôres durante a menstruação), tomem "CAPSULAS SEVENKRAUT". Contem Apiol, Sabina, Arruda. Medicamentos puros. — Tubo original, 7$000. R. Sete Setembro n. 61. — Ap. N. S. P. n. 94, de 10|1|921. (T 28431)

OURO

3.600, — 7.500
10.500

Joias usadas com brilhantes. Prata, platina, dentes, dentaduras, brilhantes, diamantes, antiguidades. Compram-se, quem melhor paga é o "Amoedador". Paga mais 20 % que outros compradores, venha ao "Amoedador" que vosso tempo será bem aproveitado. 500:000$000 para compra de joias com brilhantes.

Uruguayana, 131-A
(Porta) (U 268)

OURO

AO MELHOR PREÇO DO DIA

Ninguem, (a não ser tolo), deve vender joias velhas, prata, platina, brilhantes, dentaduras ou posticos usados, sem ver a offerta da "Rua da Carioca 23 sobrado" — bem como o preço da fabricação ou concerto garantido de joias e relogios. (T 24777)

VIAS URINARIAS

Cura da gonorrhéa aguda e chronica e suas complicações. Tratamento rapido dos estreitamentos pela electricidade. Doenças venereas. Tratamento da syphilis pelo bismutho, neosalvarsan (914) e mercurio. Dr. Raul Rocha — Consultas e curativos das 9 ás 11 e das 2 ás 6. Rua Sete de Setembro n. 195. — Faz operações com anesthesia local, sem nenhum soffrimento para o paciente. — Preços modicos. (16818)

OURO

prata, platina, brilhantes, compram-se e pagam-se bem, na praça Tiradentes n. 64. Concertam-se joias e relogios — CASA GARCIA. (16817)

LEQUES

para noivas e para toilette, ultimas novidades

Montam-se e concertam-se leques como na Europa

Casa Grão Turco

Ouvidor, 96. Tel. N. 4034. (593)

CLINICA DE SENHORAS

Modernos tratamentos, sem operação, das hemorrhagias, colicas, irregularidades menstruaes e suspensões medicas. Dr. E. Bartoli, das Fac. de Barcelona, Rio e Montevidéo — S. JOSE' N. 27, de 9 ás 11 e da 1 ás 6. (U 1250)

PHOTOGRAPHIA

Apparelhos e todos os pertences, objectivas, binoculos, chapas, papeis, drogas e films, ninguem compre sem ver os preços da casa Bastos Dias. Os films comprados na casa são revelados gratuitamente e os laboratorios acham-se á disposição de todos que quizerem praticar em photographia gratuitamente. Bastos Dias, 203, rua Sete de Setembro, 203. (T 29758)

LIMOUSINE

Vende-se uma inteiramente nova, por preço de occasião; para examinar na rua Riachuelo n. 42. (T. 29925)

CASA MOBILADA

No ponto de Lins de Vasconcellos, logar alto, secco e muito saudavel, aluga-se casa nova com mobiliario novo, para familia de tratamento, tres quartos, duas salas e dependencias, por contrato. Trata-se á mesma rua n. 521. (T 29986)

Dactylographo

Rapaz bem collocado, tendo de retirar-se para fóra, cede seu emprego de futuro, mediante pequena remuneração. Tratar, das 10 ás 13 horas, á rua Esteves Junior 34, (Cattete). (T 29979)

"PELO MUNDO..."

A mais bella revista mensal illustrada que se publica em portuguez. Verifique o numero de Fevereiro. (U. 261)

BOM EMPREGO

Companhia de seguros precisa de moços activos e bem educados para trabalharem como corretores, mediante pequeno ordenado e boa commissão. Trata-se de nova modalidade de seguros, muito util a particulares e ao commercio. (Não é seguro de vida). Resposta do proprio punho a T. 28.956, na redacção desta folha. Quem não puder trazer referencias é desnecessario apresentar-se. (T 28956)

ESCRIPTORIO

Traspassa-se um escriptorio, optimamente installado, arejado, espaçoso, proprio para qualquer empresa importante, á Rua do Mercado 12, sobrado, onde se trata. (U. 1026)

RHUM CREOSOTADO

DE ERNESTO SOUZA CONTEM:

CREOSOTO-IODO-PHOSPHORO

NUM MEIO GLYCERINADO. ISTO E', O DESCONGESTIONANTE DO APPARELHO RESPIRATORIO, O MICROBICIDA E O RECONSTITUINTE ENERGICO, LEVANTANDO EM POUCO TEMPO AS FORÇAS E DANDO UM ADMIRAVEL APPETITE (14014)

ACTOS FUNEBRES

Maria da Gloria Maia Jacy
(VIUVA JACY MONTEIRO)

✝ Falleceu hontem, em sua residencia, á rua Angelica Motta n. 116, Olaria, saindo o feretro hoje. (U 1271)

Benevenuto Pasquinelli

✝ Viuva Dinorah Lisbôa Pasquinelli e seus filhos Lyvia, Dina e Olavo, irmãos Ernani, Renato e Gastão Lisbôa, profundamente magoados pelo fallecimento de seu esposo, pae e cunhado BENEVENUTO PASQUINELLI, agradecem penhoradissimos a todos que os acompanharam no doloroso transe porque passaram e convidam a todos os seus parentes e amigos para assistirem á missa de setimo dia que, pelo repouso eterno de sua alma mandam rezar na terça-feira, dia 12 do corrente, ás 9 horas, no altar-mór da egreja de Santa Rita, pelo que desde já se confessam summamente agradecidos. (U 300)

D. Marianna Duarte Monteiro
(FALLECIDA EM REZENDE)

✝ Julio Monteiro, senhora e filhos, Amicis Martins Ferreira e senhora, Dulce Duarte, Maria Emilia Duarte, Jayme José Jorge e senhora, convidam os seus amigos para assistir á missa que, por alma de sua mãe, sogra e avó, D. MARIANNA DUARTE MONTEIRO, mandam rezar na segunda-feira, 11 do corrente, na egreja da Candelaria, ás 9 ½ horas, antecipando a todos os seus agradecimentos por esse acto de religião. (U 210)

Antonio Teixeira de Abreu

✝ A Companhia Centro Pastoris do Brasil e seus empregados, convidam os parentes e amigos do finado ANTONIO TEIXEIRA DE ABREU, seu empregado, amigo e companheiro, para acompanharem á sua ultima morada os restos mortaes do mesmo finado, saindo o corpo da casa de saude do dr. Crissiuma, á rua do Riachuelo, para o cemiterio de S. João Baptista, hoje, ás 5 horas da tarde, pelo que se confessam gratos. (U 1282)

Antonio Teixeira de Abreu

✝ A familia do finado ANTONIO TEIXEIRA DE ABREU, mulher, pae, mãe e irmãos, convidam os seus parentes e amigos para acompanharem á ultima morada os restos mortaes do mesmo finado, saindo o corpo da casa de saude do dr. Crissiuma, á rua do Riachuelo, para o cemiterio de S. João Baptista, hoje, ás 5 horas da tarde. (U 1283)

Americo Costa

✝ Costa Santos & Comp. convidam a todas as pessoas de suas relações para assistirem á missa de trigesimo dia por alma do seu socio e amigo AMERICO COSTA, que mandam celebrar hoje, sabbado, 9 do corrente, ás 9 horas, na egreja do Santissimo Sacramento. Antecipadamente agradecem. (U 1171)

Francisco de Paula Carvalho

✝ Antonio Francisco de Orvil Ferreira, sua esposa, filhos e demais parentes agradecem a todos os amigos e conhecidos que acompanharam os restos mortaes de seu inesquecivel e idolatrado tio FRANCISCO DE PAULA CARVALHO, e de novo os convidam para assistirem á missa de setimo dia que mandam rezar pelo eterno repouso de sua alma, terça-feira, 12 do corrente no altar-mór da egreja de S. Francisco de Paula, ás 8 1|2 horas, ficando a todos muito agradecidos. (T 29955)

Baroneza do Arroio Grande

✝ Francisco A. Gomes da Costa e familia (ausente), Boaventura Leite e familia (ausentes), dr. J. J. Albuquerque Barros e senhora (ausentes), Francisco de Albuquerque Barros e familia (ausentes), José Moreira Maciel e familia (ausentes), dr. Paulo Gertrun e familia (ausentes), Edgard Ferreira e senhora (ausentes), Alberto Rodrigues da Silva (ausente), dr. Boaventura da Costa Leite (ausente), Francisco da Costa Rangel e senhora e Leilo J. da Costa Rangel communicam aos seus parentes e pessoas de suas relações o fallecimento de sua sempre lembrada mãe, sogra e avó BARONEZA DO ARROIO GRANDE, occorrido a 5 do corrente na cidade de Pelotas, e convidam para assistir á missa de setimo dia que por sua alma mandam rezar no altar-mór da egreja da Candelaria, ás 9 horas do dia 12 do corrente, pelo que desde já ficam penhoradamente gratos. (T 29940)

Judith Paulo de Souza

✝ Arthur Paulo de Souza, Maria Elvira Mesquita de Souza, Maria de Lourdes Paulo de Souza, João Lopes de Faria, Esther Paulo de Souza de Faria e filhos, Arthur Paulo de Souza Filho, Maria Candida Paulo de Souza e filhas, profundamente penhorados agradecem a todas as pessoas que os acompanharam no doloroso transe porque passaram com a perda de sua extremosa filha, irmã, cunhada e tia JUDITH, e convidam aos seus parentes e amigos a assistirem á missa de setimo dia que será celebrada no altar-mór da egreja do Carmo, ás 9 horas, segunda-feira, 11 do corrente, antecipando sincera gratidão. (U 1275)

FLORICULTURA
BARBACENA

Corôas e Palmas de flôres naturaes por preços modicos. Assembléa 113, T. 1837, C.

D. Marianna Duarte Monteiro

✝ Affonso Vizeu e familia convidam a todos os seus parentes e amigos para assistir á missa que mandam rezar na segunda-feira, 11 do corrente, na egreja da Candelaria, ás 9 ½ horas, por alma de D. MARIANNA DUARTE MONTEIRO, mãe do seu socio e amigo sr. Julio Monteiro, antecipando a todos os seus agradecimentos. (U 209)

D. Marianna Duarte Monteiro

✝ Affonso Vizeu & C., profundamente penalizados pelo fallecimento de D. MARIANNA DUARTE MONTEIRO, mãe do seu socio e amigo sr. Julio Monteiro, mandam rezar na segunda-feira, 11 do corrente, na egreja da Candelaria, ás 9 ½ horas, uma missa por sua alma, e convidam todos os seus amigos para assistil-a, antecipando a todos os seus agradecimentos. (U 208)

D. Marianna Duarte Monteiro

✝ A Cia. Fiação e Tec. São João convida os seus amigos para assistir á missa que manda rezar na segunda-feira, 11 do corrente, na egreja da Candelaria, ás 9 ½ horas, por alma de D. MARIANNA DUARTE MONTEIRO, mãe do seu amigo sr. Julio Monteiro, antecipando a todos os seus agradecimentos. (U 207)

Evaristo d'Almeida Rapozo

✝ Manoel José Pereira, Carlos Pereira de Almeida Rapozo, Pedro Pereira e senhora, José Guedes dos Santos e senhora, José Arruda Fernandes Campos e senhora, Julio Tavares e senhora, Mozart Lago e senhora, dolorosamente surprehendidos pelo fallecimento de seu extremecido genro, pae, cunhado e concunhado EVARISTO D'ALMEIDA RAPOZO, convidam seus parentes e amigos para a missa que em suffragio de sua alma mandam celebrar hoje, sabbado, 9 do corrente, ás 9 horas da manhã, no altar-mór da egreja de S. José. (U 1103)

Evaristo de A. Raposo

✝ A directoria do Club Socialistas convida os srs. socios, parentes e amigos para assistirem á missa de setimo dia que manda rezar hoje, sabbado, 9 do corrente, ás 9 1|2 horas, na egreja de S. José, por alma de seu saudoso presidente EVARISTO DE ALMEIDA RAPOSO. Por este acto de fé se confessa agradecida. (U 1102)

Dr. Olyntho Modesto
(TACHYGRAPHO DE 1ª CLASSE DA CAMARA DOS DEPUTADOS)

✝ Noemia Gomes Modesto e filhos, Francisco Modesto e familia, viuva Maria Modesto Cardozo e filhos, viuva Emerentina Modesto Lima e filhos, Nice Modesto, Adelaide Modesto, José Januario Carneiro e familia, Iranaia Gomes e familia, Antonio de Souza Cabral e filhos, Alfredo Telles Pinheiro e familia e viuva Ernestina Guimarães e filhos (ausente) convidam as pessoas de suas amizades a assistirem á missa de setimo dia, pelo fallecimento do seu extremoso esposo, pae, irmão, cunhado, tio e sobrinho DR. OLYNTHO MODESTO, que se realizará hoje, sabbado, 9 do corrente, ás 10 1|2 horas, no altar-mór da egreja de S. Francisco de Paula. Desde já se confessam agradecidos. (T 29877)

D. Julia de Queiroz Moura

✝ Constantino de Queiroz Moura, Stella de Queiroz Moura, José Luiz de Queiroz Moura, Maria de Queiroz Moura, Alberto de Queiroz, viuva J. J. de Queiroz Junior e familia, viuva Carlos de Queiroz e filhos e familia Burlamaqui Moura, agradecem ás pessoas que acompanharam o enterramento de sua mãe, irmã, cunhada e tia D. JULIA DE QUEIROZ MOURA e convidam para a missa de setimo dia, hoje, sabbado, 9 do corrente, ás 10 horas, no altar-mór da egreja da Candelaria. (U 146)

Corôas de Biscuits

COMPREM SO' "BISCUITS"

São as mais distinctas, mais duraveis e as preferidas pelas pessoas de bom gosto. Para todos os preços. Unica fabrica. Phone C. 893. ALVES FREIXO & COMP. Passeio, 62. (11381)

CORÔAS de flôres naturaes — CASA JARDIM. — Rua Gonçalves Dias n. 38 — Tel. 2852, C. (20419)

Judith Paulo de Souza

✝ Arthur Paulo de Souza e familia convidam seus parentes e amigos a assistirem á missa que será celebrada na matriz do Engenho Novo, ás 7 1|2 horas de segunda-feira, 11 do corrente, em suffragio da sua extremosa filha e parente JUDITH, antecipando profundos agradecimentos. (U 1275)

Judith Paulo de Souza

✝ Arthur Paulo de Souza e familia convidam seus parentes e amigos a assistirem á missa que será celebrada na matriz de Nossa Senhora da Salette, em Catumby, ás 9 horas de terça-feira, 12 do corrente, em suffragio da extremosa filha e parente JUDITH, antecipando profundos agradecimentos. (U 1275)

Agradecimento

Lancelot Charles Thibaudier, senhora, filhas, genros e netos, o dr. Justino de Menezes, senhora e filha, dr. Eugenio de Menezes, senhora e filhos e o dr. Luiz Fortunato de Menezes, senhora e filhos, ignorando grande numero de residencias das pessoas que os acompanharam no doloroso transe da perda de seu cunhado, irmão e tio o DR. JOSE' FORTUNATO DE MENEZES, assistindo o enterro, á missa e enviando condolencias, agradecem por este meio, ficando sua immorredoura gratidão. (T 29964)

Mme. Bacellar-Modista

Toilletes de qualquer genero para senhoras; talho distincto e elegante na confecção. Rua do Cattete n. 11, sobrado. Phone Beira Mar 187. (U 1...)

AO TINTUREIRO PARISIENSE

Casa de 1ª ordem — Lava-se chimicamente qualquer tecido, com especialidade as flanellas, palha de seda e vestidos finos de senhora. Limpa a secco, lava luvas de pellica, faz plissés e tinge com perfeição para luto em 24 horas. Avenida Salvador de Sá n. ... Telephone 7237 Norte.

BARATA POPE

Vende-se uma, estado de nova, preço de occasião. Ver e tratar á rua do Rosario n. 75. Restaurante.

LOJA NO CENTRO

Aluga-se a grande loja da rua da Carioca n. 53. Trata-se no café restaurante da Estrada de Ferro Central, com o sr. Isidro.

BOTAFOGO

Aluga-se em casa de familia distincta, uma esplendida sala e um magnifico quarto com ou sem pensão, perto dos banhos de mar, á rua Paulino Fernandes n. 7.

Sobrado no centro

Alugam-se o 1° e 2° andares do predio da rua Rodrigo Silva n. 14, trata-se na perfumaria de Araujo de Carvalho & Cia., á mesma rua e numero. (U 46)

Pensão Paysandu'

Vagou um aposento para cavalheiro bem arejado, perto dos banhos de mar, cozinha de primeira ordem. — Bondes á porta. Preços razoaveis. Rua Senador Vergueiro 137.

Pias esmaltadas

202, rua S. Pedro 183. — Numeros 0, 1, 2. — M. A. Corrêa. (11993)

STUDEBACK

Vende-se por 6:000$000, garantido perfeito. Trata-se com o sr. Ribeiro na rua Bento Lisboa n. 116; com taxi allemão, redondo.

Motores electricos

General Electric. — 202, rua S. Pedro, 183. — M. A. Corrêa. (11993)

Material Radio

Peças para construcção. — 202, rua S. Pedro, 183. — M. A. Corrêa. (11993)

Chapas de cobre

para calhas. — 202, rua S. Pedro, 183. — M. A. Corrêa. (11993)

TIJUCA

Aluga-se a casa da rua Pereira de Siqueira n. 30. As chaves na mesma rua n. 59. Tratar á rua Valparaiso n. 37.

Milho "Quarentão"

Esse prodigioso producto que faz a riqueza da industria paulista PRODUZ EM 60 DIAS

Todos os lavradores devem plantar já até fins de março, para terem seus paióes repletos com as suas TRES COLHEITAS POR ANNO!

Está debellada a carestia do milho, sem prejudicar as outras plantações. Representante geral:

Natalio Alper — Eunice Hotel
RIACHUELO, 130

KILO ...

GUARANA'

Bastão 2$800
Em Pó 3$
(Frasco grande)
Descontos para Negocio 20 até 35 %

Dep. geral — Rua S. José 23.

A VIDA COMMERCIAL

CAMBIO

RIO

A abertura deste mercado foi effectuada hontem, em condições muito ..., vigorando para os saques as taxas de 6 3/4 e 6 13/16 d. e para a ... do papel particular a de 6 7/8 d.

... depois de iniciados os trabalhos o mercado passou a funcionar ... para a alta, obtendo-se ... a 6 27/32 d. e successivamente a de 6 7/8, 6 29/32 e 6 15/16 d. ... para as letras de cobertura ... respectivamente a de 6 29/32, 6 15/16, ... e 7 d.

... o dia o mercado enfraqueceu, sendo cotado o bancario a 6 13/16 e o particular a 6 7/8 d.

A tarde, o mercado accusou nova ..., correndo para os saques as taxas de 6 13/16 e 6 27/32 d. e pouco ... de 6 7/8 e 6 29/32 d. e ... a acquisição das letras de cobertura respectivamente as de 6 29/32 e 6 ... d.

... negocios conhecidos desenvolvidos ..., deixando o mercado em estado de ..., com o bancario a 6 13/16 e ... particular a 6 27/32 e 6 7/8 d.

CABO

Londres	6 21/32 (36$056)	6 23/32 (35$720)
Nova York	8$270 a	8$360
Canadá	—	8$200
Dinamarca	—	—
Hespanha	1$060 a	1$080
Hollanda	3$160 a	3$170
Portugal	—	$264
Montevidéo	—	—
Buenos Aires (peso ouro)	—	—
Buenos Aires (peso papel)	—	2$800
Suecia	2$210	—
Belgica	$342 a	$346
Italia	$360 a	$370
Suissa	1$440 a	1$460
Paris	$386 a	$393
Japão (yen)	—	3$940
Tcheco-Slovaquia	—	—
Syria	—	—

CURSO OFFICIAL DO CAMBIO

	90 d/v	A' vista
S/Londres	6 53/64	6 49/64
" Montevidéo	—	6$600
" Paris	$381	$383
" Nova York	—	8$224
" Hespanha	—	1$063
" Italia	—	$365
" Portugal	$247	$268
" Palestina	—	—
" Syria	—	—
" Suissa	—	1$445
" Belgica	—	$342
" Japão (yen)	—	3$800
" Buenos Aires (peso ouro)	—	6$380
" Buenos Aires (peso papel)	—	2$827
" Hollanda (florim)	—	3$118
" Hamburgo (por 1.000.000 de marcos)	—	$001
" Austria (por 1.000 corôas)	—	$015

TABELLA DOS BANCOS

	A 90 d/v	
Londres	6 3/4 a (35$555)	6 7/8 (34$909)
Paris	$380 a	$385
Nova York	8$140 a	8$270

Londres	6 11/16 a (35$887)	6 13/16 (35$229)
Paris	$384 a	$390
Nova York	8$150 a	8$210
...	—	8$150
...	$257 a	$275
Portugal	$363 a	$370

CAMBIOS ESTRANGEIROS

CAMBIOS SUISSOS

MERCADO DE CAMBIO DE SANTOS

TELEGRAMMAS

CAFÉ

MOVIMENTO DO CAFÉ A TERMO

CURSO OFFICIAL

Embarques de café, em 8 de fevereiro de 1924:

	Saccas
Mc. Kinlay & C., idem	1.421
Fraga Irmão & C., idem	125
Hard, Rand & C., idem	625
Companhia C. Franco-Brasileira, para o Havre	125
Ed. Johnston & C., Ltd., idem	250
E. G. Fontes & C., idem	2.375
Castro Silva & C., para Bordeaux	625
Pinto Lopes & C., idem	125
Mc. Kinlay & C., idem	100
Pinto & C., idem	750
Total	14.620

Rocha Faria & C.

MATRIZ — RIO

Codigos: Borges, Ribeiro, etc.
End. tel.: ROCHAFARIA
Commissarios de café
Rua Th. Ottoni, 113 — 1º
Arm.: Camerino, 66
Caixa postal 716
Telephones: Norte, 2.254 — 3.035

Adeantam sobre conhecimentos, sendo a commissão apenas de 700 réis por sacco.

FILIAL — Santos:
Rua Santo Antonio, 66

Preços por 15 kilos, no Rio:

Typo 2	36$600 a 37$100
" 3	35$600 a 36$100
" 4	35$100 a 35$600
" 5	34$100 a 34$600
" 6	33$100 a 33$600
" 7	32$500 a 33$100
" 8	32$100 a 32$500
" 9	31$400 a 31$800

Informações: mercado FIRME.

Barboza, Albuquerque & Comp.

SECÇÃO DE CAFÉ

RUA DO ROSARIO, 101, 102 e 104
Caixa postal 622
Endereço telegraphico "OLIBARBOZA"

ADEANTAM SOBRE CONHECIMENTOS

Collocam cafés a chegar mediante as amostras

CORRETAGEM, 300 réis por sacco.

Recebem cafés nas condições de armazens geraes e dispõem de machinismos para rebeneficiar café.

Cotações por 15 kilos

	Sul e oeste de Minas — Americano	Côr	Outras Procedencias — Americano	Côr
2	37$789	38$197	37$278	37$687
3	36$768	37$176	36$256	36$666
4	35$746	36$154	35$236	35$644
5	34$725	35$133	34$215	34$623
6	33$805	34$215	33$295	33$703

ESTEVES, REZENDE & Cia.

FECHAMENTO EM NOVA YORK E SANTOS

ASSUCAR

BANCO ALLEMÃO TRANSATLANTICO

(DEUTSCHE UEBERSEEISCHE BANK)

BALANCETE EM 31 DE JANEIRO DE 1924, DAS FILIAES DO RIO DE JANEIRO, SÃO PAULO, SANTOS E CURITYBA

ACTIVO

Letras descontadas		8.135:563$163
Letras e effeitos a receber em cobrança do interior		32.395:065$088
Letras e effeitos a receber em cobrança no interior		33.600:401$049
Emprestimos em contas correntes		33.606:401$936
Valores caucionados		6.399:225$710
Valores depositados		32.559:717$564
Caixa Matriz		12.790:884$421
Agencias e Filiaes no exterior		1.045:225$993
Agencias e Filiaes no interior		17.990:000$300
Correspondentes do exterior		11.764:514$909
Correspondentes do interior		1.924:448$116
Titulos e fundos pertencentes ao banco		584:013$000
Edificios do Banco		1.035:151$630
CAIXA		
em moeda corrente no banco	15.194:452$530	
em moedas de ouro no banco	16:860$950	
em outras especies no banco	297:414$020	
em outros bancos	5.921:300$223	21.430:027$723
Diversas contas		20.962:464$281
Rs.		213.452:040$044

PASSIVO

Capital	7.350:000$000
Depositos em conta corrente com juros	19.404:675$445
Depositos em conta corrente sem juros	982:592$297
Depositos a prazo	20.039:502$947
Depositos em conta de cobrança no interior	10.628:219$088
Depositos em conta de cobrança do exterior	32.395:065$088
Titulos em caução e em deposito	39.159:160$380
Caixa matriz	16.931:936$342
Agencias e Filiaes no exterior	635:771$331
Agencias e Filiaes no interior	18.100:379$919
Correspondentes do exterior	23.499:682$330
Correspondentes do interior	122:169$535
Letras a pagar	1.765:306$560
Diversas contas	23.037:378$782
Rs.	213.452:040$044

S. E. & O.

E. EYTING, Contador. — L. LEWIN, Director-gerente.

(14051)

ALGODÃO

(RIO)

Funccionou, hontem, o mercado do algodão regularmente estavel, com um movimento de negocios bem animado.

Não se verificaram novas entradas e houve regulares entregas, ficando o mercado com os preços inalterados.

MOVIMENTO DO MERCADO

	Fardos
Stock anterior	21.709
Entradas:	
Do Rio Grande do Norte	—
De Mossoró	—
Da Parahyba	—
De Sergipe	—
Do Pará	—
De Natal	—
De Pernambuco	—
Desde 1º	3.663
Saidas	535
Desde 1º	4.345
Stock hontem á tarde	20.751

COTAÇÕES

	Por 10 kilos
Sertões	74$000 a 75$000
Primeiras sortes	72$000 a 73$000
Pruista	Nominal
Mediano	68$000 a 70$000

NOVA YORK, 7.
Fechamento:

... geral activo, devido a noticias de Liverpool.

Desde o fechamento anterior baixa de 2 a 10 pontos.

LIVERPOOL, 7.
Fechamento:

	Hoje	Anterior
American Futures, para maio	19,40	19,56
American Futures, para julho	18,91	19,06

Mercado: affrouxou depois da abertura, devido a avisos de Nova York.

Desde o fechamento anterior, baixa de 15 a 16 pontos.

LIVERPOOL, 8.
Abertura:

	Hoje	Anterior
Mercado	Calmo	Calmo
Pernambuco, Fair	19,74	20,02
Maceió, Fair	19,74	20,02
American Fully Middling	19,39	19,67
American Futures, para maio	19,20	19,45
American Futures, para julho	18,74	18,96

Disponivel brasileiro, baixa de 28 pontos.

Disponivel americano, baixa de 28 pontos.

Termo americano, baixa de 22 a 25 pontos.

... para outubro ... 28,05 — 28,33

Mercado: melhorou depois da abertura, mas affrouxou novamente, devido ao relatorio do mercado de tecido.

Baixa de 25 a 78 pontos.

NOVA YORK, 8.
Abertura:

	Hoje	Anterior
American Futures, para maio	33,40	33,50
American Futures, para outubro	28,03	28,05

Estado do mercado: commercio em ...

OUTROS GENEROS

BANHA

De Porto Alegre (lata de 2 kilos)	2$450 a 2$500
Lata de 1 kilo	2$500 a 2$550
Laguna (lata de 20 kilos)	2$400 a 2$450
Itajahy (lata de 2 kilos)	2$400 a 2$500
Lata de 10 kilos	2$400 a 2$500
Lata de 20 kilos	2$450 a 2$500
Mineira e Paulista (lata de 20 kilos)	2$350 a 2$400
Lata de 2 kilos	2$350 a 2$400

ARROZ

	Por 60 kilos
Brilhado, de 1ª	58$000 a 62$000
Idem, de 2ª	48$000 a 52$000
Especial	48$000 a 52$000
Superior	44$000 a 46$000
Bom	40$000 a 42$000
Regular	34$000 a 36$000

BATATAS

	Por kilo
Rio Grande	—
Mineira	$560 a $680

MANTEIGA

	Por kilo
Mineira, especial	6$500 a 7$000
Dita, superior	6$000 a 6$800

XARQUE

	Por kilo
Do Rio da Prata	
Patos e mantas	Não ha
Puras mantas	Não ha
Fronteiras:	
Patos e mantas	2$400 a 2$600
Puras mantas	2$400 a 2$800
De Minas:	
Patos e mantas	Não ha
Mantas	2$100 a 2$500

MILHO

OLEO DE LINHAÇA

AGUARDENTE

ALCOOL

FEIJÃO

TRIGO

(8938)

MOVIMENTO DA BOLSA

CÁES DO PORTO

Relação dos vapores e pequenas embarcações que se achavam atracadas hontem, no Cáes do Porto, até ás 10 horas da manhã:

Armazens Int.	Mist.	Classe	Nacionalidade	Nome	Observações
1	—	Chatas	Diversas	Diversas	Embarque de manganez
2	—	Vapor	Nacional	"Tabatinga"	Cabotagem.
2	—	Vapor	Nacional	"Pres. Wenceslão"	Cabotagem.
3	—	Vapor	Inglez	"Learcaulx"	Descarga de carvão
4	—	Vapor	Nacional	"Lucania"	Cabotagem.
4	—	Vapor	Nacional	"Icarahy"	Cabotagem.
5	C	Vapor	Allemão	"Entrerios"	Desc. cimento
5	A	Chatas	Diversas	c/c. "Arold Mendi"	—
6	—	Vapor	Nacional	"Alegrete"	Desc. cimento armazem 1
7	—	Vapor	Inglez	"Severmedo"	Desc. de carvão
7	A	Chatas	Diversas	c/c. do "Iris"	—
7	A	Chatas	Diversas	c/c. "Joazeiro"	Desc. cimento armazem 1
8	—	Vapor	Inglez	"Euclyd"	Desc. cimento armazem 1
9	—	Vapor	Francez	"Guarujá"	—
9	—	Hiate	Nacional	"Leão do Norte"	Cabotagem.
10	—	Vapor	Hollandez	"Poeldijk"	Receb. carga.
Pateo 11	—	Vapor	Finlandez	"Carryvale"	Descarga de carvão.
Pateo 12	—	Vapor	Nacional	"Anna"	Cabotagem.
Pateo 13	—	Vapor	Sueco	"Fornebo"	Descarga de trigo
15	—	Hiate	Nacional	"Mixales"	Cabotagem.
15	C	Chatas	Diversas	c/c. "Hig. Pride"	—
17	—	Hiate	Nacional	"Coral"	Cabotagem.

OFFERTAS

Só tem espinhas quem quer,
Só tem manchas na pelle quem as desejar

Pois todo o mundo sabe que o Dermotonico Pirajá faz, em pouco tempo de uso, desapparecer as espinhas e manchas na pelle.

Ap. pela Saude Publica, pelo decr. n. 673, de 25-2-922.

EM TODAS AS PHARMACIAS

(14016)

INFORMAÇÕES DIVERSAS

RECOLHIMENTO DE NOTAS

A junta administrativa da Caixa de Amortização, em sessão de 13 de dezembro, resolveu prorogar por seis mezes, até 30 de junho de 1924, o prazo para recolhimento, sem desconto, das notas do Thesouro abaixo declaradas, cujo prazo para recolhimento terminava em 30 de junho do corrente anno, a saber:

Notas de 5$000, das estampas 15 e 16.

Notas de 10$000, das estampas 11 e 12.

Notas de 20$000, da estampa 12.

Notas de 50$000, das estampas 11 e 12.

Notas de 100$000, das estampas 11, 12 e 13.

Notas de 200$000, da estampa 12.

Notas de 500$000, das estampas 9 e 11.

Deverá começar em 30 de junho de 1924 a pratica dos descontos marcados no art. 13 da lei n. 3.313, de 16 de ...

BANCO DO BRASIL

De ordem do sr. presidente, faço publico que a directoria resolveu autorizar o recolhimento das cedulas de 1:000$, da estampa 1ª, série 9ª, bem como das de 500$, da série 1ª e estampa 1ª, as quaes serão recebidas a troca na Secção de Emissão deste banco, a partir de 1 de janeiro proximo.

Nos termos do paragrapho 2º, artigo 13 dos estatutos o prazo do recolhimento terminará a 30 de junho de 1924, data a partir da qual perderão seu valor as cedulas referidas.

CAFÉ
EDUARDO ARAUJO & C.
PRESTAM AS MELHORES CONTAS
RUA MUNICIPAL 28 — RIO

(20643)

CONCORRENCIAS ANNUNCIADAS

... rio, excepto a Policia Militar do Districto Federal, o Corpo de Bombeiros e o Departamento Nacional de Saude Publica, dos artigos constantes do grupo 15 — fazendas, armarinho e confecções.

Dia 9 — S. A. Lavanderia Confiança, para a construcção de seu edificio á rua Senador Furtado n. 61.

Dia 9 — 6ª Bateria Isolada de Artilharia de Costa (forte do Imbuhy), para o fornecimento de generos alimenticios, forragem e ferragem.

Dia 9 — Directoria Geral de Intendencia da Guerra, para o fornecimento de artigos de consumo habitual.

— Para o fornecimento de rações preparadas, durante o anno de 1924.

Dia 11 — 1º Regimento de Artilharia Montada, para o fornecimento de generos e mais artigos, durante o corrente anno.

Dia 10 — 6º Regimento de Infantaria (Caçapava, Estado de S. Paulo), para o fornecimento de diversos generos.

Dia 10 — Superintendencia do Serviço da Limpeza Publica e Particular, para a venda de um guindaste velho, dois tanques velhos de ferro, ferro fundido, ferro batido e cobre velho.

Dia 10 — 1º Grupo de Artilharia de Costa (fortaleza de Santa Cruz), para o fornecimento de generos para o rancho das praças.

Dia 10 — 1º Regimento de Artilharia Montada, para o fornecimento de generos e mais artigos e rações preparadas ás praças, devendo a alimentação diaria estar dentro do limite da base de 2$ e os extraordinarios na de 1$235, durante o corrente anno.

Dia 11 — E. de F. Oeste de Minas (B. Horizonte), para o fornecimento de materiaes de pintura, necessarios aos serviços da Estrada, durante o anno de 1924.

Dia 11 — 1º Grupo de Artilharia de Montanha (quartel no Campinho), para o recebimento de propostas para o fornecimento no corrente anno, de rações preparadas.

Dia 11 — Colonia de Allemães, para a construcção de um pavilhão destinado á assistencia hetero-familiar, bem como uma muralha protectora ao longo do rio dos Frangos.

Dia 11 — Secretaria do Conselho ...

...

... Estradas, para o fornecimento de material para telegraphos e telephones, destinado aos serviços da The Great Western of Brasil Railway Company Limited.

Dia 14 — 5ª Bateria Isolada de Artilharia de Costa, forte de São Luiz, para o fornecimento de generos e material.

Dia 15 — 2ª Bateria Isolada de Costa, forte do Vigia, para o fornecimento de material de consumo sanitario.

Pinto, Lopes & C.

Escriptorio, r. General Camara, 43 — Rio. *Armazem: r. Coronel Pedro Alves, 98.*

EXPORTADORES E COMMISSARIOS DE CAFÉ

ASSEMBLÉAS CONVOCADAS

Companhia Fiação de Tecidos Alliança, dia 9, á 1 hora da tarde.

Banco Catholico do Brasil, dia 9, á 1 hora da tarde.

Companhia Parque da Varzea do Carmo, hoje, ás 3 horas da tarde.

Companhia Brasil Industrial, dia 11, á 1 hora da tarde.

Companhia Fiação e Tecidos São João, dia 12, ás 4 horas da tarde.

Companhia Radiotelegraphica Brasileira, dia 12, ás 2 horas da tarde.

Sociedade anonyma Brazilian American, dia 13, ás 2 horas da tarde.

Companhia Gilette Safety Razor do Brasil, dia 13, ás 3 horas da tarde.

CUNHA NEVES & C.
COMMISSARIOS
De manteiga e outros artigos
End. telegraphico: Antoneves
Caixa Postal, 1531
Rua do Rosario 140 - Rio de Janeiro. (17791)

PAGAMENTOS ANNUNCIADOS

Dividendo:

Companhia Registradora e Caixa de Liquidações do Rio de Janeiro, réis 63$000.

Companhia de Armazens dos Estados de Minas e Rio, 6$300.

Companhia Loterias Nacionaes do Brasil, 3$000.

Dia 10 — Companhia Segurança Industrial, 50$000.

Dia 11 — Companhia Integridade Fluminense, 5$000.

Dia 11 — Companhia Mercado Municipal do Rio de Janeiro, 8$000.

Dia 26 — Companhia Fornecedora de Materiaes, 10$000.

Cofres Nascimento
RUA GENERAL CAMARA, 223
Teleph. Norte 3934
(20844)

VENDAS JUDICIAES

Dia 15 — 16 acções do Banco do Brasil.

REUNIÃO DE CREDORES

Fallencia de Raul Novaes & C., dia 10, ás 2 horas da tarde.

Concordata de Rocco Tambone & C., dia 12, ás 2 horas da tarde.

CAMARA SYNDICAL

A Camara Syndical dos Corretores de Fundos Publicos da Capital Federal, tendo de proceder á revisão do quadro official dos titulos admittidos á cotação da Bolsa, previne aos interessados que serão retirados do mesmo quadro os titulos que, não tendo sido negociados ha longo tempo, não tiverem, dentro de 30 dias desta data, provada sua existencia.

FALLENCIAS E CONCORDATAS

2ª vara civel — Reuniram-se os credores de Francis Bolas, que apresentou concordata apoiada na maioria de creditos, sendo embargada por Peixoto Serra & C. e Miguel Faria & C.

— Hallage & Jacob tambem apresentaram concordata, comprometendo-se a pagar 30 % do saldo de seus creditos, em tres prestações de 10 %, no acto da homologação, 30 e 60 dias depois.

... concordata foi apoiada pela maioria.

4ª vara civel — O juiz homologou a concordata de Wagner & Bastos, apoiada por maioria dos credores.

— O juiz julgou improcedente a reivindicação de fallencia, em que é ...

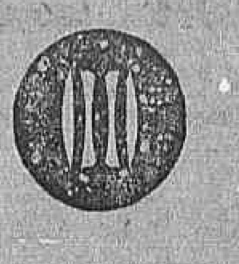

As lentes Kodak Anastigmaticas

e os processos mechanicos da sua fabricação

POR mais cuidadosa e habilmente que tenham trabalhado os artifices de lentes ha algumas dezenas d'annos, é perfeitamente admissivel que tenham commettido pequenos erros, pois ninguem é infallivel.

Hoje, após annos de aturadas pesquisas e rigorosas provas, os peritos da fabrica de lentes Kodak conseguiram produzir as lentes Kodak Anastigmaticas por meio de machinismo de absoluta precisão. Esta machinas, sendo construidas sob os mais modernos principios scientificos, não podem falhar.

Graças a este triumpho industrial, pode a Companhia Eastman offerecer—como corôa dos primoras de que são dotadas todas as Kodaks—uma lente Kodak Anastigmatica incomparavel, possuindo todos os requisitos anastigmaticos de rapidez e potencia para tirar a photographia nitida em todo o seu contorno.

The Kodak Anastigmats f.7.7 and f.4.5

AO COMMERCIO: Desejamos distribuidores de comprovada responsabilidade nas localidades onde não estamos representados. Escreva-nos em qualquer idioma.

KODAK BRASILEIRA, Ltd.
Rua Camerino 95
Rio de Janeiro

(11942)

reivindicante a firma Adriano de Britto & C. e reivindicada a firma Wagner & Bastos.

MOVIMENTO DO PORTO

VAPORES ENTRADOS

De Porto Alegre e escs., nacionaes "Itaquera" e "Itapoan"; carga a Lage Irmão.

De Anvers e escs., francez "D'Entrecasteaux"; carga á Chargeurs Réunis.

De Belém e escs., nacional "Itapuhy"; carga a Lage Irmão.

De Hamburgo e escs., allemão "Württemberg"; carga a Theodor Wille & C.

Da Parahyba e escs., nacional "Commandante Vasconcellos"; carga no Lloyd Brasileiro.

VAPORES SAIDOS

Para Hamburgo e escs., hollandez "Poeldyk".

Para Manáos e escs., nacional "Ceará".

Para o Rio Grande e escs., inglez "Siris".

Para Pelotas e escs., nacional "Itaipava".

Para Recife e escs., nacional "Itassucê".

Para Laguna e escs., nacional "Miranda".

Para Cabedello e escs., nacional "Campeiro".

Para Buenos Aires e escs., allemão "Württemberg", francez "D'Entrecasteau"x e norueguez "Terrier".

Para Nova Orléans e escs., americano "Lafcomo".

MARITIMAS

VAPORES ESPERADOS

Portos do norte, "Belém"	9
Belém e escs., "Affonso Penna"	9
Rio da Prata, "Tomaso di Savoia"	10
Rio da Prata "Principessa Mafalda"	9
Bremen e escs., "Koeln"	10
Rio da Prata, "Kronprinsessan Margareta"	10
Genova, "Giulio Cesare"	10
Rio da Prata, "Lutetia"	10
Hamburgo e escs., "Madeira"	10
Noruega, "Cometa"	10
Nova York "Vauban"	11
Amsterdam e escs. "Gelria"	11
Rio da Prata "Mosella"	11
Portos do sul "Rio Amazonas"	13
Bremen e escs., "Sierra Cordoba"	14
Rio da Prata "Flandria"	13
Manáos e escs., "João Alfredo"	13
Rio da Prata, "Pincio"	14
Liverpool, "Darro"	14
Nova York, "Southern Cross"	14
Porto Alegre e escs., "Commandante Alvim"	14
Rio da Prata, "Belle-Isle"	15
Genova, "Principe di Udine"	15
Suecia e escs., "Suecia"	17
Portos do norte "Itapu"	17
Hamburgo e escs., "Bagé"	18
Rio da Prata, "Bayard"	18
Londres, "Highland Piper"	19
Rio da Prata, "Weser"	19
Rio da Prata, "Arlanza"	19
Portos do sul, "Itabira"	20
Rio da Prata, "Western World"	20
Rio da Prata e escs, "Vandyck"	21

VAPORES A SAIR

Porto Alegre e escs., "Mantiqueira"	9
Genova e escs. "Principessa Mafalda"	9
Laguna e escs., "Commandante Manoel Lourenço"	9
Laguna e escs., "Anna"	9
Rio da Prata e escs., "Koeln"	10
Finlandia e escs., "Kronprinsessan Margareta"	10
Genova e escs., "Tomaso di Savoia"	10
Montevidéo e escs. "Belém"	10
Ponta d'Areia e escs., "Icarahy"	10
Rio da Prata e escs., "Giulio Cesare"	10
Iguape e escs. "Pirahy"	10
Rio da Prata "Drechterland"	10
Bordeaux e escs., "Lutetia"	10
Aracajú e escs., "Itaituba"	10
Porto Alegre e escs., "Itapuhy"	11
Rio da Prata e escs. "Vauban"	11
Rio da Prata e escs. "Gelria"	11
Bordeaux e escs. "Mosella"	11
Hamburgo e escs. "Albena"	11
Pará e escs., "Itaquera"	12
Recife e escs., "Itacava"	12
Porto Alegre e escs., "Commandante Vasconcellos"	13
Mossoró e escs., "Jaguaribe"	13
Rio da Prata e escs., "Sierra Cordoba"	14
Amsterdam e escs., "Flandria"	13
Laguna e escs., "Lucania"	13
Rio da Prata e escs., "Darro"	14
Palermo e escs., "Pincio"	14
Paysandú e escs., "Affonso Penna"	14
Porto Alegre e escs., "Itapema"	14
Hamburgo e escs., "Tucuman"	15
Havre e escs., "Belle-Isle"	15
Rio da Prata e escs., "Mendoza"	15
Rio da Prata e escs., "Principe di Udine"	15
Mossoró e escs. "Rio Amazonas"	15
Victoria e Nova Orléans, "Joazeiro"	15
Manáos e escs., "Manáos"	15
Bahia e escs., "Cannavieiras"	15
Rio da Prata, "Southern Cross"	15
Ponta d'Areia e escs., "Iraty"	16
Nova York e escs., "Troubadour"	16
Rio da Prata, "Aurigny"	16
Maranhão e escs., "Princeza"	17
Rio da Prata, "Avon"	18
Southampton e escs., "Arlanza"	19

Rio da Prata e escs., "Highland Piper"	19
Bremen e escs., "Bremen"	19
Rio da Prata e escs., "Desirade"	19
Porto Alegre e escs., "Itaipu"	19
Bremen e escs., "Weser"	19
Hamburgo e escs., "Jaboatão"	20
Parahyba e escs., "Commandante Miranda"	20
Antuerpia e escs., "Alegrete"	20
Nova York, "Western World"	20
Nova York e escs., "Vandyck"	21

PILULAS VIRTUOSAS

(Pilulas de papaina e Podophylina)
Empregadas com successo nas molestias do estomago, figado ou intestinos. Estas Pilulas, além de tonicas, são indicadas nas dyspepsias, dôres de cabeça, molestias do figado e prisão de ventre. São um poderoso digestivo e regularizador das secreções gastro-intestinaes.
A' venda em todas as pharmacias. Vidro, 2$500. Depositarios: — J. M. Cardoso & Comp. Rua dos Andradas n. 172, Rio de Janeiro.
Ap. D. G. S. P. n. 247, em 30|8|913. (20907)

CAIXAS D'AGUA HYGIENICAS
(não ha accumulação de lodo)
Patente n. 9971
EM CIMENTO ARMADO.
30 % mais barato que as caixas communs.
Sjostedt Brothers.
Rua Ourives, 56
Tel. N. 3144.
(8993)

CASA MOBILADA

Passa-se o contrato do predio da Avenida Gomes Freire n. 28, sobrado a quem comprar os moveis e utensilios que o guarnecem. Todos os moveis, cortinas, etc., são novos. (U 246)

500$ a 1:000$

POR MEZ!

Todos podem ganhar adquirindo um apparelho "ELECTRO-PLATING" de dourar, pratear e nickelar. Seja o primeiro em sua localidade: mande sem demora o seu endereço que lhe remetterei informações detalhadas. A. Castanho — Rua Francisca Miquilina, n. 13 — Caixa Postal, 2002 — SÃO PAULO.
(11338)

Nova Friburgo

Aluga-se casa mobilada, varandas, cinco quartos, tres salas, quarto banho e grande jardim, etc. Por seis mezes, a rs: 900$000. Contrato anno, mensal rs: 400$000. — Para informações na Casa Mattos. (U 1126)

Salvitae
Prisão de ventre
Salvitae
Indigestão
Salvitae
Dor de cabeça
Ap. D. N. S. P. n. 125, de 22|8|917. (17621)

Casa na Rua Senador Dantas

Aluga-se uma com sete quartos, duas salas e mais dependencias, a quem ficar com alguns moveis. Informações na mesma rua n. 42. — Armazem. (U 226)

Casas em prestações

mensaes de 100 a 200 mil réis, vende-se as das ruas Pereira de Figueiredo 80 e 82, estação de Oswaldo Cruz, rua Luiz Silva 72, Engenho de Dentro, e rua Filomena Nunes 168, Olaria. N. B. Estas ruas se acham em frente ás referidas estações. Trata-se á rua do Lavradio n. 148. Tel. Central 2779, com Vicente. (T 29894)

Oitocentos mil contos por 20$000

V. S. não deve deixar de comprar, se um dia quizer ser independente, Mil Milhões de Marcos Allemães, papel moeda, notas legitimas e garantidas, pela insignificancia de 20$000. Antes da guerra valiam oitocentos mil contos. Subindo o marco a um real representam mil contos de réis, coisa muito provavel em vista das grandes economias feitas pelo governo allemão em estabilizar o marco. Em caso de recolhimento conforme está declarado nas notas, troca-se por outras notas novas ou prata. Remetter vale postal na Casa de Cambio de G. Fenella, Rua da Saude 27. (Rio de Janeiro). (T 29726)

ALUGA-SE

Casa moderna, mobilada, no melhor ponto de Copacabana. Ver e tratar na rua Constante Ramos n. 31, de 1 ás 4 horas da tarde. (U 024)

ENCERADOR

Calafetação e enceramentos em assoalhos. Antenor Corrêa. Telephone Norte 5830. Rua Alfandega 197. (U 221)

CLINICA DE DOENÇAS DO RECTUM E ANUS
Tratamento especial indolor das
HEMORRHOIDAS
Sem operação.
Dr. Raul Pitanga Santos
da Faculdade de Medicina.
Passeio 56, sob. de 1 ás 4
(16638)

DINHEIRO

Precisa-se de rs: 15:000$000; offerece-se em garantia, valor de rs: 40:000$000. Cartas a Z. V. T. na redacção deste jornal. (U 187)

OZENA
(FETIDEZ NASAL)
Cura garantida e rapida, pelo
DR. EURICO DE LEMOS
especialista de doenças de garganta, nariz, ouvidos e bocca". Professor livre da Faculdade de Medicina do Rio de Janeiro. Consultorio, rua da Assembléa n. 13, sobrado, das 12 ás 6 horas da tarde. (U 1248)

PREDIOS, RUA RIACHUELO

Acceitam-se propostas para arrendamento por cinco annos dos predios 315 e 317 dessa rua, proprios para residencia. Podem ser vistos, diariamente, porém só das 8 ás 10 da manhã e das 3 ás 5 da tarde. (T 28939)

GRANDE ENCYCLOPEDIA

Vendem-se os 31 volumes em bom estado, por 350$000. Telephonar para Joaquim, Central 4142. (T 28939)

SELLOS DO BRASIL

Imperio, em lote, archivos ou collecções, desejamos comprar, bem como collecções universaes, importantes. Offertas a Sanchez & Comp. Avenida [illegible] S. Paulo — Mensalmente fazemos viagem até ahi. (18101)

OURO

Prata, Platina, Brilhantes. Concertos garantidos em relogios, joias e bolsas. Rua Vasco da Gama 5. (U [illegible])

Fabrica de Tecidos

Precisa-se de um competente contramestre de alvejamento. Cartas a J. J. nesta folha. (T 29734)

Contra-mestre de alvejamento

Precisa-se de um competente para uma fabrica de tecidos. Cartas a J. J. nesta folha. (T 29734)

EXCITAÇÕES NERVOSAS
DÔRES, ENXAQUECAS, INSOMNIA, VERTIGENS, PALPITAÇÕES, CONVULSÕES DAS CREANÇAS, AS MOLESTIAS NERVOSAS
ALLIVIADAS E CURADAS pelo
TRIBROMURETO de A. GIGON
(15603)

Representações - Recife

Rapaz que segue para Recife, acceita artigos de facil collocação a commissão. Dá-se boas referencias. Cartas a Representação, nesta folha. (U 25[illegible])

Doenças de ouvidos garganta nariz e bocca
Cura garantida e rapida da OZENA (fetidez do nariz) processo inteiramente novo.
DR. EURICO DE LEMOS
professor livre desta especialidade na Faculdade de Medicina do Rio de Janeiro. Consultorio: Rua da Assembléa n. 13, sobrado, das 12 ás 6 da tarde. (U 1248)

Quarto no Cattete

Aluga-se um, encerado, com mobiliario novo, a pessoa do commercio. Tem telephone. Rua do Cattete 70, sobrado. (U 1.118)

FORTALECENDO
Restabelece todas as funcções o Vinho Tonico Phosphatado das Tres Quinas Bittencourt.
111, R. Uruguayana, 111
Ap. D. G. S. P., n. 51, 17-6-909. (13384)

AJUSTADORES

A Fundição Americana, á rua General Pedra n. 149, precisa de bons ajustadores. Trabalho das 8 ás 17 horas. (U 1.114)

PREDIO

Vende-se, de solida construcção, com magnificas accommodações, jardim, quintal, etc., na rua Conselheiro Pereira Franco n. 106, Estacio de Sá. Informações e trata-se na rua da Carioca n. 60, cinema Ideal. (U 1.115)

IPANEMA

Compra-se um lote de terreno dando-se preferencia de esquina. Trata-se com Oliveira Hardman & Comp. Rua Buenos Aires n. 47, sobrado. (U 229)

Formigas

Só as tem em casa quem quer.
Depois de longas experiencias foi descoberto um preparado que em poucos dias as faz desapparecer como por encanto. Quem tiver tal flagello em casa, compre já um vidro de ZULINA
Vende-se na drogaria Lamaignère Assembléa 34. Nictheroy, drogaria Barcellos. Vidro 4$000. (T 29832)

COLLEGIOS

ACADEMIA DE COMMERCIO

FUNDADA EM 1902 — DIRIGIDA POR PROFESSORES DA UNIVERSIDADE

UNICA — instituição, no Rio de Janeiro, de ensino superior de commercio que, conferindo diplomas reconhecidos por lei federal como de caracter official, (Dec. n. 1339, de 9 — 1 — 1905), funcciona em proprio nacional. (Dec. 3206, de 8 — 9 de 1910).

MATRICULAS — Em 1922: 460 (45 moças) — Em 1923: 534 (65 moças).

CURSOS PREPARATORIOS (1 anno). GERAL (4 annos). Instrucção theorico-pratica habilitando para as carreiras commerciaes, industriaes e administração publica. Excellente corpo docente — Ensino efficiente — Concursos periodicos — Frequencia obrigatoria — Programmas amplos, praticos e rigorosamente executados.

Aulas diurnas e nocturnas para ambos os sexos.

DISCIPLINAS — Portuguez, Francez, Inglez (correspondencia commercial nas 3 linguas). Geographia commercial, Calligraphia, Arithmetica commercial, Algebra, Geometria, Desenho, Physica, Chimica, H. Natural, H. Universal e do Brasil, Dactylographia e Stenographia, Contabilidade, Noções de Direito — Legislação de Fazenda e Aduaneira; Pratica juridico-commercial.

Aulas livres de qualquer disciplina — Laboratorios de Physica e Chimica, Gabinete de Historia Natural — Museu Commercial, Bibliotheca, Tiro de Guerra, Cinematographo.

CURSOS DE FÉRIAS (Dezembro a Março)

Preparando para exame de admissão e matricula directa no 2º anno do Curso Geral — Inscripções de 20 de novembro em deante.

EXAMES DE ADMISSÃO — (15 a 28 de fevereiro) — MATRICULAS: 15 a 31 de março.

PEÇAM PROSPECTOS —:— PRAÇA QUINZE DE NOVEMBRO — TEL. N. 7842.

(20366)

Collegio Salesiano "Santa Rosa"

A directoria deste velho templo de ensino, communica ás exmas. familias que cuidam da educação de seus queridos filhos, que o Collegio Salesiano "Santa Rosa", de Nictheroy, iniciará o 41º anno lectivo de sua ardua missão na formação dos moços de abriu suas aulas na quinta-feira passada, 7 do corrente. Desta forma o Collegio Salesiano iniciará o 41º anno de sua ardua missão na formação dos moços de hoje, que serão os homens de amanhã, sabendo honrar a familia, defender a patria e respeitar a religião. (U 1132)

Gymnasio Vera Cruz

FUNDADO EM 1918

Director proprietario: Dr. João Auto de Magalhães Castro. — Internato, semi-internato e externato — Cursos: Infantil, primario, secundario de Bellas Artes e commercial.
INSTRUCÇÃO MILITAR
Rua S. Francisco Xavier, 417
Telephone 5.665
DEPARTAMENTO FEMININO
Rua S. Francisco Xavier, 349 (T 29680)

Agencia Dactylographica e de traducções

Executam-se trabalhos dactylographicos e traducções com o maior cuidado e presteza, na Escola Commercial Feminina, [illegible] 2º andar. [illegible] (16816)

CASAS POR 600$

Completamente novas, perto de Haddock Lobo. Confortaveis, com garage. Rua Derby-Club n. 37-39. (U 81)

MANTEAU DE MANILHA

Finissimo, andaluz verdadeiro; [illegible] Vende-se por 1:500$000. [illegible] (T 29697)

Vitrola electrica

Vende uma nova muito em conta uma familia que se retira. Cattete 325, 1º andar. (T 29759)

IDEAL PENSÃO

PARA FAMILIAS E CAVALHEIROS — RUA MARQUEZ DE ABRANTES N. 12. TELEPHONE BEIRA MAR 610.

Casa nova, rodeada por grande parque, perto dos banhos de mar. Quartos amplos, arejados e luxuosamente mobiliados. Comida excellente. Preços modicos. [illegible] (T 28424)

Loja no Centro

Aluga-se no predio novo [illegible] Rua S. Pedro 219, com Raul Pereira. (T 29765)

CHAPEUS

Lindos, para senhoras, senhoritas, finos, tagal, crina, [illegible] Rua do Ouvidor 141, 1º andar. (T 29770)

Casa mobilada em Copacabana

Aluga-se uma esplendida casa com todo conforto [illegible] Avenida Atlantica. [illegible] n. 78. Telephone Ipanema 2087. (T 29689)

ENCERADOR

Calafetar, raspar e encerar assoalhos. Rua S. Francisco Euzebio n. 118. Tel. Norte 1367. Manoel Pimenta. (T 27.737)

CAIXAS DAGUA

De chapa galvanisada n. 18, [illegible] Rua S. Christovão n. 273. [illegible] (T [illegible])

Hotel Pensão Haddock Lobo

Sómente para familias e cavalheiros. [illegible] Rua Haddock Lobo n. 251 — RIO. (T 27550)

OURO

Compra-se [illegible] Rua da Carioca 56, Joalheria A' Joia. (T 29183)

QUER VENCER

Todas as difficuldades na vida, use o Defumador Egypcio [illegible] todos. A' venda em todas as casas de hervas. (T 29822)

BRIM DE LINHO INGLEZ

Quem não comprou? aproveite! Branco a 15$000 e pardo a 7$500 o metro; rua S. Pedro n. 91, loja. (U 066)

Piano - Compra-se

Urgente para particular, perfeito, ou precisando alguns reparos; phone 241 Villa. (T 29778)

Pensão a domicilio

BOTAFOGO

Fornece-se pensão, á mesa e domicilio, á praia de Botafogo n. 210. (U 74)

Consultorio para dentista

Aluga-se um pequeno á rua da Assembléa n. 68, 1º andar. (U 1209)

Predio em Olaria

Vende-se um em centro de grande terreno, todo plantado, com tres quartos, duas salas, cozinha e mais dependencias, de construcção moderna, oito minutos da estação. Informações com Alberto, rua da Alfandega n. 68, e padaria Pio de Ramos. Estrada da Penha n. 1149. (U 759)

CASA MOBILADA

Aluga-se mobilado, para familia de tratamento, o predio de construcção recente, á rua Araujo Penna n. 33. Das 12 ás 16 horas. [illegible]

Vargem Alegre

E. F. C. B.

Vende-se confortavel predio de sobrado e recente construcção, tres amplos [illegible] sala de visitas, grande sala de jantar com [illegible] (U 1137)

Machinismos

BENEFICIAMENTO DE ARROZ MOTOR ELECTRICO DE 30 H. P. PEDRAS PARA MOINHO.

Vendem-se moinhos de pedra e diversas pedras francezas e inglezas, peneiras para cereaes com tela de seda, desintegrador inglez, [illegible] transmissão, polias de diversos tamanhos [illegible] RUA S. PEDRO n. 54. TELEPHONE NORTE 5247. (U 253)

Casa na Tijuca

Aluga-se na rua General Andrade Neves n. 73, esquina a Conde de Bomfim, em centro de terreno, com [illegible] (U 1192)

ESCRIPTORIO

Alugam-se boas salas [illegible] no predio da Avenida Rio Branco n. 120, 1º andar, sobre o "CAFÉ S. PAULO". (U 1194)

GARAGE

Aluga-se uma em casa particular, [illegible] Copacabana [illegible] (U 1195)

ALLEMÃO

Agronomo theorico e pratico, illustrado, com 25 annos no Brasil e meio [illegible] collocação como [illegible] Estado. [illegible] Kurt [illegible] Varzea [illegible] Rio. (U 252)

COPACABANA

AVENIDA ATLANTICA

Aluga-se [illegible] (U 1206)

PROPRIEDADE, RENDA

[illegible] (U 1205)

CAVALLOS

[illegible] (U 1211)

Chapéos de gosto

MME. JEANNE BARD
MODISTA FRANCEZA
Rua Sete de Setembro 211, 2º and.
PHONE C. 1216
Encommendas e reformas
Preços modicos (U 1237)

SALA DE FRENTE

Aluga-se uma com duas sacadas, bem mobilada, para casal ou pessoa de tratamento, dando-se preferencia a pessoa do commercio, á rua Sete de Setembro n. 211, 2º andar. Tem telephone. (U 1226)

CASA

Com duas salas de frente, dois quartos, sala de jantar, despensa, cozinha, banheiro, telephone, etc., e de aluguel vantajoso. Passa-se a quem ficar com os moveis, que são finos e de pouco uso. Informações: RUA SILVA MANOEL, N. 88. (U 1231)

Dormitorio, 6 peças

Vende-se um de imbuia, uma mesa elastica, seis cadeiras, uma de balanço, um lote de louças diversas com porcellanas e crystaes, bandejas e talheres e alguns objectos de uso de casa de familia, etc. Rua Benjamin Constant n. 130. — Gloria. (U 1233)

PIANO

Vende-se em boas condições magnifico piano meia cauda, allemão, Steinberg, completamente novo, podendo ser visto a qualquer hora á rua Visconde de Itamaraty — 105.

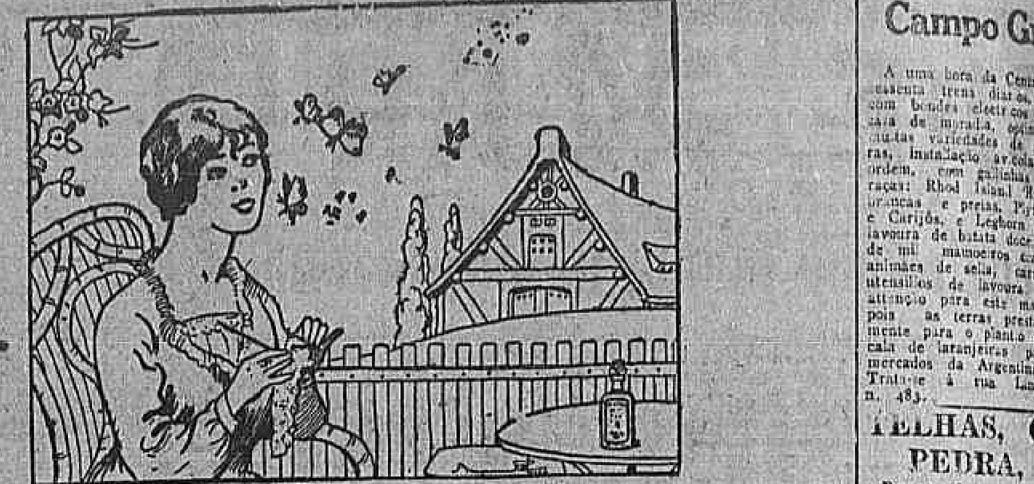

DIALOGO DE INSECTOS

As abelhas. — Onde estão as flores, que tão bello perfume exhalam?

As borboletas. — E' esta joven que tem o halito perfumado, por fazer uso do « DENTOL ».

O **Dentol** (agua, pasta, pó, sabão) é um dentifricio que, além de ser um antiseptico perfeito, possue um perfume agradabilissimo.

Fabricado, segundo os trabalhos de Pasteur, endurece e fortifica as gengivas. Dentro de poucos dias, dá aos dentes a alvura do leite. Purifica o halito, e é especialmente indicado aos fumadores. Deixa na bocca um sensação de frescura deliciosa e persistente.

O **Dentol** encontra-se nos principaes estabelecimentos de perfumaria e nas Pharmacias.

Deposito Geral: **Maison FRERE, 19, rue Jacob, Paris.**

(15862)

Negocio de occasião

Traspassa-se a Casa Syrio-Brasileira, a mais popular casa de Bangu'; funcciona ha mais de dez annos, com optima freguezia e o melhor ponto da localidade; em frente á estação, á Estrada Real de Santa Cruz n. 209 A. Ver e tratar com o sr. Tufi Reis, na mesma loja de fazendas, armarinho, etc. (U 1167)

Aluga-se ou passa-se

o contrato do predio da Avenida Gomes Freire no 28, sobrado, a quem comprar os moveis e utensilios que o guarnecem. Todos os moveis são novos. (U 245)

Lamina de setanho

Branca e de côres, para confecção de carros carnavalescos. Companhia Veado. Rua da Assembléa 98. (U 045)

MACHINA REGISTRADORA

Vende-se á dinheiro ou a prestações, uma machina de grande formato, modelo 9.182, da CASA PRATT, quasi nova é em optima condição de funccionamento. E' do typo mais aperfeiçoado e propria para casas de grande movimento. Ver e tratar á RUA D. MANOEL N. 28. (T 28814)

Aprendizes de fundição

A Fundição Americana, á rua General Pedra n. 149, precisa de aprendizes para fundição. Trabalho das 8 ás 17. (T 29740)

VACCAS DE RAÇA

Vendem-se de particular, duas e um bezerro. Rua Ida n. 58, estação do Riachuelo. (T 28950)

COFRES A PROVA DE FOGO

Vendem-se tres, sendo um inglez Chubbs, de uma porta, 0m,65 alto por 0m,50 largo, com peanha de ferro, e dois portuguezes Villa Nova de Gaya, 1m,10 alto por 1m, largo com duas portas e peanhas de madeira; pintados de novo; á rua Conselheiro Saraiva n. 10, loja. (U 1220)

Escola Brasileira

Já estão funccionando as aulas do Curso Infantil para creanças de 5 a 7 annos, e as do Curso Pratico para moças. Travessa Marquez do Paraná 15, (Botafogo). Tel. B. M. 3600. (U 1158)

Socio sem capital

Precisa-se de um para bom negocio já bem encaminhado. Trata-se á rua General Caldwell n. 247. (U 1133)

EGUA

Vende-se uma de 4 annos, com andadura e trote largo, com ou sem arreios, na rua Piauhy n. 67. (Todos os Santos). (U 1283)

ALUGUEIS DE PREDIOS

A juros convencionaes. Adeanta-se na rua do Carmo n. 66, sobrado. (U 1180)

PREDIO

Vende-se por 100 contos, em Botafogo, centro de terreno, na rua do Carmo n. 66, sobrado. (U 1180)

Rebocador e pontão

Vende-se um rebocador e um pontão de 1.500 toneladas. Heitor Maria. Rua do Ouvidor 55, 1º andar. (U 1177)

LOCOMOVEIS

Vendem-se dois novos, de 100 cavallos. Fabricação allemão. Heitor Maria. Rua do Ouvidor 55, 1º andar. (U 1177)

Ponto superior

Traspassa-se as chaves do armazem da rua Elias da Silva n. 279. Tratar no mesmo, estação Quintino Bocayuva. (U 1178)

Consultorio dentario

Aluga-se um muito bom, tres dias na semana, á rua Uruguayana 43. (U 1170)

ARMAZEM

Aluga-se parte de um armazem á rua General Camara n. 110. Trata-se no mesmo a qualquer hora. (U 1168)

PHARMACIA

Precisa-se um pratico com referencias. Rua Conde Bomfim 1255. (U 1162)

PETROPOLIS

(QUARTO)

Em casa de duas senhoras aluga-se um espaçoso quarto, com comida, a um casal sem filhos ou a duas senhoras. Rua Thereza 1.009. — Alto da Serra. (U 1164)

CASA

Aluga-se a familia muito decente e que não tenha creanças, a parte inferior de magnifico predio, muito proximo á rua Haddock Lobo; tem 2 magnificas salas, 4 quartos, cozinha com fogão a gaz, etc., entrada independente. Aluguel 350$000. Cartas para o escriptorio deste jornal a M. J. B. (U 1161)

Aluga-se em Nictheroy

Um predio novo com dois quartos, duas salas, cozinha e mais dependencias, á rua Estacio de Sá n. 156. As chaves estão no 154. Trata-se á rua Buenos Aires n. 145. Rio com o sr. Pereira, das 9 ás 11 horas. (U 1160)

Tubos de latão

Varios diametros e numeros. — M. A. Corrêa. — 202, rua S. Pedro, 183. (11993)

Ventiladores electricos

"Westinghouse". — 202, rua S. Pedro, 183. — M. A. Corrêa. (11993)

Escriptorio na Avenida

Aluga-se um magnifico escriptorio com janellas, á Avenida Rio Branco n. 132, 2º andar, alto do cinema Odeon, na "Eclectica". (14026)

Moto "Indian"

Vende-se uma com side-car, modelo 1922, por 2:500$000. Trata-se com Chousal, á rua 1º de Março 45. (U 1844)

Casa na Rua Santo Amaro

Aluga-se uma esplendida nesta rua, com boas accommodações. Trata-se com Silva, Uruguayana 43, 1º andar.

FILMS

Revelações, copias, ampliações, reproducções, etc.
Todos os films, comprados e revelados em nossa casa, offerecemos
uma Ampliação 18x24
Rua 7 de Setembro n. 82-B
(Junto a Avenida) Tel. C. 3626
— RIO DE JANEIRO — 18791

!!! AOS ESGOTADOS !!!
!!! AOS VELHOS !!!
Gottas Estimulantes
Constituem o tonico mais energico.
O uso das GOTTAS combatem efficazmente a impotencia em qualquer periodo.
A' venda em todas as pharmacias e drogarias.
Agentes: Araujo Freitas & Cia. — Rua dos Ourives 88 — Rio. Ap. D. N. S. P. N. 613 de 8 de Julho de 1907.
(11959)

ASSISTENTE DO SERVIÇO SYPHILIGRAPHICO DA CRUZ VERMELHA
Medico assistente do serviço syphiligraphico da Cruz Vermelha e Chefe do Amb. de Gynecologia e Cirurgia da Santa Casa, etc.
Julgo o ELIXIR DE NOGUEIRA, formula do Pharm. João da Silva Silveira, um optimo preparado para syphilis e entre os similares, um dos mais activos, motivo pelo qual sempre o aconselho aos meus clientes.
Santos, 10 de Maio de 1922.
DR. RIVALDO DE AZEVEDO (11099)

SAPE'

TERRENOS EM PRESTAÇÕES

Vendem-se em prestações lotes de terrenos, em Sapé, Linha Auxiliar, logar conhecido como o mais saudavel da zona. Tem luz electrica, agua do Rio d'Ouro e muitos trens diarios. Prestações desde 15$000, escriptorio na localidade, em frente á Estação. Informações á rua da Alfandega n. 28, escriptorio da Companhia Predial. (19919)

Plaina, 3 faces

de fabricante inglez, propria para serrarias, vende-se com grande desconto.
1 serra circular, com motor 3 H. P. 1:106$000.
1 plaina 40 cents., 900$000.
2 tupias com rolamento e esphera.
1 serra de fita.
Vende-se, rua Visconde de Itauna 7. (14009)

SENHORAS

A FORMIODOGLYNA, uso externo é o unico medicamento efficaz em todas as doenças do apparelho genital, corrimentos, metrites, blenorrhagias, flôres brancas, etc.
Usado como preventivo evita a doença. Uma só colher em agua fervida allivia immediatamente. A' venda nas drogarias Baptista, Ribeiro Menezes & C., e nas boas drogarias e pharmacias.
Dep. no Rio: Rua Amapá n. 15. — Dep. em Bello Horizonte: Santos, Souza & Brown Ltda. (T. 29182)

Moveis para leilão

Alberto Ferreira trata em casas particulares, para lustrar, concertar, engradar, etc. Tel. Norte 5453. (T 28863)

Tubos de ferro

Sortimento completo e peças para os mesmos. — 202, rua S. Pedro, 183. — M. A. Corrêa. (11993)

Serras para ferro

"ERJA"

202, rua S. Pedro, 183. — M. A. Corrêa. (11993)

Material Radio

Phones Stromberg. — Rs. 85$000. — 202, rua S. Pedro, 183. — M. A. Corrêa. (11993)

Feridas rebeldes
ECZEMA
O pó marca Liégeois — associra comp.: desinfecta, allivia a dôr, limpa a ferida para sarar em pouco tempo. Na eczema o resultado é admiravel. Lata 2$000. V. em todas as pharmacias e na rua 1º de Março n. 10. (T. 29585)

MOBILIA

Vende-se só a dinheiro á vista, uma mobilia completa de salas de visita e jantar, quarto e demais pertences de casa, tudo novo, com um mez de uso, motivo ter o casal de retirar-se. Ver e tratar na rua Barão de Cotegipe n. 61 C, (Villa Isabel), das 6 1|2 ás oito horas da noite. (T 28844)

VENDEM-SE, COMPRAM-SE E CONCERTAM-SE

Machinas de costura de todos os autores. Chamado pelo telephone 2531 Norte, e vendem-se novas a prestações de 20$000 mensaes. — RUA VISCONDE DA GAVEA N. 61. (T 28832)

Doddg, Brothers

Auto, vende-se um, por motivo de viagem. Está em estado de novo, optimo funccionamento e garantido; para-choques, capas e perfeita installação electrica. Venda só a dinheiro. 10:500$000. Machado Coelho n. 172, com Corrêa. (T 29838)

TRASPASSA-SE

uma boa pensão, com toda mobilia nova e todos os pertences, quartos todos alugados, por motivo de se retirar para a Europa, á praia da Lapa n. 72. (T 29849)

Aposentos mobilados

Alugam-se, com boa pensão, a senhores do commercio e a casaes sem filhos, em casa de familia. Rua do Cattete n. 339, proximo aos banhos do Flamengo. (T 29602)

MANGANEZ

Arrenda-se importante jazida deste minerio, proximo á E. F. L. Tratar á rua da Alfandega n. 19, 1º andar, de 2 ás 4 horas, com Azonte. (U 256)

BOM LEILÃO

De magnificos moveis de peroba, tapetes, metaes, automovel, casemiras e muitos outros objectos, hoje, ás 1 hora da tarde, á rua da Quitanda 31, pelo leiloeiro Siqueira. (U 251)

Chapas de ferro

Sortimento completo. — 202, rua S. Pedro n. 183. — M. A. Corrêa. (11993)

Fazendinha em Campo Grande

A uma hora da Central, [illegible] sessenta trens diarios, [illegible] com bondes electricos [illegible] casa de morada, [illegible] muitas variedades de arvores [illegible] ras, installação avícola de [illegible] ordem, com gallinhas das [illegible] raças: Rhod Island Red, [illegible] brancas e pretas, Plymouth [illegible] e Carijós, e Leghorn brancas [illegible] lavoura de batata doce [illegible] de mil mamoeiros com [illegible] animaes de sella, carroça [illegible] utensilios de lavoura. [illegible] attenção para este magnifico [illegible] pois as terras prestam-se [illegible] mente para o plantio em grande escala de laranjeiras para [illegible] mercados da Argentina e [illegible] Trata-se á rua Lins de [illegible] n. 483.

TELHAS, CAL, PEDRA, ETC.

Por atacado e a varejo. [illegible] permanente stock para entrega immediata. Cimento, azulejos, louça sanitaria, manilhas [illegible] etc. Rua Gama ns. 104 a [illegible] (Cáes do Porto). — Norte [illegible]

FAZENDA

NEGOCIO DE OCCASIÃO

Vende-se uma com lavoura [illegible] de arados. Tem 100 alqueires [illegible] terras em grandes lavouras [illegible] virgem, distando tres kilometros [illegible] estação da E. F. e quatro horas [illegible] ta capital, tendo todos os [illegible] concernentes á lavoura e casa [illegible] p'etamente mobilada. Informações [illegible] ANDRADE & COMP. Rua da [illegible] sericordia 67. Tel. Central [illegible]

Aos Srs. Capitalistas

Venda de fazenda

Vende-se uma á 81 k. do Rio [illegible] siderado suburbio, grandes mattas [illegible] extracções de madeira; grande [illegible] nal, que produz de 3 a 4 [illegible] bananas mensaes; boa renda de [illegible] em uma localidade; grandes [illegible] para serem lotados; alguns [illegible] leite, etc. E' optimo empate de [illegible] tal; é localidade de futuro [illegible] beira mar; bom ponto; quem [illegible] visitar é dirigir-se a José Caetano [illegible] Itacurussá, E. de F. C. do Brasil [illegible]

CASA EM PETROPOLIS

Vende-se ou aluga-se. Informações telephone Sul n. 1.097. [illegible]

GELADEIRA

Vende-se uma, toda de vidro [illegible] espelho, propria para restaurant [illegible] Avenida 28 de Setembro n. [illegible] Villa Isabel. [illegible]

PHARMACIA

Vende-se uma boa e antiga [illegible] Informações com o sr. [illegible] á rua Primeiro de Março 90 [illegible] dar, sala da frente, das 12 ás [illegible] ras.

FRANCEZ

Professora diplomada lecciona [illegible] casa dos alumnos, tres vezes por semana, rs: 100$000 por mez. [illegible] telephone Sul n. 2.669. [illegible]

Aguas de S. Lourenço

Aluga-se uma boa casa com a mobilia necessaria. Trata-se á rua [illegible] de de Bomfim n. 204, Tijuca. [illegible]

QUARTOS

Em casa de familia de tratamento aluga-se um, á rua S. Clemente [illegible]

PREDIO

Vende-se um bom predio em [illegible] reno de 17 x 50 m., na Tijuca. Cartas a A. R. R. neste jornal. [illegible]

CASA EM PETROPOLIS

4:500$000 ATE' 30 DE NOVEMBRO
Aluga-se uma com dois quartos, salas, banheiro com agua quente [illegible] perto da estação. Tratar com o [illegible] Ribeiro, na Praça da Inconfidencia n. 6. [illegible]

IPANEMA

Particular deseja comprar [illegible] um ou dois lotes de terreno [illegible] que não estejam pagos totalmente. Paga-se bem e á vista. Cartas [illegible] este jornal a Particular. [illegible]

Compra-se fazenda

até 100 alqueires, propria para [illegible] ra mechanica e dando bom rendimento com boa casa espaçosa, mesmo antiga, com boa agua e demais bemfeitorias. Prefere-se fazenda com força hydraulica. Dirigir offerta [illegible] preço e descripção minuciosa a "TRICIO", na redacção deste [illegible]

Tira-Ferrugem
Para roupa branca (allemão).
TUBO — 1$000
PERPALHOL
Para limpar chapéos de palha.
TUBO — 1$500
A' venda em toda parte.
Depositarios: D. KLAMMER [illegible] C. — Rua dos Ourives n. [illegible]
Telephone Norte n. 3.024 [illegible]

America - Europa Navegação

CAMBIO — PASSAGENS
COSTANTINO & CIA.
Avenida Rio Branco n. [illegible]
Telephone Norte [illegible]
Vendem-se passagens para todo parte do mundo.
Bilhete de chamada.
Troca-se moedas nacionaes e estrangeiras ao melhor preço do mercado. Temos grande quantidade de marcos allemães, papel moeda, que vendemos a (4$000) um mil réis cada milhões (1.000.000.000). [illegible]

Sementes de linho

Vende-se um lote de 500 kilos de sementes de linho, francezas, [illegible] para plantação e colheita da fibra [illegible] ra fabricação do tecido. [illegible] Mascarenhas & Comp. Rua da [illegible] tanda n. 159, 2º andar.

Chimico Industrial Pratico

Precisa-se de um na especialidade de productos, sub-productos e derivados da madeira. Será escusado apresentar-se quem não tiver documentos comprobatorios. Caixa postal [illegible]

PRECISA-SE

de um maitre d'hotel para casa de familia de tratamento. Rua [illegible] 187. Exigem-se referencias. (T [illegible])

Apartamento em Botafogo

Precisa-se em pensão ou casa de familia distincta, de um para casal distincto com tres filhos menores. Cartas neste jornal, com indicação de preço, a B. A.

PHARMACIA

Precisa-se para um bom movimento em logar de grande movimento, um socio para o fabrico de especialidades preparados. Trata-se na rua do Lavradio 127, com d. Maria. (U [illegible])

Cães policiaes (Lobo)

Vende-se um casal [illegible] motivo viagem. Cartas a [illegible] ta folha.

Bom Jaranjal

Em Bangu', vende-se [illegible] enxertos, 120 pés de fructas de [illegible] e mais 100 fruteiras [illegible] nia criação. Rua do Retiro [illegible] com o sr. Freire.

NICTHEROY

Alugam-se quartos [illegible] milia estrangeira. Rua [illegible] vedo n. 96, Icarahy, [illegible] banho de mar.

Nariz, Garganta e Ouvidos

Dr. Sebastião Cesar da Silva [illegible] assistente [illegible] Prühl, com pratica dos hospitaes de Paris, Berlim [illegible] 2 ás 5 horas. Ouvidor [illegible]

SAE, AZAR!

Carneiro não forma na nossa zona!

Nem em zona nenhuma, porque o logar dos carneiros é no pasto, lá no capim verde e cheiroso. Um carneiro é sempre um carneiro, até mesmo no... theatro. Quando um carneiro não tem chifres, ainda é toleravel. Mas, com chifres, parece até um veado! E por ser um carneiro, um "Maricas vae com as outras", não póde entrar na zona dos leões. Salvo se quer ser comido...

O publico, que é intelligente, não se deve deixar levar por "Blagues" sujas. Isto de acabar com artigos antes do tempo, é historia em que ninguem acredita. Só porque um carneiro deu um coice na zona do theatro, o carioca não vira trouxa. Trouxa é o carneiro! Sáe azar!

Artigos para o Carnaval, tudo bom, tudo novo, tudo barato, só na preferida

Casa Mathias

o verdadeiro TURUNA DA ZONA, o Turuna de todas as zonas, agora e sempre e que desde 1914 vem ajudando o carioca a festejar alegremente o Carnaval.

Messalinas de algodão em todas as cores - Setins em todas as cores - Tarlatanas - Sarjas - Gazes - Ilhamas - Chuveiros - Galões - Borlas - Franjas - Gregas

Variadissimo e faiscante sortimento de contas para "bahianas"

Isto aqui não é prosa fiada. E' vender barato, pondo carneiros e veados de lado, no pasto.

101, Avenida Passos, 103

CALÇADO GRATIS
"CASA DINA"
Gerente: CARLOS GRAEFF.

—— 12$500 ——

Sapatos de lona, sola de borracha, proprios para o CARNAVAL, confortaveis e muito duraveis. — Grande quantidade de sapatos, sandalias e alpercatas, proprios para os folguedos carnavalescos, a preços infimos.

Sapatos Luiz XV, ns. 31, 32 e 33, a 9$000 e 10$000. Para o interior, mais 2$000 em par.

Pedidos a OSCAR MOREIRA. (14039)

Inauguração
do novo estabelecimento da
CASA LOHNER S. A.
133, Avenida Rio Branco, 133

Caixa Postal, 1901. End. Tel. "RENOL".

RIO DE JANEIRO

Filial em S. Paulo: Rua São Bento, 34 - A

CASA LOHNER S.A.

REPRESENTANTES EXCLUSIVOS E DEPOSITARIOS DAS SEGUINTES FABRICAS

REINIGER, GEBBERT & SCHALL S. A. — ERLANGEN,
VEIFA-WERKE S. A. — FRANFORT s/ M.,
PHOENIX-ROENTGENROEHRENFABRIKEN S. A. — RUDOLSTADT
M. SCHAERER S. A. — BERNA,
E. F. G. KUESTER G. m. b. H. — BERLIN
HUBER & LINK S. A. — TUTTLINGEN
ADAM SCHNEIDER S. A. — BERLIN,
"INJEKTA" S. A. vorm. GRUENEBAUM & CIA. — BERLIN,
NORDGUMMIWERKE A. G. — BERLIN,
SCHWEIZER VERBANDSTOFF FABRIK — FLAWIL,

GRANDE STOCK EM:

Apparelhos de electricidade medica, apparelhos de esterilização, de laboratorios, bacteriologicos, instrumentos cirurgicos de precisão e artigos dentarios. Ampoulas e films para raios X.

Microscopios C. REICHERT, de Viena
Lampadas para luz artificial solar da
QUARZLAMPEN — GESELLSCHAFT m. b. H., — HANAU.

Fabricação propria de moveis asepticos e apparelhos de esterilização á

RUA SENADOR VERGUEIRO, 174

Representantes e depositarios exclusivos das afamadas chapas photographicas e productos chimicos HAUFF

Apparelhos photographicos de CONTESSA-NETTEL.
Pianos SCHWECHTEN, BERLIN.

Agentes:

PERNAMBUCO: **Manuel & Cia.** Rua Barão da Victoria, 205.

PORTO ALEGRE: **Soares, Telles & C.** Rua dos Andradas, 158.

(14040)

LEILÕES

Leilão de Penhores
Em 13 de fevereiro
CASA ARTHUR ALVIM
Rua Luiz de Camões, 40

Leilão de Penhores
Em 14 de fevereiro de 1924
A. CAHEN & C.ª

Leilão de Penhores
9 de Fevereiro de 1924
SIMON ETTINGER
RUA LUIZ DE CAMÕES, 55
(T 29761)

PRECISA-SE de uma arrumadeira e copeira para casa de familia de tratamento, á praia do Russell, 104. (T 29836) C

PRECISA-SE de uma menina para acompanhar uma senhora ás compras, na rua Corrêa Dutra n. 140, Cattete. (T 29832) D

Empregos diversos

Casas e commodos centro

TRILHOS
PONTES e VIGAS de TODOS os TYPOS, SUPER-STRUCTURAS METALLICAS, LOCOMOTIVAS, TURBINAS a VAPOR, do
S. A. JOHN COCKERILL
UNICOS REPRESENTANTES
F. DE SIQUEIRA & C. Ltda.
RUA 1º DE MARÇO, 31
TEL. NORTE, 2830. (8902)

Creados e creadas

PRECISA-SE de uma copeira e arrumadeira que durma no emprego, rua Maria e Barros 344. (U 150) C

PRECISA-SE de copeira arrumadeira, que durma no aluguel, casa de pequena familia, R. General Polydoro ... Botafogo. (U 137) C

PRECISA-SE de uma criada para cozinhar e lavar, á rua General Roca ... (U 1010) C

PRECISA-SE de uma pequena para serviços leves, pequena familia, ... na rua Francisco Murat n. 13. (U 188) C

Cabello corrido
Até nas pessoas de côr

Por mais crespos ou ondulados que sejam os cabellos, até mesmo nas pessoas de côr, ficam lisos, com o uso continuado do LYSODOR — Preço 4$000 — Pelo Correio 5$000.

Deposito geral á Rua Uruguayana n. 66.
PERESTRELLO FILHO & Cia.
Perfumaria A' GARRAFA GRANDE.
Em Nictheroy: — DROGARI ABARCELLOS.

ALUGA-SE uma sala mobilada e bem arejada, com telephone, a um cavalheiro distincto, á rua do Riachuelo n. 107. (U 313) E

ALUGA-SE um escriptorio, na rua dos Ourives n. 29, 2º andar. — Tem telephone. (U 317) E

ALUGA-SE magnifica sala para moradia ou escriptorio, na avenida Rio Branco n. 149, 2º andar. (T 29910) E

ALUGA-SE boa sala de frente a senhores do commercio. Rua do Acre, 120, sobrado, casa de familia. (T 29898) E

ALUGA-SE uma sala de frente mobilada em casa de familia a senhor de respeito. Silvio Romero, 49. (U 181) E

ALUGA-SE uma esplendida sala de frente sem mobilia, a casal sem filhos ou pessoas de todo o respeito, na avenida Mem de Sá n. 202. (T 29920) E

ALUGA-SE. Quarto com pensão ou não, á rua Silva Manoel n. 154. (U 172) E

ALUGA-SE um quarto para um casal sem filhos; tratar á rua do Morro Providencia n. 43. (U 162) E

ALUGA-SE um esplendido apartamento para cavalheiro do commercio, casa de familia. Avenida Gomes Freire n. 139. (U 1090) E

APARTAMENTO. Aluga-se, composto de uma sala e um quarto com direito á cozinha a pequena familia de tratamento, palacete novo e encerado, á rua Gomes Carneiro n. 75, 3º andar. (U 1099) E

Agencia Juridica Internacional
Director: DR. RAYMUNDO MOREIRA, advogado
Rua da ALFANDEGA, 90, sob.

Casamentos
Processo civil e religioso, com ou sem urgencia

Divorcios
amigaveis e judiciaes, especialmente de estrangeiros residentes no Brasil

Naturalizações
e casamentos de estrangeiros — Processo rapido e perfeito

Advocacia em geral
Inventarios, justificações, escripturas ante-nupciaes, testamentos, passaportes, etc.
Rua da ALFANDEGA, 90, sob. (T 28500)

ALUGA-SE uma boa sala de frente e um bom quarto, separados na praça dos Governadores n. 8, 1º andar, cruzamento das avenidas Gomes Freire e Mem de Sá, casa de familia. (T 29904) E

ALUGAM-SE salas e quartos ricamente mobilados, com todo conforto, hygiene, casa moderna; dá-se pensão, querendo, ou sem pensão. — Rua Carlos de Carvalho, 57, sob. (U 1054) E

ALUGA-SE uma boa sala para escriptorio, á rua 1º de Março, 33, sob. (U 19001) E

ALUGA-SE uma boa sala de frente para escriptorio commercial, rua S. Pedro n. 175, sobrado. (U 148) E

ALUGA-SE uma porta para os domingos de Fevereiro e os 3 dias de Carnaval e 6 sacadas, para esses ultimos dias, na rua Marechal Floriano, proximo á Avenida Rio Branco. Trata-se á rua Canning, (antiga Travessa de S. Francisco de Paula) n. 9, sala 11, 2º andar, das 14 ás 16 horas. (T 29645) E

H. Lerche
Machinas para lacticinios e frigorificos.
Vasilhames para leite
Motores e dynamos
Rua São Pedro n. 105
CAIXA POSTAL 2374
RIO DE JANEIRO
(16240)

ALUGA-SE um quarto espaçoso bem mobilado em casa de familia; rua do Carmo n. 5, 2º andar. (U 093) E

ALUGA-SE sala de frente ou quarto mobilados a casal ou senhor de tratamento. Rua Senador Dantas n. 103, 1º andar, phone 2175 Central. (T 29790) E

ALUGAM-SE salas e quartos bem mobilados, sem pensão, com rigoroso asseio. Avenida Mem de Sá 295, sobrado, entrada Tenente Possollo 49. (T 28935) E

ALUGA-SE ou vende-se a casa sita á rua Viuva Garcia, 48. — Tratar á rua Carlos Sampaio, 73, — com a sra. Celinia de Carvalho. (T 29746) E

ALUGA-SE um quarto mobilado, a um senhor sério; Av. Gomes Freire n. 140, 2º. (U 36) E

ALUGA-SE a pessoa de respeito e tratamento um quarto confortavel á rua Paulo de Frontin 85, terreo. (T 29750) E

ALUGA-SE uma sala de frente com pensão, em casa de um casal; unicos inquilinos; rua Larga n. 160. (T 28985) E

ALUGA-SE um quarto bem mobilado, com pensão, para casal ou dois moços distinctos, em casa de familia italiana, Rua Silva Manoel n. 13. Tel. C. 4119. (U 241) E

ALUGAM-SE dois quartos mobilados, com ou sem pensão, á rua Lavradio 184, loja, casa de familia de tratamento. (U 145) E

SALA de frente bem mobilada, occupada por dois rapazes do commercio, admitte mais um companheiro, a pensão, a razão de 150$000 mensaes, na rua do Lavradio 182, loja. Casa de familia de tratamento. (U 145) E

ALUGAM-SE salas mobiladas a rapazes; rua Senador Dantas, 23. (T 29818) E

ALUGAM-SE em casa de familia excellentes quartos, com ou sem mobilia, a pessoas de tratamento sem creança, á rua Mariz e Barros, 121 (praça da Bandeira). (T 29780) E

ALUGAM-SE bons quartos mobilados em casa de familia, na rua Corrêa Dutra n. 140. (T 29833) E

ALUGA-SE grande e arejado quarto de frente, com linda vista panoramica, casa rodeada de jardim, — grandes banheiros, Tel. C. 6268, bonde á porta, a 5 minutos da cidade; só para cavalheiros, 130$. Rua Silva Manoel, 142. (T 28968) E

ALUGA-SE uma sala de frente, ricamente mobilada, para casal ou cavalheiro de tratamento, em casa de pequena familia. Avenida Mem de Sá n. 185, sob. (U 003) E

ALUGA-SE um grande predio de 2 andares, na rua Senador Dantas, 3, canto da rua do Passeio; aberto das 8 ás 5 da tarde; trata-se na loja n. 5. (T 29831) E

A SENHORA está triste? as suas regras são dolorosas irregulares? Tome CAPSULAS SEVENKRAUT (Apiol-Sabina-Arruda) Ap. D. N. S. P. n. 94. 19/1/921. A' venda na Drogaria Huber R. 7 Setembro 61.

ALUGA-SE a casa da rua Frei Caneca, 19, sobrado. (T 27878) E

ALUGAM-SE, no predio novo do becco do Bragança n. 22 A, esplendidos apartamentos, cada um com sala, dois quartos, cozinha e gabinete sanitario. Tratar na rua de S. Pedro n. 219, com Raul Pereira. (T 28766) E

ALUGAM-SE escriptorios á 100$000 na rua Sete de Setembro n. 195, tem elevador. (T 28789) E

ALUGAM-SE escriptorios, desde 150$000 mensaes, — na Avenida Central n. 133, 4º andar. Trata-se com Alves Ferreira & Cia. (T 27901) E

ALUGAM-SE grandes salas e quartos de frente, para casaes sem filhos ou escriptorios, atelier ou officina de costura. Praça Mauá 35, 1º andar. (U 1138) E

ALUGA-SE o predio da rua Uruguay n. 88, com sete quartos, chaves na rua Barão de Mesquita n. 645, onde se trata. (1134) E

ALUGA-SE para escola nocturna de dansa, optima sala com mobilia e piano. Carioca, 43, sob.; Gymnasio de Musica. (T 29935) E

ALUGA-SE bom escriptorio ou consultorio, tendo duas salas independentes, agua, luz e telephone.— Carioca, 43, 1º andar; preço, 200$000. (T 29934) E

ALUGA-SE um quarto para uma senhora, em casa de familia distincta, sem outros inquilinos. Informa-se pelo Tel. Central 2899. (T 1172) E

ALUGA-SE a casal ou senhores de respeito, sala ou quarto em casa de familia respeitavel, com pensão ou não; da-se e pede-se referencias. — Rua Silva Manoel, 154. (T 29982) E

ALUGAM-SE lindos quartos com vista para o mar, a moços do commercio. Rua 1º de Março n. 6, 3º. (T ...) E

ALUGA-SE a senhor de tratamento ou casal, uma linda sala de frente, com ou sem moveis. — Rua 1º de Março n. 6, 3º andar. (T 29203) E

ALUGA-SE um commodo mobilado, a moços do commercio, ou casal; rua do Lavradio, 127. (U 033) E

ALUGA-SE um quarto na rua General Roca n. 115. (T 29900) E

ALUGAM-SE bons quartos mobilados e encerados, para casal ou srs. distinctos, casa em centro de jardim, exclusivamente familiar Rua do Riachuelo, 136. (T 29937) E

ALUGA-SE em Santa Thereza, de 15 de Fevereiro a 15 de Abril, uma casa mobilada, informações na rua Evaristo da Veiga n. 111, — Café Patria. (T 29950) E

ALUGA-SE uma sala bem mobilada, a cavalheiro do commercio. Rua Carlos Sampaio, 26, esquina Paulo Frontin. (U 1212) E

ALUGA-SE escriptorio, 2 janellas. R. Rosario, 67, 1º. (U 1221) E

ALUGA-SE pela melhor offerta, o sobrado da rua Joaquim Silva 44, com 4 quartos, 2 salas, terraço, aberto em pinturas; trata-se no mesmo. (U 1213) E

ALUGAM-SE salas e quartos mobilados, com pensão, a casaes e senhores de tratamento, casa de familia; r. Silva Manoel n. 58. (U 1267) E

ALUGA-SE em casa de familia um quarto mobilado, a rapaz decente e de bom comportamento. Trata-se a rua S. José, 79, 1º andar. (T 1253) E

ALUGA-SE uma boa sala de frente e um bom quarto, na rua São José, 57, (1º andar). (U 1266) E

ALUGA-SE um bom quarto mobilado, para casal. Rua Ledo, 51 — 2º andar. (U 271) E

ALUGAM-SE bons quartos com pensão, em casa de familia de tratamento, a senhores e a casaes distinctos; nova proprietaria; rua Paulo de Frontin, 99 — Esplanada do Senado. (U 1179) E

ALUGAM-SE um apartamento e um segundo andar, bastante arejados, na rua S. Pedro 335, sobrado. (T 29968) E

ALUGA-SE uma sala e um quarto mobilado; a sala com ou sem pensão; rua S. José n. 5, 2º andar. (U 260) E

ALUGA-SE um quarto, decentemente mobilado, a moça decente. — Av. Henrique Valladares n. 77, terreo. Tel. Central 3350. (T 29997) E

ALUGA-SE uma sala de frente e um quarto com janella para o ar livre, a rapazes de tratamento, sem pensão, casa de familia. — Praia de Santa Luzia n. 158. (T 29995) E

ALUGA-SE em casa de familia, um bom quarto a rapazes decente e parte de uma sala a uma senhora, para qualquer trabalho, rua Buenos Aires n. 171, 2º andar. (U 289) E

ALUGA-SE o predio da rua Senhor dos Passos n. 161, proprio para negocio. Tratar com Heitor Ramos, á rua do Carmo n. 51; as chaves na mesma rua n. 163. (U 1238) E

ALUGAM-SE salas e quartos e apartamentos, a casaes e moços do commercio, com ou sem pensão; á rua Frei Caneca n. 85, 2º andar. (T 29990) E

ALUGAM-SE 2 boas salas com janellas de frente, — travessa S. Francisco, 6, 2º andar. (U 280) E

ALUGAM-SE bons aposentos mobilados com pensão de primeira ordem a casaes e a cavalheiros de tratamento, em casa de familia. Avenida Gomes Freire n. 92. (T 28883) E

QUARTO — Aluga-se, de frente e sem mobilia, só a cavalheiro idoneo, casa de familia de socego. Avenida Henrique Valladares, 56. (T 29696) E

SALA de frente, aluga-se uma muito bem mobilada, na rua 7 de Setembro n. 211, 2º andar. (T 29742) E

SALA de frente com mobilia, aluga-se uma a casal ou rapazes. Avenida Henrique Valladares n. 5, em frente á Policia Central. Tel. C. 1825. (T 29824) E

CONSULTORIO medico — Aluga-se uma boa sala. Rua Rodrigo Silva n. 28, 1º andar. (T 28818) E

Lapa e Santa Thereza

ALUGA-SE um quarto de frente, mobilado, com pensão, a casal sem filhos, ou a um senhor de tratamento. Rua Moraes e Valle n. 67, canto da rua da Lapa. (U 1218) F

ALUGA-SE uma sala e um quarto, bem arejados, com vista ao mar e com direito a toda casa — na rua Cassiano, 181. (T 28970) F

STA. THEREZA — Aluga-se por contrato, ou vende-se neste aprazivel bairro, bonita casa nova com boas e confortaveis accommodações, para familia, 5 quartos e mais dependencias, quintal e jardim, esplendida vista, tem cozinha a gaz e banheira esmaltada; tratar travessa Navarro 235; largo do França. (U 169) F

VIAS URINARIAS
Syphilis, molestias venereas e da pelle
DR. BELMIRO VALVERDE
Da Academia de Medicina
Tratamento rapido e garantido dos estreitamentos da uretra, gonorrhéas, cystites, hydroceles e hemorrhoidas. Exame directo da uretra, por apparelhos proprios. Cons.: largo da Carioca, 10; 1 ás 6. (3095)

Cattete, Laranjeiras, Botafogo e Gavea

ALUGA-SE um quarto todo novo, mobilado, tem agua corrente, conforto moderno na casa, com pensão, para u mou dois cavalheiros. Villa Elite n. 13, Cattete, 247. (U 275) G

ALUGAM-SE por 150$000 á rua Bento Lisboa n. 73, casa de familia de tratamento, dois quartos, a rapazes do commercio ou casal sem filhos. (U 1252) G

ALUGA-SE um bom quarto com pensão para casal, em casa de uma familia distincta. Buarque Macedo, 17, perto dos banhos de mar. (U 194) G

ALUGA-SE um quarto bem mobilado e muito arejado a pessoa do commercio. Cattete n. 94, 1º andar. (U 225) G

ALUGA-SE. Rua Conde Irajá, 128, sobrado, em casa de pequena familia estrangeira, 2 confortaveis aposentos de frente, completamente independentes a casal sem filhos ou cavalheiro só. (U 1058) G

ALUGA-SE a casa rua Tavares Bastos, 120, com 3 quartos, uma sala, fogão a gaz, etc. As chaves estão por favor no n. 112, da mesma rua. Trata-se na rua S João Baptista n. 22. Tel. Sul 970. (T 14008) G

ALUGA-SE em casa de familia, 1 gabinete e 1 quarto a pessoas distinctas com ou sem pensão. Cattete. Teleph. B. M. 845. (U 173) G

ALUGA-SE optima sala de frente, decentemente mobilada, em casa de familia de respeito, a um casal ou cavalheiro de tratamento, com café e roupa de cama; tem telephone. Rua Bento Lisboa n. 34, sobrado. (T 29916) G

ALUGAM-SE dois quartos sem mobilia, com ou sem pensão, — rua Farani n. 38, Botafogo. (T 29883) G

ALUGA-SE uma casa mobilada, com 4 quartos, telephone, na praia de Botafogo. Para informações na rua Carvalho Monteiro n. 26, Cattete. (T 29888) G

ALUGAM-SE quartos mobilados, a rapazes do commercio, em casa asseiada, perto dos banhos de mar, na rua Dois de Dezembro, 78, sobrado. (T 28913) G

ALUGA-SE um quarto mobilado a cavalheiro distincto em casa de familia, com janella para jardim, á rua S. Salvador n. 74 (Botafogo), preço 140$000. (T 29783) G

ALUGA-SE em predio novo, junto aos banhos de mar, confortavel sala bem mobilada, com ou sem pensão, a srs. ou casaes de tratamento. Rua S. Clemente, 94. (U 062) G

ALUGAM-SE magnificos quartos para familias e cavalheiros, na Pensão Odeon; Voluntarios da Patria n. 286; optima pensão em marmitas. (28944) G

ALUGAM-SE dois esplendidos quartos mobilados, independentes e de frente, a casal ou senhoras de tratamento. Palmeiras, 84. (T 29724) G

ALUGA-SE uma casa mobilada, na rua Visconde de Ouro Preto, antiga d. Carlota n. 66, com 4 quartos, bom banheiro, jardim, etc.; pode ser vista das 8 ás 11 ou de 1 ás 6. (T 29961) G

ALUGA-SE uma boa casa confortavelmente mobilada, — á rua Alice n. 33, Laranjeiras. — Trata-se na mesma. (U 1011) G

ALUGAM-SE salas mobiladas, com pensão, a casaes ou cavalheiros de grande tratamento, em casa de rigoroso asseio e conforto, uma das salas é completamente independente, á rua Corrêa Dutra, 105. (T 28688) G

ALUGAM-SE quartos mobilados, com pensão, a pessoas distinctas. Largo do Machado 11, casa de familia. (U 1185) G

ALUGA-SE, em casa de familia, um quarto mobilado, com pensão, a casal ou a dois senhores de tratamento, á rua Tavares Bastos 30, Cattete. (U 1246) G

ALUGA-SE, perto dos banhos de mar, salas e quartos bem mobilados e com todo conforto; Cattete n. 245. (T 27957) G

ALUGAM-SE aposentos mobilados, em casa de familia de tratamento, bem ventilados, perto dos banhos de mar, a cavalheiros de tratamento, Rua do Cattete, 246. (T 27875) G

ALUGA-SE em casa de familia um quarto mobilado e café pela manhã, a uma senhora ou cavalheiro distincto. Tel. Beira Mar 1380. (T 27893) G

ALUGA-SE com pensão, aposento bem mobilado, — rua Silveira Martins, 122, Cattete. (T 28803) G

ALUGA-SE apartamento mobilado, para casal, sala, quarto, jantar, fogão a gaz, aquecedor, etc., entrada por jardim, na rua Candido Mendes n. 135, Gloria. (T 28698) G

ALUGAM-SE boas e arejadas salas e quartos, mobilados, a casaes ou a cavalheiros, á rua Silveira Martins n. 127. (T 29583) G

ALUGA-SE uma sala de frente e aposentos, paar familias e cavalheiros, cozinha de 1ª ordem; Praia do Flamengo, 84. B. M. 217. (T 27846) G

ALUGA-SE em casa de familia, a 1 ou 2 rapazes do commercio, um esplendido quarto bem mobilado, com agua corrente, etc. Estevos Junior, 34, perto dos banhos do Flamengo. (T 29980) G

ALUGA-SE boa sala de frente, mobilada, a senhor só, casa de familia; todas as comodidades, preço 150$. Rua Paysandu', 168, sob. (U 1163) G

APARTAMENTO ou sala e quarto de frente, luxuosamente mobilados, com pensão de primeira ordem, aluga-se a casal de tratamento ou pequena familia, na praia de Botafogo. Tel. Sul 337. (T 28772) G

ALUGA-SE a casa da rua Gustavo Sampaio, 104. Trata-se tel. Sul 824. (T 29245) G

ALUGA-SE o esplendido armazem novo, da rua Salvador Corrêa, 30 Leme, ponto commercial, tem 4 portas, 4 quartos e dependencias. — Trata-se na rua Muniz Barreto, 12. (T 27715) G

ALUGAM-SE dois quartos, com ou sem mobilia, com optima pensão, á rua Marquez de Olinda 84, Botafogo. (T 29579) G

ALUGA-SE á rua Marquez de Abrantes 105, em casa de familia, um bom quarto de frente, perto dos banhos de mar, a sr. de tratamento. (T 28926) G

ALUGA-SE uma grande sala, ricamente mobilada, a casal ou pessoa de tratamento. — Rua Corrêa Dutra n. 154. (T 28921) G

ALUGA-SE em Botafogo, confortavel casa, bem mobilada, com dois pavimentos, lado livre e garage. Trata-se na rua General Camara, 26, 2º andar, de 2ª a 6ª feira, das 13 ás 15 horas. (T 2972) G

ALUGA-SE em casa de familia, uma esplendida sala mobilada, de frente, a casal sem filhos; rua Silveira Martins n. 84. (U 263) G

ALUGAM-SE salas e quartos, com pensão, a casaes ou rapazes Proximo aos banhos de mar. R. Corrêa Dutra, 29. (T 1268) G

QUARTO mobilado, aluga-se em casa de familia, para casal ou pessoas de respeito. Rua do Cattete n. 110, sob. (U 316) G

A maior liquidação de que ha memoria nesta capital, motivada pelos melhoramentos por que vão passar os seus grandes armazens
AVENIDA PASSOS, 21

CUÉCAS, desde	3$900
CEROULAS, desde	5$900
CUÉCAS mousseline, branca	6$000
CAMISAS brancas c/ peito de linho	8$500
CAMISAS linho e seda	28$000
CAMISAS linho e seda, listadas	32$000
CAMISAS artigo fino, crepon	18$800
MEIAS DE SEDA para senhora, desde	4$800
PYJAMAS para combate	10$800
TOALHAS para banho alagoanas, de 1ª, 2m x 1,10	12$000

COLOSSAL SORTIMENTO DE GRAVATAS FINAS.

Façam uma vista aos nossos Grandes Armazens, que nada perderão
AVENIDA PASSOS 21
Esquina da Rua Luiz de Camões

(94) FOLHETIM DO "CORREIO DA MANHÃ"

Martyr da Calumnia
por LUIZ DE VAL

O marquez agarrou anciosamente a carta com a mão tremula. Soltou um grito de afeição ao ver a letra do sobrescripto.

— E' de Ignez! Era esta a sua letra.

E abriu-a febrilmente do sobrescripto. Leu precipitadamente e em alta voz, acompanhando cada phrase com um suspiro, e com os olhos cheios de lagrimas.

— Pobre Ignez! exclamou, beijando a carta. Mas esta carta, como está no seu poder?

— Esta carta, e todas estas outras suas, foram entregues a Colasinho por sua avó, na hora em que morreu. A avó chamava-se Manuela.

— Justamente. Sim, é certo. Não pode haver duvida. E' meu filho.

E o marquez caiu sobre as almofadas soluçando. Soledade deixou-o chorar á vontade. Aquelle pranto fazia-lhe muito bem.

De repente, o marquez ergueu a cabeça, e encarou Soledade com os olhos muito abertos.

— Mas, onde está meu filho? exclamou elle. Que faz a senhora que m'o não traz aos meus braços? Oh! Eu quero vêl-o, quero abraçal-o... quero apagar-lhe no coração com os meus beijos e as minhas caricias, os vestigios do soffrimento que lhe causou o meu abandono infame! Oh! depressa, que venha aos meus braços.

— Senhor, ha 14 annos que elle espera. Ha já mezes que sabe, que o marquez do Robledal é seu pae.

— E não vem procurar-me?

— Elle sabia que a avó viera aqui algumas vezes e o senhor não a attendeu. A pobre creança não se atreveria nunca a apresentar-se a seu pae, que o repudiava. Foi preciso que um homem de bem, uma pessoa de respeito e consideração, tomasse a seu cargo o informar-se dos actuaes sentimentos do sr. marquez, que se certificasse se havia mudado de proceder, e se, acordada a consciencia, vivia amargurado e mostrava interesse pelo pobre orphão. Era preciso tudo isto para emprehender o difficil encargo de se approximar do sr. marquez, sondal-o, e certificar-se do que o filho perdido podia esperar de seu pae. Eu devo tudo a Colás; a honra, a vida, a subsistencia, tudo, emfim; quiz pagar-lhe a minha divida de gratidão, sendo eu quem o trouxesse aos braços de seu pae. Quiz fallar-lhe a sós a este respeito, e vim procural-o. Achei-o doente... A casualidade ou a providencia, como lhe quizer chamar, fez o resto. No estado em que se encontrava, era preciso preparal-o, e o meu primeiro confidente foi Damiano.

— E nada me disse?

— Eu pedira-lhe que não proferisse palavra a este respeito. Só eu tinha direito a fazel-o. Por esse motivo eu vim aqui, e está cumprida a minha missão. Agora quer ver seu filho, sr. marquez?

— Oh! sim, sim; onde está elle? Traga-m'o, quero abraçal-o.

— E poderá resistir á commoção?

— Oh! acabará o meu mal quando o tiver nos meus braços, no meu poder, para que ninguem m'o possa arrancar.

— Pois vou buscal-o, sr. marquez! Pobre Colasinho! Como ficará commovido quando souber que já tem pae! E' pobre, a sua educação, naturalmente, deixa um pouco a desejar, mas o seu coração é bom e nobre. Não o repellirá, não?

Osorio fez um gesto doloroso.

— Repellil-o, eu? exclamou. Hontem teria dado a minha fortuna inteira pela noticia que a senhora hoje me trouxe. Vá depressa buscal-o. Nem um dia, nem mais uma hora sem elle.

— Socegue, socegue, sr. marquez.

— Não me dê mais esse tratamento, tornou Osorio, estendendo a mão a Soledade. A irmã de meu filho é como se fosse minha filha. Chame-me simplesmente Fernando.

— Oh! senhor!

— Rogo-lhe encarecidamente. E se me permettisse, pedir-lhe-ia ainda outro favor.

— Qual? perguntou Soledade, muito commovida.

— Deixe-me que a abrace como a minha salvadora, como a minha providencia. Os meus braços já não são temiveis para nenhuma mulher; eu já não sei ser outra coisa, senão um pae. O Osorio de hontem está morto em mim.

Soledade apresentou a fronte ao marquez, que a agarrou entre as mãos, e nella depositou o primeiro beijo casto que dava na sua vida.

— Agora, Soledade, disse elle, por favor... traga-me o meu querido filho.

Soledade opprimiu o botão electrico, e chamou. Apresentou-se um creado.

— O sr. Damiano que venha, ordenou.

Pouco depois, o mordomo entrava na alcova.

— Meu bom Damiano, exclamou D. Fernando. Um abraço, meu velho amigo.

— O que, senhor? Já sabe... disse Damiano, voltando-se para Soledade.

— Já sabe tudo.

— Oh! meu querido amo! tornou o ancião, precipitando-se nos braços do marquez.

— Meu filho, sabes? Já sei quem é o meu filho. Não te dizia eu, que Soledade não era o que parecia? Bem direi eternamente a hora em que ella aqui entrou.

Soledade voltou pouco depois com o véu posto.

— Não se desespere, D. Fernando, se eu me demorar alguma coisa.

—Damiano, manda pôr a carruagem, ordenou Osorio.

— Oh! não, senhor, não é preciso, respondeu Soledade.

— Sim, sim meu filho ha de vir com a senhora, e deve vir na carruagem da sua casa. Damiano, manda engatar o landau.

Damiano saiu a cumprir a ordem. No vestibulo estavam os dois lacaios, por quem Soledade soubera que procuravam uma enfermeira.

— Aurelio, depressa. O cocheiro que engate o landau, ordenou o mordomo.

— O sr. marquez vae sair?

— Não, mas para trazer o seu filho.

— O seu filho! Já appareceu?

— Sim.

— E quem o vae buscar?

— A pessoa que deve ir; a senhora Soledade.

— A enfermeira?

— Sim, o filho do sr. marquez vivia com ella. Depois saberás o resto. O mais urgente é o landau. O sr. marquez está impaciente, e a sra. Soledade tambem.

Aurelio deitou a correr para a cocheira, e dez minutos depois a carruagem esperava á porta. O lacaio passeava pelo passeio, esperando que Soledade descesse. Todos já sabiam a noticia. Soledade tinha trazido áquella casa a saude, a vida, e toda a criadagem se dispunha a manifestar-lhe o seu agradecimento.

Quando Soledade appareceu, Damiano a conduziu até ao landau. O porteiro tirou o gorro agaloado, e o lacaio, de chapéo na mão, abriu a portinhola e baixou o estribo. Soledade entrou na carruagem com todas as honras duma grande senhora.

A carruagem partiu na direcção da casa de Luciano. Ao passar pela porta do café, Soledade deitou a cabeça pela portinhola; não viu Colás, apezar da caixa não estar fechada. Deveria estar dentro do café ou em casa de Luciano.

Soledade apeou-se, e sem se deter, subiu a escada. Tocou a campainha com força, e não tardou a que a porta se abrisse, e appareceu Quiterio.

— Seu amo? perguntou Soledade.

— Está no escriptorio com d. André.

Soledade para alli se dirigiu, quando elles menos a esperavam.

— Soledade! gritou Luciano, minha Soledade!

— Graças a Deus, que appareceu, exclamou André.

Luciano apertava as mãos da sua noiva, sem se cansar de a olhar.

— Mas o que aconteceu? Onde tens estado? Donde vens?

— E' uma historia muito longa para se contar, respondeu Soledade rindo-se, ao ver Luciano que tremia de commoção.

— Conta. O que tens feito? Onde estiveste estes tres dias? Como vieste?

— Olha, vem cá, e o sr. André tambem.

— Que queres?

— Venham ambos. Olha como eu vim.

E abrindo a janella do escriptorio, apontou para a carruagem.

— Nesse landau?

— Sim, foi nesse.

— E' uma carruagem particular e de todo o luxo.

— Para levar a seu pae o filho do marquez do Robledal.

— E' do marquez a carruagem? E vens de sua casa?

— Sim, venho de sua casa, onde estive dois dias como enfermeira.

— Tu, enfermeira! exclamou Luciano.

— Sim, enfermeira do marquez.

(Continúa)

FILTRO
FIEL
O MAIS PRATICO E HYGIENICO
Approvado e recommendado pela Exma. Directoria de Saúde Publica.
AGUA SEMPRE FRESCA
O unico filtro de resultados praticos e duração infinda. A' venda nas importantes casas de louças e ferragens e especialmente:
CASA VIANNA — Ouvidor, 56. Tel. 1268, N.
AGOSTINHO FERREIRA & FILHOS — R. 1º de Março 74. Tel. N. 73.
C. MIRANDA & Co. — 48, 50 e 51, Rua da Quitanda. Tel. 1025. C.
CASA COLOMBO — Avenida Central.
CASA AMERICA E JAPAO — Rua Ouvidor n. 74 — Tel. N. 3931.
FRANCISCO LOPES & C. — R. S. Pedro 64. Tel. C. 6248.
ALBERTO D'ALMEIDA & C. — Avenida Central 69. Tel. N. [illegible]
FREITAS COUTO & C. — R. dos Ourives 43. Tel. N. [illegible]
CASA MUNIZ — Ouvidor, 69. Tel. N. 4170.
AO JUDEU ERRANTE — R. do Rosario 163. Tel. N. 2456.
BARBOSA & MELLO — Rua Republica do Perú [illegible]
FONTES GARCIA & C. — Av. Passos, 105.
FABRICA:
CASA FIEL
J. R. NUNES
Rua 24 de Maio 160 a 162
Telephone, Jardim. 41
Remettem-se para qualquer ponto do Brasil devidamente embalados.
Pedidos á CASA FIEL. (591)

ALUGA-SE em casa de familia de respeito, dois quartos se communicando, com agua encanada, para casal ou senhora. Rua Silveira Martins n. 133, casa de pensão. (U 1258) G

CEDE-SE lindas sala de frente, em casa nova, encerada, mobiliario novo, a dois passos dos banhos do Flamengo, optimo passadio, a casal, ou a dois cavalheiros de fino tratamento. Preço modico, em casa Cruz Lima n. 35. (T 27679) G

CASA — Aluga-se, a quem ficar com os moveis, com 3 s. e 4 q. e mais dependencias. Praia de Botafogo n. 460. (T 29089) G

FLAMENGO — Aluga-se uma linda sala com janellas ao jardim, para casal e um bom quarto para solteiro, junto dos banhos do mar, em casa estrangeira. Tel B. M. 2696. Praça José de Alencar, 11 (U. 170) G

FLAMENGO — Aluga-se em casa de familia um bom quarto, bem mobilado, sem pensão, a senhor de tratamento, na rua Buarque de Macedo 16. Tel. B. M. 228. (U 1046) G

QUARTO bem mobilado e com pensão, aluga-se a casal de tratamento, ou dois moços de respeito. Bambina 55, Botafogo. Tel. Sul 1377. (T 27780) G

SALA esplendidamente mobilada e com boa pensão, aluga-se, a pessoas distinctas, em casa de familia, á rua Machado de Assis, 37, Flamengo. (U 314) G

SALA de frente, aluga-se uma a casal sem filhos, sem mobilia, em casa de familia. Rua Correa Dutra n. 37, sobrado. Cattete. (T 29737) G

SALA de frente, aluga-se a senhor de respeito, casa de pequena familia de respeito, rua Barão Guaratiba 26, Cattete, pedem-se referencias. (U 1021) G

SALA — Aluga-se de frente, bem mobilada, em casa de familia, a pessoa de todo o respeito, sem pensão, á rua Corrêa Dutra n. 158. (U 1144) G

Leme, Copacabana e Leblon

ALUGA-SE mobilada, por alguns mezes, a boa casa da rua Parne de Amoedo, 86. Preço modico. Chaves no 88. Tratar á Vinte de Novembro, 31. Tel. Ipanema 1154. (T 29907) H

ALUGA-SE no Leblon, excellente predio com 16 quartos, proprio para pensão ou grande familia. Trata-se á rua da Assembléa n. 20, sobrado, das 10 ás 11, com o dr. Orlando. (U 1083) H

ALUGA-SE uma esplendida sala de frente, com ou sem moveis; rua Gustavo Sampaio n. 163, Leme. (U 180) H

ALUGA-SE uma sala a casal e um quarto para solteiro de tratamento, com todo o conforto, agua corrente, campainhas electricas, na pensão Hastor, rua Xavier da Silveira 80, pertinho dos banhos. Tel. Ipanema 1129, Copacabana. (U 142) H

TO let for married couple rooms with running water every modern convience near sea Batting. Apply Rua Xavier da Silveira 80, telephone Ipanema 1129. (U 142) H

ALUGA-SE ou vende-se, uma casa ainda não habitada, com todo o conforto, para familia de tratamento; facilita-se o pagamento. Ladeira dos Tabajaras n. 18, Copacabana. (T 27879) H

ALUGA-SE o predio acabado de construir, da rua Barata Ribeiro n. 702; informa-se no mesmo. (U 901) H

ALUGA-SE a casa á rua Raul Pompéo n. 21, proximo dos bondes e do melhor ponto, para banhos de mar, [illegible]

[illegible]

Saude, Praia Formosa e Mangue

[illegible]

Catumby, Estacio e Rio Comprido

[illegible]

ALUGA-SE com contrato a casa da rua Conselheiro Pereira Franco n. 89, Estacio, com 2 salas, 4 quartos, e mais dependencias, toda reformada. Trata-se na rua da Assembléa, 104, sob., com o sr. Ferreira. (T 29889) J

Haddock Lobo e Tijuca

ALUGAM-SE, em casa distincta, dois quartos, juntos ou separados, mobilados ou não, a casal ou rapazes; unicos inquilinos. Rua Haddock Lobo n. 27. (U 1275) K

ALUGAM-SE quartos com pensão, a pessoas de fino trato. — Rua Conde de Bomfim, 170. Tel. V. 58. (T 28876) K

ALUGA-SE em casa de familia respeitavel, á rua Haddock Lobo, 142 uma grande sala de frente, com tratamento completo, a casal de egual categoria. (T 29966) K

ALUGA-SE em casa de um casal, á rua Antonio dos Santos, 75, Tijuca, dois quartos independentes, a casal sem filhos ou rapaz solteiro. (U 1145) K

ALUGAM-SE dois quartos, um mobilado, outro não, com luz e café, a 2 senhores distinctos. E' casa de pequena familia respeitavel. Informa-se pelo Tel. Villa 1711. (U 1143) K

ALUGA-SE com pensão, em casa de familia, excellente quarto a casaes distinctos, tem telephone e banhos quentes e frios. — Rua dr. Aristides Lobo n. 26. (U 140) K

ALUGAM-SE boas casas da rua Araujo Penna, ns. 53 a 57, por 700$ mensaes; trata-se na rua General Camara n. 76, 1º andar, das 14 horas em deante. (U 1068) K

ALUGA-SE a casa da rua Borda do Matto, 20, em centro de terreno, com todo conforto e hygiene; chaves e tratar na rua Haddock Lobo n. 447, tel. Villa 3884. (U 130) K

ALUGA-SE ou vende-se optimo predio, na Muda. Tratar na rua Conde de Bomfim, 696; armazem — esquina de Uruguay, com o sr. Pires (T 28684) K

ALUGA-SE o 116, da rua Uruguay; tem 2 s., 4 quartos, copa, aquecedor e mais dependencias, para familia de tratamento, está em pintura, pode ser visto das 12 ás 4. (T 29688) K

ALUGA-SE a casal sem filhos ou senhores, sala e quartos, com ou sem mobilia, e telephone V. 3491. — Rua Mattozo 183. (T 28941) K

ALUGA-SE, por contrato, o predio n. 831, á rua Conde de Bomfim — Muda da Tijuca, com excellentes commodos para grande familia de tratamento; trata-se no mesmo, das 8 ás 11 horas da manhã. (T 28847) K

ALUGAM-SE confortaveis e arejados aposentos, a casaes de tratamento. Mariz e Barros, 200. Pensão Silva Lobo. (U 1267) K

EM Haddock Lobo, aluga-se confortavel vivenda, sem contrato, por 600$ e taxas. Infor. das 12 ás 4. Av. Rio Comprido 337. (U 204) K

São Christovão, Andarahy e Villa Isabel

ALUGAM-SE, um espaçoso quarto e sala de frente, a casal sem filhos ou a senhora de todo o respeito. Rua Barcellos, 32, c. 6. São Christovão. (U 1259) L

ALUGA-SE um bom predio, com tres quartos, duas salas e mais dependencias, está em pinturas, á rua da Alegria, 167, trata-se á rua Buenos Aires n. 181. (T 28773) L

ALUGA-SE dois bons quartos, com direito á casa, em casa de casal, a casal ou senhoras sós. Preço 100$. Rua José Eugenio n. 10. S. Christovão. Proximo á praça da Bandeira. (U 1191) L

[illegible]

O CONTRATOSSE
É DE EFFEITO SENSACIONAL!
Efficacissimo e poderosissimo! Agradavel e não tem dieta! Acção maravilhosa nas molestias do peito! Tosses da bronchite chronica, da Tuberculose, (effeito surprehendente), da Coqueluche, Asthma, emfim, quando trazem escarros sanguineos, dôres nos pulmões, falta de somno, febre, etc., o Contratosse é o remedio salvador! O Contratosse é barato: Vd. 2$800 ou 3$000; Dz. 28$ ou 29$000, em quesquer pharmacias ou drogarias: Pacheco, Huber, etc., etc. (6.333)

QUARTOS — Alugam-se tres magnificos quartos e uma boa sala em ponto esplendido da rua S. Luiz Gonzaga, [illegible] Trata-se na rua S. Luiz Gonzaga, n. 248. (Pharmacia S. José) (U 310) L

SUBURBIOS

ALUGA-SE á rua Roberto Silva n. 68, estação de Ramos, boa casa para familia de tratamento, com duas salas, tres quartos, porão, quintal, etc. Chaves na mesma, trata-se no largo do Rosario n. 2, [illegible] horas, com o sr. Carvalho Sobrinho. (U 298) M

ALUGA-SE uma casa com 2 quartos e 2 salas e cozinha. Trata-se na rua da Republica n. 75, 3 minutos distante da E. de Q. Bocayuva. (U 1239) M

ALUGA-SE a casa da rua Pereira Landim n. 26, 2 quartos, 2 salas, banheiro, cozinha, privada e quintal todo murado. Perto da Estação de Ramos. (U 1174) M

ALUGA-SE metade de uma casa com tres aposentos e serventia em casa de casal modesto, r. Castro Alves, 16. Meyer. (U 1191) M

ALUGA-SE uma bella moradia com duas salas, dois quartos, boa cozinha, com grande quintal e muita agua, logar muito saudavel. Aluguel 200$000, na rua Wenceslão, 45, (fundos), Meyer; trata-se Barão de São Felix, 135, telephone Norte 2469. (U 1214) M

ALUGA-SE por contrato, o predio da rua 24 Maio n. 409. Sampaio, com 5 grandes quartos, 2 salas, porão habitavel, jardim, muito proximo da estação; trata-se na mesma. (U 1219) M

ALUGAM-SE tres casas acabadas de construir, para negocio, com boa moradia para familia, em frente á E. da Penha, boas para armarinho, sapataria, botequim, com comida, ou outro qualquer negocio; informa-se na rua Nicaragua n. 90, açougue. (U 262) M

ALUGA-SE um bom armazem para negocio; rua Marechal Rangel, 20; trata-se pegado n. 18. E. de Cascadura. (U 222) M

ALUGA-SE uma casa com 2 q., 2 s. e porão habitavel. Rua Vaz da Costa, 87, Inhauma. Trata-se na rua Archias Cordeiro n. 218, Photo Meyer. (U 1069) M

ALUGA-SE por 80$000 mensaes o salão de frente da casa da rua João Vicente n. 163, Madureira, com um alpendre para cozinha, agua e luz electrica e quintal. (U 192) M

ALUGA-SE um predio tendo no 1º andar, sala de visitas, jantar, copa, hall, cozinha, privada e quarto; no 2º andar, quatro espaçosos quartos e completo quarto de banho; na rua 8 de Dezembro n. 81, Estação de Mangueira, bondes da Piedade ou Engenho de Dentro. — Chaves na mesma rua n. 79, casa 4. (U 131) M

ALUGA-SE, por contrato e 450$000 mensaes, o predio assobradado, com porão habitavel, á rua Fernandes n. 23, proximo da estação do Engenho Novo e de cinco linhas de bondes. Centro de terreno, com seis quartos, tres salas, jardim e grande pomar. Trata-se na rua General Camara n. 115, sobrado. (U 1012) M

ALUGA-SE uma sala e um quarto de frente, em casa de familia, bem mobilados e com boa pensão; casa nova, com todas as commodidades, á rua Columbia n. 51, Quintino Bocayuva, 2 minutos da estação. (U 135) M

ALUGA-SE um porão muito arejado em centro de chacara, com 2 salas, 3 quartos e mais dependencias. Ver e tratar á rua Herminia, 22, Meyer. (U 1028) M

ALUGA-SE o predio da rua Condessa Belmonte, 14, Engenho Novo. — Trata-se na rua Gonçalves Dias n. 82, aluguel, 450$000. (T 28945) M

QUARTO, aluga-se um esplendido, por 30$000 mensaes e com luz, á rua Paranhos n. 33, estação de Ramos. Só para homens. (U 1020) M

NICTHEROY

ALUGA-SE um optimo quarto com pensão, mobilado. Perto da praia Lopes Trovão, 87, Icarahy. (U 1169) T

ALUGA-SE a casa da rua Tiradentes n. 178, Icarahy, perto da praia das Flechas, centro de terreno, boas accommodações, 600$, contrato de dois annos e fiador idoneo. Trata-se no 118. (T 29911) T

ALUGA-SE o espaçoso predio á rua Paulo Alves, 48, situado perto da praia. (U 1045) T

ILHAS

ALUGA-SE na Freguezia, Ilha do Governador, casa moderna, com fundos para a praia. Tratar com Paulo Rocha; Quitanda, 132, 2º andar.

Compra e venda de predios e terrenos

ACCEITAM-SE propostas para venda ou arrendamento do vasto predio da rua Humaytá n. 253. Trata-se das 5 ás 6 horas, na rua Sete de Setembro n. 99. (U 1147) N

AVENIDA ATLANTICA — Vende-se um dos mais solidos e magnificos palacetes desta avenida, para familia de tratamento, — um pequeno na rua Copacabana, e um terreno na rua Domingos Ferreira; informações na rua Primeiro de Março, 127, sobrado. (26431) N

COMPRA-SE uma pequena casa, em bom estado, com quintal, em qualquer arrabalde, ou suburbio, até ao Meyer. Informações por favor á rua São Januario, 189. Nesta. (U 1198) N

CONSTROEM-SE predios a prazo e a dinheiro, recebendo-se desde 25 % á vista e o resto a prazo longo. SOC. IMMOBILIARIA DE CREDITO LIMITADA. Av. Rio Branco, 137, 1º and. Tels. Norte 7709 e N. 4783. (U 267) N

COMPRA-SE 1 ou 2 predios de negocio ou moradia para renda. Offertas para a rua Duque de Caxias, 97, para o sr. Queiroz. (T 28942) N

FAZENDA de café — Vende-se com producção superior a 2.000 arrobas, tendo 200 alqueires de terras e excellente clima, a 5 horas do Rio. Preço, 35 contos. Trata-se na rua Sampaio Viana, 94. (U 1181) N

PREDIOS desde 15 contos; vendem-se. R. Rosario, 67, 1º andar. (U 1223) N

SITIO EM MADUREIRA — Com 50.000 metros quadrados — Vende-se distante 5 minutos da Estação de Madureira, com bondes á porta, solida casa com 8 grandes commodos (presta-se para abertura de rua para vendas em lotes), á Estrada Marechal Rangel, 626. Trata-se no local até ás 11 horas, com Manoel Rezende, ou á rua Buenos Aires n. 159, com o sr. Moraes. (U. 1190) N

SITIO no Estado do Rio, com grande pomar, gado, criação e terras para lavoura, dá-se sociedade, sem pagar aluguel, a quem estiver nas condições de tomar conta e desenvolver, preferindo-se casal. Resposta a este jornal a "Josias". (T 29690) N

TERRENO — Vende-se um medindo 10 m.x31m. em rua transversal a d. Carolina, estação do Rocha. Preço, 5:000$000. Informações á rua S. Francisco Xavier, 132, com o sr. Miranda, das 7 ás 10 horas da manhã. (T 28969) N

Terrenos — Vendem-se optimos lotes, bem situados, nas ruas Uruguay, Ladisláo Netto, Maxwell, Pontes Corrêa, Juparanã, Indayassú, Barão de S. Francisco Filho, Barão de Vassouras e Barão de Mesquita (os melhores logradouros do Andarahy), em franca valorização; facilita-se o pagamento até cinco annos de prazo; tratar á rua S. Pedro n. 132, sobrado — Telephone Norte, 3259. (20974) N

TERRENOS. Vende-se lotes de 9 x 61 a dinheiro ou prestações na rua Teixeira Franco e Nova São (Ramos) planta na confeitaria Central, na mesma estação. (U 1199) N

VENDE-SE a casa da rua Souza Freitas n. 4, a dois minutos da estação de Terra Nova, por preço de occasião. (T 29878) N

VENDE-SE a boa casa da rua São Luiz Gonzaga n. 303, S. Christovão; trata-se á rua do Ouvidor, 45, sala 6. (T 29912) N

VENDE-SE uma casa com 2 quartos, 2 salas, cozinha, terreno de 11 por 63 de fundos, agua, luz electrica, proximo á estação de Madureira; trata-se á rua Coronel Rangel n. 230A. (U 1022) N

VENDE-SE uma bonita casa bem arejada com 2 salas e dois quartos, uma loja para negocio, com tres portas, bom logar dando muita laranja, diversas fructas de gosto, perto da estação, tres minutos da rua Justina, 74, Nilopolis. Estado do Rio. (T 29862) N

VENDE-SE uma casa com duas salas, tres quartos, jardim, bom quintal, boa entrada para automovel, logar muito saudavel; tres bondes na porta. Rua Araujo Leitão, 64, perto do Jardim Zoologico. (T 29897) N

VENDE-SE uma casa com sala, quarto e cosinha, á travessa Cavalcante n. 19. (Fica no fim da rua João Romario Ramos); tratar á rua Municipal n. 34, armazem. (T 29498) N

VENDE-SE o magnifico predio á rua General Polydoro, esquina da rua Paulino Fernandes, Botafogo. — em leilão, pelo leiloeiro PALLADIO, quarta-feira, 13 do corrente, ás 4 horas da tarde, em frente ao mesmo. (T 28971) N

VENDE-SE uma casa com tres quartos, duas salas, cozinha e um barracão nos fundos; é grande o terreno. á rua Cardoso Quintão n. 40 (Piedade); trata-se á rua Costa Lobo numero 84. (T 29488) N

TERRENOS a longo prazo, grandes areas para fabricas, chacaras e lotes em Jacarépaguá e lindos lotes de terrenos, em Marangá, á rua C. Benicio. Trata-se com o sr. Adolpho Paladino, á rua C. Benicio n. 37, Cascadura. (U 1200) N

VENDE-SE barato, uma boa casa, com seis commodos, luz electrica tem privada, muita agua, boa chacara de laranjas. Informa-se na rua Retiro n. 45, a tres minutos da estação de Bangu'. (U 994) N

VENDEM-SE 2 predios, juntos ou separados, promptos a ser habitados, á rua das Officinas n. 159, bondes de Engenho de Dentro e Cascadura; trata-se no proprio. (T 28783) N

VENDAS DIVERSAS

VENDE-SE um casal de Loulou da Pomerania preto, de 2 mezes, á rua S. Clemente n. 98, casa 4. (T 29901) O

VENDE-SE ou aluga-se um carrinho de mão lonnado. Trata-se á rua José Mauricio n. 130, com o Capeturo. (U 1096) O

VENDE-SE um dormitorio de peroba com cinco peças. Rua Machado Coelho n. 35. (U 1031) O

VENDE-SE por 2:800$, um bom automovel Bianchi de 6 logares. Tratando-se com Tulio, em Inhauma; praça Botafogo, 20. (T 29987) O

Para exgottar o stock

ULTIMOS DIAS! ULTIMOS DIAS!

Liquidação real e definitiva

Tomem nota: Rua da Carioca N. 31

Apps. toillete agathe, allemã, 7 peças ...... de	140$000 por	110$000	Garfos alpaca ...... de	38$000	por	30$000
Frig. agathe 20 c. .. de	3$000 por	2$500	Germania p. tingir ... de	1$500	por	1$100
Chal. agathe 16 c. .. de	10$000 por	8$500	Copos côr, crystal .. de	3$000	por	1$900
Caldeirão de agathe .. de	6$500 por	5$500	Assucareiro metal .... de	8$500	por	6$500
			Fruteiras 1/2 porc. ... de	11$000	por	7$800

Apparelhos para jantar desde..... 150$000

Papel Waldorff, rôlo .. de	1$600 por	1$200	Formas para doce desde ..	$200		
Copos p. refresco .... de	1$500 por	$700	Copos de côr, 1/2 dz.. de	10$000	por	7$000
Jarras japonezas ...... de	2$000 por	1$200	Copos c/ pé, 1/2 dz. .. de	6$000	por	3$500
Leiteiras 1/2 porc . . . de	7$00 por	4$500	1/2 duzia de pratos	7$000	por	5$500
Copos p. creança ..... de	$500 por	$300	Fitas metricas .... de	3$000	por	1$800
Licoreiros finos ...... de	12$000 por	9$000	Chic. p. chá, 1/2 dz.. de	7$000	por	5$500

Pratos de cor com ouro, 1/2 duzia, de 17$000 por 12$000

ALUMINIO

Chaleiras 5 litros ..... de	32$000 por	26$000	Cassarolas c/aza ..... de	10$200	por	7$500
Panellas de 24 c., . . .de	17$000 por	8$500	Cassarolas c/ cabo 22c. .de	18$500	por	6$200
Conchas .... de	4$000 por	2$800	Fervedores de 16 c. .. de	12$000	por	6$600
Colheres chá, dz. .... de	6$000 por	2$600	Cald. c/aza, de 22 c.. de	20$000	por	16$600
Cafeteira reforçada ... de	20$000 por	15$500	Cald. c/aza, de 24 c.. de	25$000	por	20$500
Frigideiras c. cabo ... de	8$200 por	6$800	Cald. c/aza, de 26 c.. de	29$000	por	26$000
Passadores de 26 c. .. de	14$000 por	9$800	Espumadeiras .... de	4$000	por	2$700

Apparelhos toilete 6 peças de 80$ por 60$000

CALÇADOS

Já iniciamos a venda de calçados. O typo predominante no stock é o

Solido e Confortavel typo economico

muito procurados pelos nossos consumidores.

Para o uso caseiro e collegiaes, temos os inimitaveis *PARAHYBANOS a 10$ o par*

APPROVEITEM!

SEGUNDA CASA AZAMOR

31, Rua da Carioca, 31

(18692)

VENDE-SE uma boa casa por .... 10:000$000, á rua da Estação, 22 Estação de D. Clara, rua calçada, distante da Estação 2 minutos. Trata-se na mesma, com o dono; não se attende intermediarios. (U 006) N

VENDEM-SE 3 casas nº 29-A e 31, da rua Izolina, Meyer, sendo uma com 3 quartos, 2 salas, cozinha, despensa, retrete, fogão a gaz, com porão habitavel, com 6 commodos, renda to cozinha, retrete independente, renda to, cozinha, retrete independentes, renda da 2 casas, 260$000, sendo novas, tendo terreno para fazer mais, podendo tirar renda de 700$000, alugando a casa da frente; preço, 38:000$000. Trata-se no n. 31. (T 27722) N

VENDEM-SE solidos e luxuosos palacetes, no futuroso bairro do Leblon, rua Aristides Spinola; pagamento metade á vista, metade em 120 prestações, — Trata-se na Av. Rio Branco n. 133, 4º andar. (T 27724) N

VENDE-SE, motivo viagem, lindo palacete, 120 contos no minimo, chacara 38 x 128, r. Conde Bomfim; inf. no 1258. (T 28860) N

TERRENO. Vende-se o melhor terreno, já alinhado, da rua Padre Roma, junto ao n. 43, com duas grandes esquinas; 34 metros por Padre Roma e 38 metros por Werna Magalhães; proprio para grande avenida ou fabrica de calçados, etc. Rua illuminada a luz electrica, bonde Lins Vasconcellos. Tratar B. de Mesquita n. 60, Andarahy. (U 1216) N

VENDE-SE um terreno com 10mx22m. Rua Dario Silva. (Ipanema) Preço 7:000$000. Com o sr. Zeferino, rua 1º Março 4. (T 29480) N

VENDEM-SE no Morro da Villa Rica, terrenos para construção de casebres, na rua Copacabana, 718, aos domingos. (T 29714) N

VENDE-SE por preço de occasião, boa casa com 2 quartos, 2 salas, grande quintal, á rua Lins de Vasconcellos na Bocca do Matto; trata-se á rua Barão de Iguatemy n. 104 — Mattoso. (U 1189) N

VENDE-SE um predio á rua Sto. Henrique n. 141, proximo á praça Saenz Pena. Ver e tratar as terças e quintas, das 17 ás 18 horas e aos domingos das 11 ás 12. Preço 38:000$000. (T 28947) N

VENDE-SE barato uma armação balcão e balança com peso de 50 kilos, propria para qualquer negocio. Vêr e tratar á rua João Vicente, 163, Madureira. (U 193) O

VENDE-SE um duplo phaeton "Itala" licenciado particular; preço barato. Informações: Perfumaria Paulino Gomes; rua Rodrigo Silva n. 34. (T 27690) O

VENDE-SE uma padaria em boas condições pelo motivo do dono ir para Europa, trata-se na rua Visconde Itaborahy 319. Nictheroy. (T 27895) N

VENDE-SE um automovel com sete logares, 4 cylindros marca Spa, em perfeito estado, pelo preço de réis 1:900$, á vista; trata-se á rua Domingos Ferreira n. 280. Copacabana. (T 29881) O

VENDE-SE uma limousine Ford quasi nova; praça Saenz Pena, 45. (U 258) O

VENDEM-SE moveis de occasião, sala de jantar de carvalho esculpturados, grandes estantes de dito, guarda-casacas e vestidos, toilettes, mesas, camas, varios. — Rua Senador Dantas, 34. (U 1234) O

TELHAS TYPO MARSELHA

do Paraná, as melhores que se fabricam no Brasil. — Vermelhas uniformemente, direitas leves e resistentes a toda prova.

As casas cobertas com estas telhas ficam mais bonitas e estão sempre mais garantidas.

Absorvem menos agua em dias de chuva e pouco pesam sobre o madeiramento

Sempre em stock pa a vendas de qualquer quantidade.

Entrega Immediata.

A. E. CARVALHO & Co.

Escriptorio Av. Rio Branco, 9 - Norte 6870.

Deposito - Rua Alpha 112 - Norte 803 - (Praia Formosa)

(14041)

VENDE-SE uma casa com 2 salas, 3 quartos, entrada ao lado, bom quintal. Ver e tratar na rua Theodoro da Silva, 92, das 2 ás 5 horas, com Neves. (U 178) N

VENDE-SE 32 metros de frente por 48 de fundo por 3:500$000 longe da Rua Barão de Bom Retiro, 40 metros. Trata-se com Bichar na mesma n. 491. (T 27903) N

LAMPADAS
Companhia Paulista de Material Electrico
RIO DE JANEIRO
RUA SÃO JOSÉ, 76.
(13245)

VENDE-SE, sabbado, em leilão, ás 2 horas da tarde, os predios á rua Coronel Pedro Alves 74-A, 76, 78 e 78-A, pelo leiloeiro Gusmão. (11892) N

VENDEM-SE 2 magnificos lotes em Ipanema, rua 28 de Agosto e 2 outros perto do largo da 2ª-feira — (Conde Bomfim). Informações com o sr. Zeferino, rua 1º de Março n. 4, 2º andar. (U 250) N

VENDE-SE uma casa na rua Barros n. 33. Invernada. Estação de Olaria. (U 1197) N

VENDE-SE o predio da rua Vinte e Quatro de Maio, 501, com accommodações para familia de tratamento; para ver e tratar na mesma. (U 1201) N

VENDE-SE ou aluga-se para familia de tratamento uma boa casa, com grande pomar reformada de novo. Aluguel: 220 mil rs. Para ver e tratar com o proprio na rua CambAle n. 25, em Bomsuccesso, proximo aos bondes. (U 1187) N

VENDE-SE um predio na estação do Meyer, um minuto do bonde e dois do trem, 3 q., 2 s., centro de terreno. Informa-se rua Angelica n. 22, Guimarães. Negocio urgente (está vazio); aproveitar a occasião; trata-se sem intermediario. (U 1204) N

VENDE-SE magnifico lote 6,50x25, por 11:000$; á rua Pereira Barreto, perto Conde de Bomfim. — Tratar tel. Villa 2160. (T 29962) N

VENDE-SE uma casa á rua Silveira Lobo, 3, esquina Christovão Colombo, Meyer, bonde Cachamby. (T 29928) N

VENDE-SE uma casa acabada de construir, com dois quartos, duas salas, cozinha, forrada e assoalhada; grande terreno, por 6:500$. — Rua Marina n. 71, Estação Bento Ribeiro. (T 29960) N

VENDE-SE com urgencia, pela melhor offerta, a casa da rua Wenceslão, 53, Meyer, — Bocca do Matto, em centro de grande terreno, é um verdadeiro Sanatorio, devido á sua collocação. (T 29974) N

VENDE-SE o predio da rua Francisco Muratori, 37, tendo duas salas, dois quartos, despensa, cozinha e porão; para ver e tratar das 7 1/2 horas da manhã, ás 3 1/2 horas da tarde. (U 1166) N

VENDE-SE um bom sitio de 50x380 terras proprias, plantado, agua, luz electrica, proximo do bonde, melhor logar de Jacarépaguá, negocio directo com o proprietario, á rua Major Avila, 100, Conde Bomfim. (U 1186) N

VENDE-SE o terreno ao lado do predio da rua d. Anna Nery, 136 esquina com a rua nova, medindo 8 metros de frente x 26 m. 50; e outro lote aos fundos do mesmo, dando frente para a rua nova. Informações no n. 136. (U 1235) N

VENDE-SE uma casa na rua Valentim da Fonseca n. 31, com 3 salas, 2 quartos e mais pertence, toda pintada a oleo, em terreno que mede 21 x 66 e um terreno na rua Marechal Machado Bittencourt que mede 12x34, sendo a casa por 18 contos e o terreno por 12 contos. Trata-se tudo na casa acima citada, na Estação do Riachuelo. (U 301) N

VENDE-SE uma pequena casa e terreno, na rua Ada n. 58, estação de Piedade, Campo da Bolja. Trata-se no mesmo. (T 29980) N

VENDEM-SE lotes de terrenos nas ruas Werna Magalhães, D. Romana, General Belegardi, Villa Isabel, Engenho Novo. Tres linhas de bondes. Quitanda n. 157, sobrado, de 4 1/2 ás 6 horas. (T 29772) N

VENDE-SE um lote de terreno, na rua Souza Lima, Copacabana. — Trata-se á avenida Rio Branco, 125, 4º andar, sala 3, das 16 ás 18 horas. (T 28699) N

VENDE-SE uma machina a vapor, força 6 cavallos, em perfeito estado; quem pretender, dirija-se a Theodorico M. Pereira, para Martins Costa, E. do Rio. (T. 29938) O

VENDE-SE uma machina de escrever Remington, muito barato; ver e tratar com o Teixeira, á rua General Severiano, 56, Botafogo. (U 1184) O

TRASPASSES

PASSA-SE ou arrenda-se uma boa pensão, muito afreguezada, numa das principaes ruas do centro. Trata-se na rua S. José, 63, loja. (U 274) P

TRASPASSA-SE duas casas, uma com contrato de 4 annos, com 15 commodos, todos alugados, e outra, com 6, na praia de Santa Luzia. — Trata-se na rua Haddock Lobo, 180. (U 283) P

TRASPASSA-SE um 1º andar para qualquer negocio ou residencia de familia; á Avenida Passos, 21. Trata-se com M. Campos. (U 309) P

TRASPASSA-SE um sobrado, com contrato, com seis salas bem mobilado, rua do Catete 249, 1º. (T 27586) P

TRASPASSA-SE o contrato de um bar; só paar as festas do Carnaval. Informações com Guilherme. Rua Luiz de Camões n. 78, sobrado. (T 29842) P

TRASPASSA-SE uma casa bem mobilada, serve para grande familia ou pequena pensão; dirigir-se a L. S. nesta redacção. (T 29000) P

TRASPASSA-SE casa mobilada por 2:300$000: moveis e bemfeitorias. Tambem se aluga a casal ou cavalheiros, dormitorios de frente mobilados, sala de jantar e cozinha a gaz, aluguel 200$. Rua Navarro 24, das 4 ás 6 da tarde. Tambem se vendem á parte os moveis. (U 1053)

TRASPASSA-SE o contrato da casa da rua Corrêa Dutra n. 70, a quem comprar todos os moveis que a guarnecem, por 15 contos, a casa tem 3 quartos, 2 salas de frente sala de jantar. Aluguel 800$000 mensaes. (T 29860) P

TRASPASSAM-SE 7 annos de contrato de uma casa de commodos nova com 36 quartos, dando um lucro de 900$000 por mez. Informações na rua do Lavradio 131, das 2 ás 4 horas. (U 1004) P

Achados e perdidos

CASA Campello. Av. Passos, 29-A. — Perdeu-se a cautela n. 78539 desta casa. (T 29966) Q

CASA de penhores Arthur Alvim, (Th. Ribeiro & C. — Successores. 40, rua Luiz de Camões, 40. Perdeu-se a cautela n. 38296 desta casa. (U 257) Q

CASA de penhores Arthur Alvim, (Th. Ribeiro & C. — Successores. 40, rua Luiz de Camões, 40, Perdeu-se a cautela n. 44764 desta casa. (T 29961) Q

CASA de penhores Arthur Alvim, (Th. Ribeiro & C. — Successores. 40, rua Luiz de Camões, 40, Perdeu-se a cautela n. 43213 desta casa. (T 29942) Q

CASA Campello, Avenida Passos n. 29-A. — Perdeu-se a cautela n. 88137 desta casa. (T 29969) Q

CASA CAMPELLO — Avenida Passos n. 29-A; perdeu-se a cautela n. 81130 desta casa. (U 1048) Q

FRANCISCO DE AGUIAR & Cia. — Rua Luiz de Camões n. 36; perdeu-se a cautela n. 270853 desta casa. (T 29728) Q

FRANCISCO DE AGUIAR & Cia. — Rua Luiz de Camões, 36; perdeu-se a cautela n. 261084 desta casa. (T 29967) Q

JOSE' Cahen, rua Silva Jardim 7. Perdeu-se a cautela n. 211.522, desta casa. (T 29882) Q

JOSE' Cahen, rua Silva Jardim 7. Perdeu-se a cautela n. 211.253, desta casa. (T 29882) Q

J. LIBERAL. — Perdeu-se a cautela n. 165810 desta casa. (T 2998) Q

JOSE CAHEN — Rua Silva Jardim 7: perdeu-se a cautela n. 195968, desta casa. (U 114) Q

PEDE-SE o obsequio a quem tiver achado uma mula castanha-clara com signal branco na clina, entregar casa n. 4: rua Jardim Botanico, será bem gratificado. (T 28932) Q

PEDE-SE á quem encontrou em um bonde Engenho de Dentro, um embrulho contendo uma dentadura e uma caixa com dentes artificiaes entregar ao sr. Waldemar, á travessa de S. Francisco de Paula n. 6, 2º andar Será gratificado. (U 302) Q

PERDEU-SE a caderneta do Banco Britannico n. 30.224. (T 29866) Q

PERDEU-SE a cautela da Caixa Economica de n. 26.199, de 1922. (T 29932) Q

DIVERSOS

ANTES de comprar o remedio aconselhado, saiba o preço na Drogaria André; Sete de Setembro, 30. (S 16812) S

A SENHORA está triste? as suas regras são dolorosas irregulares? Tome CAPSULAS SEVENKRAUT (Apiol-Subina-Arruda) Ap. D. N. S. P. n. 94, 19/1/1921. A' venda na Drogaria Huber R. 7 Setembro 61. (T 28432)

CAPAS para mobilia, stores, cortinas, colchões; só na casa Verde, S. Euzebio 88, tel. N. 4079. (19961) S

CARTOMANTE. D. Maria Emilia, celebre, 1ª do Brasil e Portugal, consagrada pelo povo, mais perita, ultima palavra da cartomancia e sciencias occultas; ás pessoas do interior, consulta por carta, seriedade e sigillo; residencia, á rua São João 59, perto das barcas, em Nictheroy. Caixa Postal n. 1.688, Rio de Janeiro. (T 29695) S

CARTOMANTE paraense, chegada ha pouco do Norte, diz o presente e prediz o futuro; trabalhos de sciencias occultas garantidos e discretos. Das 12 ás 18 horas; á travessa do Oliveira n. 11, terreo. Fim da rua dos Andradas. (U 235) S

COMPRA-SE qualquer objecto usado, rupas, tapeçarias, metaes, espelhos, machinas, moveis, pianos; não se desfaça antes de chamar Telephone Norte 4.618; Visconde de Itaúna 183. (U. 1047) S

Consorcios em 24 horas, ou em caso de urgencia, no mesmo dia e causas civeis e criminaes com o advogado Corrêa de Oliveira. Praça Tiradentes 9 sob. (U 175) S

Casamentos Trata-se com o sr. Magalhães. Tel. C. 1259. Rua Visconde do Rio Branco 37, sala 11. (U 198) S

COMPRAM-SE moveis, pianos, menos, metaes, crystaes, louças, cortinas, estatuas de bronze, machinas de costura, paga-se bem. Telephone Central 2956. Praça Governadores. (T 28664) S

COMPRA-SE roupas usadas de homem e senhora e paga-se mais 10 %, que outros, á rua Senador Dantas n. 75, teleph. C. 3344. (T 27100) S

CORTINAS de velludo de seda arabe, riquissimas; vendem-se; Senador Dantas, 40. (U 1056) O

CARNAVAL. — Vende-se uma riquissima fantasia á minhota. Vêr e tratar na rua Pedro Americo, 67, andar terreo. (U 284) O

CASAL sem filhos deseja encontrar um quarto com pensão, em casa de familia de maximo respeito, na rua Laranjeiras ou adjacentes. Cartas para esta folha a C. A. F. C. (U 092) S

CASAL com filho de 1 1/2 anno, procura sala em casa de familia com ou sem pensão, onde não tenha outro inquilino. Pede-se e dá-se referencias. Cartas para O. W. 146, neste jornal. (U 10006)

CASA VERDE — V. Ex. está noivo? Deseja comprar moveis de fino gosto? Queira visitar a nossa exposição. Rua Senador Euzebio n. 88. Tel. Norte 4079. (16811) S

CALAFATE incerador de assoalho, recados á travessa das Partilhas, 24, Carvoaria. Telephone Norte 479, José Martins. (T 29812) S

COMPRAMOS roupas de homem, senhora e qualquer objecto de valor, pagando-se os melhores preços. Telpl. C. 3432. Rua Marquez de Sapucahy 365. (T 29839) S

Casas Commerciaes de qualquer ramo de negocio. Informações de compra e venda, á Praça Tiradentes 9, sob. Corrêa Oliveira. (U 176) N

COSTUREIRA — Phantasias de Carnaval e vestidos elegantes, preços ao alcance de todos. Rua do Cattete n. 300, 1º andar, sala da frente. (U 034) S

Casamentos Trata-se com ou sem urgencia, mesmo sem certidão de idade. Rua dos Invalidos 66 A. (T 27973)

COMPRA-SE 1 machina Singer, de cosiura, ou 1 cautela da mesma. Tel. 265 Villa. (T. 27816) S

COMPRAM-SE roupas usadas e moveis, e tudo que tenha valor. — Paga-se mais que qualquer outra casa. Rua José Mauricio, 16. — Central 3637. (T 27686) S

COMPRAM-SE moveis, pianos, metaes, crystaes, machinas de costura, cofres de ferro. — Paga-se bem. Tel. C. 2044. Av. Mem de Sá, 189. (T 27717) S

DINHEIRO para todos: pessoas que dispõe de regular capital, faz sob promissorias e a juros razoaveis, emprestimos até 20:000$000 a pequenos sitiantes, lavradores, proprietarios, commerciantes e a qualquer pessoa que possa offerecer garantias relativas Cartas nesta redacção a S. e Silva. (U 276) S

DEUTSCHE frau sucht hellung im Brasil. Haushalt, wo der mann mit wohnew kam. Offerten Kard mann, Rua Cassiano, 32. Gloria. (U 1218) S

DINHEIRO bem empregado, será o na compra de um terreno que se vende á vista ou em prestações e por preço de occasião. Trata-se junto ao mesmo, com o sr. Moreira, á rua Nicaragua, 104, Penha. (T 29746) S

DINHEIRO — Adeantam-se para custeio de inventarios, e sob cauções de apolices. Compram-se heranças. Cartas [illegible] para — O. B. M. (U 132) S

Doenças venereas Tratamento cuidadoso e rapido quanto possivel da gonorrhéa (corrimentos) e das suas complicações na urethra, prostata, testiculos, bexiga, rins, utero e ovarios; da syphilis, dos cancros molles e das adenites, etc. — pelo DR. JULIO DE MACEDO, á rua da CARIOCA 54-A (de 8 ás 11 e de 1 ás 6). (U 1154) S

DINHEIRO. Empresta-se sob nota promissoria, desde 100$ até 10:000$, a negociantes e particulares. Avenida Passos 32, sob. Araujo. (T 28779) S

DINHEIRO — Capitalista que se retira quer fazer emprestimos. Inf. Quitanda 48, 2º andar. (T 27967) S

Dinheiro — Empresta-se sob predios, alugueis, inventarios apolices, letras, moveis, — apolices. Compram-se heranças, mesmo de menores e predios novos e velhos. Av. Passos, 98, sob. Lopes. (U 197) S

DINHEIRO — Empresta-se na Companhia Territorial e Constructora; á rua de São Pedro n. 61, sobre mercadorias e moveis, ficando estes em poder do devedor. (15088) S

EMPRESTIMOS: Fazem-se sob inventarios, heranças, hypothecas 8 % a anno, Fazem-se obras, pagam-se impostos em atrazo. Compram-se casas e terrenos. Custeiam-se inventarios e emancipações. R. Carmo, R. Rosario 137, sob. Tel. Norte 6974. (U 1107) S

ESPIRITUALISMO — Familia espiritualista, attende gratuitamente; travessa da Luz, 4. Rio Comprido. — Não trata de doenças. (U 113) S

Gonorrhéa Syphilis Cura da gonorrhéa aguda ou chronica, em poucos dias, por processo de exito absolutamente comprovado, bem como de todas as suas complicações. — Tratamento da syphilis e todas as suas manifestações, com injecção indolor, de effeitos garantidos. — URUGUAYANA, 134, de 8 ás 11 e 1 ás 6. — DR. RUPERT PEREIRA. (U 1245) S

GRAMOPHONE e discos — Compra-se e troca-se usados. Concertam-se gramophones. R. Uruguayana n. 135. (U 199) S

IMPOTENCIA — Seu tratamento. Assembléa 54, das 9 ás 9. DR. PEDRO MAGALHAES. (T 27832) S

LULUS DA POMERANIA — Vendem-se os melhores exemplares; rua Haddock Lobo n. 204, sob. — tel. Villa 3708. (T 28977) O

LINDOS CASTIÇAES ELECTRICOS E BRNZES PARA PRESENTES, ACABA DE RECEBER A CASA BRAGA. Rua Gonçalves Dias 89 e 7 de Setembro, 107. (14560) S

MACHINA de ajour e ponto cadeia vende-se; Senador Dantas, 40, sob. (U 1256) O

MACHINAS SINGER A' Dinheiro e a prazo manda-se mechanico a domicilio. — Deposito: — FREI CANECA, 123. **Tel. 4976 N.** (T 29952) S

MODISTA — Mme. Mathilde longa pratica adquirida num dos melhores ateliers de Lisboa encarrega-se de qualquer trabalho da sua profissão; rapidez e perfeição. Rua Larga n. 17, sobrado. (T 28530) S

MODISTA — Costureira — Executa qualquer figurino com chic e perfeição. Faz fantasias para o Carnaval. Rua Mariz e Barros, 339, sobrado; tel. Villa 4896. (T 28993) S

MME. TAGILD — Celebre cartomante, prediz o passado, presente e o futuro. Rua S. Januario, 224, sob., S Christovão. (T 29297) S

MOVEIS novos e usados, comprem na Colchoaria do Povo; a maior e a melhor casa dos suburbios, á Rua 24 de Maio 505. Telephone Jardim 785, Estação do Sampaio. (T. 28383) S

MODISTA franceza, faz chapéos a preços baratissimos. Praça dos Governadores n. 13, 1º. (T 27434) S

M. CAMARA, viuvo e successor da notavel cartomante Mme. Zizina previne que se mudou para a avenida Passos 32, 1º andar, consultas das 11 ás 6 horas. (U 279) S

MME. ANNA — Vidente seria, diz o presente e o futuro, até o fim da vida, dando os bons conselhos aos negociantes e ás pessoas que estão em divida da vida. (U 272) S

MOBILIA nova, sala de visitas, pão setim, fino acabamento, 10 peças por 800$000; á vista ou prestações.— Travessa Marquez de Paraná, 26 — Botafogo. (U 1237) O

MME. ORIENTAL, espirita e celebre cartomante, com 21 annos de pratica em Jerusalem e na maior parte da Europa. Ler no Rio Jornal na edição da meia noite, e no Jornal do Brasil, de 1º de Janeiro, as suas prophecias para o anno de 1924. Revela o segredo humano pela graphologia physionomica, Lê a palma da mão e toda a sina da pessoa. Consultas todos os dias. Constituição 47, 1º andar. Tel. C. 2508. (T 29914) S

MME SUZANA executa vestidos pelos ultimos modelos; Avenida Rio Branco 39, 2º. (U 1041) S

MME. THEREZA, espirita vidente, chegada de Tripolitania, filha de Jerusalém, reza e sabe todas as coisas sobre o presente e o futuro, sendo perita em seus trabalhos; dá garantias, uma visita só é bastante; á rua José Mauricio n. 11. (U 305) S

SINGER MACHINAS a prestação trocase e concerta-se usadas desde 60$ manda-se mecanico a domicilio — Rua General Camara 177. Tel. 1.728 N. Largo do Capim. (U1084)

MME. CONTE, modista de alta escola, com atelier á rua Corrêa Dutra, 164. Cattete, tel. B. M. 946; aceita quaesquer trabalhos de sua arte e pelos modelos parisienses, bem como bordados á missanga, á seda, etc., e pinturas á oleo, sobre seda. Apromptá enxovaes, camisas finas, para homens, pyjamas e quaesquer phantasias. Vae a domicilio e garante esthetica, perfeição e modicidade em preço. (U 1110) S

OFFERECEM-SE capas para mobilia. Stores bordados com armação; á rua Senador Euzebio 88, tel. Norte 4079. Casa Verde. (T 16811) S

PIANO — Vende-se um de acreditado autor francez, com bonitas vozes, quasi novo e por preço muito em conta, na travessa Rio Grande do Norte n. 4, Meyer. (U 1007) S

PIANOS usados perfeitos a 600$, 950$, 1:200$, 1:500$; auto-piano, 3:000$, auto-harmonius, 1:500$ e orgam para egreja, 1:500$. V. de Itauna, 75. Compras, vendas, exames lutro, afinações, trocas encamurramentos, etc. Tel. Norte 4951. (T 27492) O

PIANOS — Compram-se velhos e perfeitos, paga-se o dobro do valor. Tel. 4953 Norte. (T 27491) O

PIANO. Compra-se urgente para particular, embora precise alguns reparos. Telephone 241 Villa. (T 28779) S

PORCOS DUROC JERSEY e 1 CANASTRÃO VERMELHO. — Legitimos de diversas edades; vendem-se á rua da Alfandega, 73: casa Domingos de Araujo. (U 1173) O

PENSÃO, dá-se á meza e fornece-se a domicilio, na rua do Rosario n. 72, 2º andar. (T 27993) S

PIANOS. Aluga-se á rua Senador Euzebio n. 30. (T 28718) S

PIANO Pleyel, aluga-se á rua 7 Setembro 207, aluguel 160$000. (T 29892) S

PIANOS allemães a prestações pianos de cordas cruzadas com cepo de metal e tres pedaes fabricados com madeira do paiz, com magnificas vozes, vendem-se a longo prazo: Luz & Carneiro Avenida 28 de Setembro 141. Teleph. Villa 2228. (T 26544) S

PIANO allemão novo, com [illegible] são electrica, mocho e [illegible] vende-se á rua Anna Guimarães [illegible] casa 2, Estação do Rocha [illegible]

PIANOS afinação por [illegible] tos e reformas por [illegible] na rua Acre n. 81, sobrado [illegible] lephone Norte 6081. [illegible]

PIANO. Vende-se [illegible] 43, rua da Carioca [illegible] de Musica. F. Maria [illegible]

PIANO Vende-se de [illegible] perfeito estado; preço [illegible] Fonseca Telles n. 24, casa [illegible]

PIANOS [illegible] prem sem pedir catalogos ou [illegible] a grande e bella exposição de [illegible] nos crispaul, de armario e [illegible] pianos novos e authenticos, de [illegible] das principaes fabricas allemãs [illegible] ços populares, sem competencia [illegible] dá-se prazo A casa que mais [illegible] vende. R. Ferreira & C. [illegible] Francisco Xavier, 388 — [illegible] 3.069.

QUER comprar, vender, [illegible] fazer joias, com seriedade? [illegible] Joalheria Valentim; rua [illegible] Dias n. 37, phone 994 Central [illegible]

QUANDO forem ás livrarias [illegible] Ribeiro, Alves, ou ás [illegible] Mascotte, não deixem de comprar [illegible] exemplar da "Arte de Bom [illegible] pois é o tratado mais simples [illegible] economico que até hoje tem [illegible] cido sobre doces e petiscos [illegible]

SENHORAS Dôres nos [illegible] rins, menstru[illegible] ções dolorosas [illegible] colicas uterinas tomem CAPSULAS SEVENKRAUT (Apiol-Sabina-Arruda). Ap. D. N. S. P. [illegible] 19-1-921. Drogaria Huber, Rua [illegible] de Setembro 61.

SYPHILIS e suas [illegible] quencias, [illegible] radical; [illegible] ções INDO[illegible] LORES de sua preparação [illegible] 914. Assembléa n. 54; das [illegible] ás 21. DR. PEDRO MAGALHAES [illegible]

SAIBRO de primeira qualidade. Vende-se qualquer quantidade na pedreira [illegible] Real Grandeza, 44. Preço na pedreira: por metro cubico [illegible] carroça de 0,75 mt3. 4$500. [illegible]

SER FELIZ nos negocios, amores, [illegible] de e realizar tudo que desejar; [illegible] tas com sellos para a resposta [illegible] S. Estação de Mesquita, E. do [illegible]

UMA senhora doente, com [illegible] filhinhos, pede a protecção [illegible] soas caridosas para si e para [illegible] infelizes filhos. Travessa Navarro [illegible] Maria Affonso Corrêa.

GONORRHEA e suas complicações. Cura radical [illegible] processos seguros e rapidos. — DR. JOÃO ABREU e BRANDINO CO[illegible] RRA. Das 8 ás 10 horas. Rua de [illegible] Pedro 64. Tel. Norte 5803.

MEDICOS

ESTRABISMO Cura certa e radical, DR. EUSTYCHIO LEAL: [illegible] José 50, de 3 ás 4 1/2

DR. J. MARIANO JUNIOR — Nariz, garganta e ouvido, Uruguayana, 43, [illegible] 4 ás 6.

CURA RADICAL DA [illegible] NICA ou RECENTE em [illegible] dias com processos modernos [illegible] dôr; garante-se o tratamento. [illegible] ctricidade. Vaccina 606 e [illegible] Assembléa 54, das 10 ás 21 horas. DR. PEDRO MAGALHAES

DR. A. MONTEIRO, 21 annos de clinica, sendo 6 annos na [illegible] medicina e cirurgia, em geral, [illegible] aos pobres, das 10 ás 6 horas [illegible] rua Larga, 55. Fornece e applica [illegible] 30$000, mas o legitimo 914 [illegible]

Prof. Godoy Tavares [illegible] pulmão, rins, diabetes e por [illegible] processos, estomago e intestinos [illegible] Av. Central, 137 (Odeon). [illegible] á as 5 menos 5ªs. Vol. Patria [illegible] Sul 3176.

O DR. J. de Oliveira Botelho, especialista no tratamento dos tuberculosos, communica aos seus collegas, clientes e amigos, que mudou a sua residencia para a rua Guaramiranga ns. 118 a 136, proximo á Avenida Suburbana, bonde de Cascadura, onde está preparando o seu Sanatorio para tuberculosos. E' encontrado todas as manhãs.

APPENDICITE, TUMORES [illegible] VENTRE, DOENÇAS DE SENHORAS E CIRURGIA GERAL — PROFESSOR BARBOZA VIANNA — Rua Chile, 17 - de 3 ás 4

HYDROCELE, TUMORES DOS SEIOS, VENTRE E ESCROTOS

HYDROCELE — Cura radical sem dor, sem operação cortante e sem [illegible] var o doente das suas occupações habituaes. DR. LUIZ DE MARCOS — Uruguayana n. 105, sob., das 2 ás 4.

DOENÇAS DO ESTOMAGO, INTESTINOS, FIGADO E NERVOSAS — *DR. RENATO DE SOUZA LOPES, professor da Faculdade. Exames e photographias pelos raios X. Tratamento especial da epilepsia. R. S. José 39, de 3 ás 6 diariamente. Tel. 5282 C. Res. Rua Voluntarios, 33.*

Clinica de Senhoras Tratamento especifico das hemorrhagias e colicas uterinas, regularisa [illegible] perturbações menstruaes sem operação. Dr. Cesar Esteves, rua Sete de Setembro 186, das 9 ás 11 e de 1 ás [illegible]

DENTISTAS

Dr. Silvino Mattos Laureado especialista em dentaduras com ou sem chapas, parciaes ou [illegible] plas; em extracções e tratamento [illegible] dentes sem a minima dor; obturações a platina, ouro, porcelana [illegible] corôas e pontes de ouro, etc. Todo a obra é feita com perfeição [illegible] maxima garantia, ao alcance de todos e em prestações. Rua Sete de Setembro, 231, proximo á praça Tiradentes, das 7 da manhã ás 5 da tarde, todos os dias. Phone: 2.555 Central.

Material dentario Com grande vantagem [illegible] deposito de artigos dentarios de [illegible] pode Cid & Comp. Rua da Carioca 42, 1º andar. Telephone C. [illegible]

DENTISTA Dr. Moreira Senna. Extracções [illegible] tratamento de dentes [illegible] sem dôr. Collocação de dentes [illegible] ou sem chapa, corôas, pivots [illegible] ções a porcellana, etc. Trabalhos [illegible] pidos e garantidos [illegible] por preços modicos. [illegible] da noite. Rua Uruguayana [illegible] esquina de Marechal Floriano.

BIOTONICO FONTOURA

O mais completo fortificante

Com o seu uso observa-se o seguinte:

1º. Sensivel augmento de peso.
2º. Levantamento geral das forças.
3º. Desapparecimento do nervosismo.
4º. Augmento dos globulos sanguineos.
5º. Eliminação da depressão nervosa.
6º. Fortalecimento do organismo.
7º. Maior resistencia para o trabalho physico.
8º. Melhor disposição para o trabalho mental.
9º Agradavel sensação de bem estar.
10º. Rapido restabelecimento nas convalescenças.

Ap. D. N. S. P. Nº 175 — 27 — 4 — 918. (13704)

Coração-RINS-ASTHMA

Nas suas perturbações, com falta de ar, cançaço, palpitações, pés e rosto inchados, urinas poucas, pulso irregular, tonteiras, dôres nos rins, no coração, accessos nocturnos, bronchite asthmatica, use o CACTUSGENOL. Para prescripção medica. Na Casa Huber R. 7 n. 61, Drogaria Pacheco, R. Andradas n. 43, e Laboratorio do pharmaceutico dr. M. Reis. R. dos Araujos n. 101. Ap D. G. S. P. em 7|6|16 n. 18 (Cardiogenol). (8928)

HARMONIUM

[illegible] um de desdobrar com sela [illegible] fabricante francez, — Rua [illegible] Lobo n. 232. (U 127)

MOBILIA

[illegible] uma de sala de jantar, [illegible] em bom estado, com 16 peças. Rua S. Francisco Xavier 82. (U 1002)

[illegible]tista — Heitor Corrêa — Especialista em [illegible] a ouro e dentes artificiaes. [illegible] S. Francisco, 12. Tel. 3440 (11390) R

OURO para Dentistas

[illegible] Garantidos. Gr. 6$700
[illegible] Garantidos. Gr. 5$900
[illegible] Garantidos. Gr. 4$900
[illegible] Fina em laminas $300
[illegible]VIANNA, IRMÃO & Cª.
[illegible] de Afinação de Metaes [illegible]
[illegible] PEDRO 1º, 28 e 30.
(Antiga Espirito Santo) (T 29950) R

DENTISTA

[illegible] Moreira Senna. Extracções e [illegible] de dentes completamente [illegible] Collocação de dentes com [illegible] chapa, corôas, pivots, obturações [illegible] porcellana, etc. Trabalhos ra[illegible] garantidos por longo tempo, [illegible] modicos, das 8 ás 8 horas [illegible] — Rua Uruguayana 226, [illegible] de Marechal Floriano. (T 28770) R

[illegible] um gabinete electro [illegible], boa clinica, bem situado, [illegible]; não paga aluguel. Praça [illegible] de Alencar n. 18. (U 141) R

[illegible] RAGI J. EIS

[illegible] RIO BRANCO N. 137, [illegible] andar — Sala 55. [illegible] quintas e sabbados. (T 29953) R

Dr. Silvino Mattos

[illegible] com as maiores e mais ele[illegible] recompensas em varios Congressos [illegible] e em numerosas Exposições [illegible] Internacionaes e Na[illegible], a que concorreu com traba[illegible] 26 annos de pratica, [illegible] em dentaduras anatomi[illegible] simples e duplas. Rua Sete de [illegible] n. 231, proximo á praça Ti[illegible] Phone 1.555 Central. (U 264) R

PARTEIRAS

[illegible] diplomada a 23 annos, [illegible] Elvira, attende de 1 ás 4 [illegible] Andradas n. 149. — Tel. [illegible] (T 26555) R

[illegible] — Partos. Tratamento dos abortos e suas consequencias, colicas utero-ovarinas, regras irregulares e prolongadas. ASSEMBLÉA, 54, das 10 ás 21 horas. [illegible] PEDRO MAGALHÃES.

[illegible] GUEN, prof. parteira de Bar[illegible] e Rio, partos e outros tra[illegible] Coos. S. José, 27. Tel. Central [illegible] parturientes, rua Buar[illegible] de Macedo n. 78, Tel. B. M. 104. (T 21040) R

Professores e professoras

[illegible] de musica, methodo moderno, [illegible] theorico, pratico e recrea[illegible] e solfejo (systema espe[illegible] violino, canto, piano e violon[illegible] pelo programma do I. N. de [illegible] rua do Mattoso n. 202, e [illegible] n. 42, Meyer. (T 29805) Z

[illegible] desde já abertas as ma[illegible] para allemão e portuguez [illegible] Bilhalt a Amigos da [illegible] Germanica, de 1 hora em dian[illegible] da Carioca 41, 3º. elevador. (T 27677) Z

[illegible] — Professor acceita alu[illegible] e traducções. Quitanda, 51 [illegible], trata-se das 9 ás 19 horas. (T 28792) Z

[illegible]CURSO PARA A PREFEI[illegible] — Inscripções abertas. In[illegible] e aulas por professores da [illegible] Normal e da Escola de Apre[illegible]. Preços modicos. Tratar á [illegible] Aires 160, sob. das 3 ás 4. (U 105) Z

[illegible] Commercial. Diurno, para [illegible], noct. para rapazes. Port. [illegible] Arith. Tachygraphia e Dactylo[illegible], 30$ mensaes. 7 Set. 107, [illegible] Urania, das 9 ás 21 horas. (T 27750) Z

[illegible] á machina e reproducções no Mimiographo; [illegible] Set. 107. ESCOLA URANIA. (T 27759) Z

[illegible]CTYLOGRAPHIA, tres vezes por semana, 10$000 mensaes. [illegible]respondencia commercial gratuita [illegible] alumnos: Sete de Setembro [illegible] — Escola Urania. (T 27750) Z

[illegible]CTYLOGRAPHIA — Mensali[illegible] 10$ e 15$, 4 e 6 vezes na [illegible] Escola Royal. — Av. Rio [illegible] 131 e Archias Cordeiro, 159 (T 29313) Z

[illegible]REVER A' MACHINA — Curso completo em todas [illegible] machinas, 50$000; tres [illegible] por semana, 10$000 [illegible]: aulas diarias, 20$; [illegible]SCOLA VELOX", Largo de [illegible] Francisco, 36, 1º. (T. 28781) Z

[illegible]RANCEZ — Progressos rapidos, [illegible] pratico e theorico, ensina Mme. [illegible] 137, Av. Central S. 8. (U 1202) Z

[illegible] por Miss Reeve, port., fran[illegible] Jayme Paraiso, 7 Set. 107, [illegible] Urania. (T 27751) Z

[illegible] Mr. Rodger, americano, [illegible] este idioma por preço modi[illegible] rua da Alfandega n. 199, sob. (T 27700) Z

[illegible] Ribeiro — Acceita discipu[illegible] de chapéos e as dá promptas, [illegible]. Rua Hilario de Gouvêa [illegible] Copacabana. (T 29204) ZZ

[illegible]CCIONA-SE piano e musica pelo [illegible] do Instituto. Acceita-se [illegible] alumnas fora. Rua S. Janua[illegible] 4, 38, S. Christovão. (T 28806) Z

[illegible]FESSOR — Exdente S. Francis [illegible] de Nova York, lecciona [illegible] francez, hespanhol e italiano, [illegible] que nesta capital póde prepa[illegible] discipulos em pouco emezes; pelo [illegible] claro e rapido, praça Ti[illegible] n. 52, 2º andar. (T 28696) Z

[illegible]FESSORES officiaes conhecidos [illegible] aulas individuaes e em curso, [illegible] a 5$ e 10$ a lição. [illegible] Gonçalves Dias, 56, 1º andar. (T 1236) Z

[illegible]FESSORA de chapéos, corte e [illegible] á bôa de toda especie e [illegible] acreditada no seu ensino, facili[illegible] aprender pelo seu systema; en[illegible] em sua residencia ou a do[illegible] acceita encommendas de mol[illegible] filet; á rua do Ria[illegible] n. 128, sob. — Tel. C. 2451. (U 306) Z

[illegible]FESSORA de piano, solfejo e [illegible], lecciona em casa ou fóra. [illegible] Universidade, 52. (T 29537) P

[illegible]FESSORA diplomada pelo Ins[illegible] de Musica, acceita alumnos [illegible] e fóra. Preços modicos. Trata[illegible] Catumby, 72. (T 29349) Q

OLHOS

Inflammações e Purgações

USE O

«Collyrio Moura Brazil»

(NOME REGISTRADO)

Vende-se em todas as pharmacias e drogarias

(T 27898)

PROFESSORA. Moça diplomada ensina portuguez a estrangeiro por methodo facil. Cartas a P. C. (T 26528) Z

PROFESSORA de piano, diplomada pelo I. N. Musica, lecciona a preços modicos. Tel. I. 1901, das 8 ás 11 da manhã. (U 1116) Z

PROFESSOR BARBOSA, lecciona portuguez, francez e arithmetica, preços modicos; rua da Alfandega, 199. (T 26701) Z

BELLO SEXO — Para os vossos incommodos tomem CAPSULAS SEVENKRAUT, (APIOL — SABINA — ARRUDA), ap. D. N. S. P., n. 94, 19-1-921. Tubo original. — A' venda na Drogaria Huber, Rua 7 de Setembro 61. (T 28434)

PROFESSORA diplomada, prepara em todos os cursos, attendendo a chamados. Rua Visconde Silva, 93, Botafogo. (T 29712) Z

PROFESSORA d piano, francez e trabalhos, diplomado pelo Conservatorio de Paris, acceita alumnos a domicilio ou vae á residencia. Rua Senador Dantas n. 103, 1º andar. Telephone 2175 Central. (T 29794) Z

FUNDIDORES

Precisam-se bons fundidores na Fundição Americana, á rua General Pedra 153. Trabalho das 8 ás 5. (T 26.665)

Machina Remington 10 B

Vende-se uma de escrever em perfeito estado pela metade do valor, á rua Evaristo da Veiga 109, sob. (T 27844)

SOBRADO

Aluga-se á rua Moraes e Valle 30, pintado de novo; para tratar no n. 32 da mesma rua. (T 29.802)

De passage a Rio Mme. Renée

Présente les plus jolies robes d'aprés midi et du soir, de 1 a 5 heures. 26, Marquez de Abrantes. (T 29548)

Fossas Sanitarias

a 80$000. Caixas d'agua de cimento a 150$000. Telephone Villa 199. (T 29573)

Lulu's brancos

Vendem-se lindos filhotes e um veado manso; rua dos Araujos n. 101. Villa 5239. (T 29611)

Escriptorio de Contabilidade Commercial

ALFANDEGA, 90, SOB. — TELEPHONE N. 5836

Dirigido pelo guarda-livros Allyrio Lopes, acceita qualquer serviço concernente a escripturação e contabilidade commercial. Tem consultor juridico competente. (T 29763)

MOTORES

Dos fabricantes Fiat e Lancia, de força de 15, 25 e 35 H. P., proprios para embarcações e para autos, completamente novos, vendem-se a preços reduzidos. Avenida Mem de Sá 77. (20719)

FAZENDA

Vende-se uma no Estado de Minas, limite com o Estado do Rio, distante desta capital 7 horas de viagem pela E. F. C. B., Linha Auxiliar; de café e gado. Preço: 120:000$000. — Para outras informações dirija-se ao sr. Carlos Braga, á rua Conselheiro Saraiva n. 10, loja. (T 27768)

Auto-caminhão Benz

Vende-se um quasi novo em perfeito estado de conservação. Preço muito barato. Para ver e tratar á rua Visconde Nictheroy n. 380. Telephone Villa 4197. S. Francisco Xavier. (T 27528)

Aos paes previdentes

Cabe aos paes zelosos do futuro de suas filhas prover-lhes a necessaria educação domestica, moderna e efficiente. Isto conseguirão, facilmente, matriculando-as, sem demora, nos CURSOS DE CHAPÉOS, CORTE, BORDADOS, FLORES, DESENHO, PINTURA, MODELAGEM, e outras prendas, FUNCCIONANDO A' RUA DA PASSAGEM, 93 — BOTAFOGO, (todos os dias uteis). (U 017)

Sellos do Correio

50.000 differentes de Europa, Colonias inglezas e sellos de guerra, vendem-se soltos. A collecionistas se remettem collecções esplendidas, a preço baratissimo, contra referencias de posição social ou garantias de primeira ordem. A. Welss. Vienna, (Austria) I. Adlergasse 8. Postfach 26. (T 27532)

A FRIEZA INTIMA

é causa de muitas desgraças, sombeia a felicidade da maioria dos casaes, transtorna o homem num ser inferior aos outros e a mulher em geniosa e irrascivel. Se esse annuncio vos interessa, enviae 450 réis em sellos do Correio ao DR. BEAUGENDRE, CAIXA POSTAL N. 26, BAHIA, E. DA BAHIA, que elle vos mandará discretamente, acompanhado de um graphico viril, o interessante livrinho intitulado: A FRIEZA NA VOLUPTUOSIDADE, tratando desse assumpto delicado. Ahi achareis instrucções preciosas e conselhos de uma officacia infallivel, resultados dos ultimos estudos da sciencia, que vos permittirão recuperar, promover e conservar mesmo na velhice, tudo o que faz a alegria e a felicidade de viver. (1475)

Pensão Ferreira Vianna

(PARA FAMILIAS E CAVALHEIROS

Predio recentemente reformado, proximo aos banhos de mar. Installação confortavel, agua corrente em todos os quartos e diarias desde 10$000. Rua Ferreira Vianna 58. Beira Mar 1.249. (18796)

Pensão — Bom emprego

Vende-se uma bem montada com 16 quartos, na rua Correa Dutra, por não poder estar o dono á testa. Facilita-se o pagamento. Rua do Rosario n. 150. (18473)

DE GRAÇA

A todos que soffrem de molestias do peito, bronchite, asthma, tosse rebelde, catarrho chronico, grippe ou tuberculose incipiente, ensino de graça um remedio que os curará em poucos dias. Mandem endereço a Maria G. de Andrade, travessa do Quartel n. 9. — S. PAULO. (4566)

BOM EMPREGO DE CAPITAL

Commerciante que se retira para a Europa traspassa uma bem montada casa de machinismos para industria muito conhecida nesta praça, juntamente officina mecanica. Negocio sério. Fugo decidido e não attende a intermediario. Escrever para a caixa do Correio 1258. (8899)

MAU NEGOCIO

Quando temos uma ou muitas FERIDAS em qualquer parte do corpo, faremos um máo negocio se usamos um remedio que as não cicatrize rapidamente: perdemos tempo e dinheiro e augmentamos, prolongamos, nosso soffrimento.

Com a "SANTOSINA" não ha máos negocios... A "SANTOSINA" faz fechar certo e rapido qualquer FERIDA...

Latà, 3$500. —:— Pelo Correio, 4$500.

Nas drogarias e pharmacias.

Pedidos a *PERESTRELLO FILHO & Cia.*

RUA URUGUAYANA, 66 — Rio.

Em Nictheroy: Drogaria Barcellos

(20827)

JOCKEY-CLUB

Programma official da 3ª corrida extraordinaria, a realizar-se em 10 de Fevereiro de 1924

A's 14.30 — 1º pareo — Premio GALGA — 1.450 metros — Premios: 3:000$ e 600$000.

		Kilos
1	Rayon	53
2	Juquiá	53
3	Cocquidan	50
4	Pillete	53
5	Morrion	54
6	Bel e Lurette	51
7	Negrita	52

A's 15.10 — 2º pareo — Premio ESPIRITA — 1.450 metros — Premios: 3:000$ e 600$000.

		Kilos
1	Heróe	54
2	Nirvana	51
3	Cambrai	52
4	Chinita	47
5	Rigor	49
6	Onda	47
7	Jazz Band	53
8	Atyra	51

A's 15.50 — 3º pareo — Premio QUERELLA — 1.600 metros — Premios: 3:000$ e 600$000.

		Kilos
1	Pretoria	54
2	Querella	53
3	Maria Bonita	53
4	Mulatinha	53
5	Melindrosa	51
6	Feuillage	54
"	Turbulento	53

A's 16.30 — 4º pareo — Premio ARISTE'A — 1.600 metros — Premios: 3:000$ e 600$000.

		Kilos
1	Aristéa	53
2	Nympha	52
3	Ophelia	54
4	Niño	54
5	Imbuia	48
6	Rio Pardo	52

A's 17.10 — 5º pareo — Premio RÊVE D'ARMES — 2.200 metros — Premios: 3:500$000 e 700$000.

		Kilos
1	Rêve d'Armes	54
2	Nero	54
3	Morcego	47
4	Whisper	47
5	Turrão	49

A's 17.50 — 6º pareo — Premio LACRA'O — 1.600 metros — Premios: 3:000$ e 600$000.

		Kilos
1	Wilson	52
2	Regateira	49
3	Dictador	49
4	Tapajóz	53
5	Pretoria	46
6	Malandrim	54

Rio de Janeiro, 5 de Fevereiro de 1924.

A Commissão Directora de Corridas. (14045)

GRATIS — Quem quizer ser feliz, habilitar-se para ganhar muito dinheiro, em negocios, industria, lavoura ou trabalhos mentaes; melhorar a saude, educar a vontade, augmentar a memoria, a lucidez de espirito e a capacidade productiva, orientando a sua existencia para o caminho da Verdade, livrando-se dos desgostos, dos pezares, das contrariedades e das influencias maleficas estranhas e conseguindo assim realizar seus projectos de prosperidade, deve ler e meditar sem demora, os livros do sr. ARISTOTELES ITALIA. Para ter melhores informações peça gratis, o MENSAGEIRO DA FORTUNA. Escreva-me á rua S. José, 6. (Caixa postal 604). Rio. Não deixe. para amanhã. (T 29948)

Bom negocio

Vende-se, á rua d. Anna Nery ns. 406 e 408, uma villa com dez casas de dois quartos, duas salas, cozinha e mais compartimentos, em perfeito estado de conservação, e um bom predio, á frente da mesma, com quatro quartos, duas salas, cozinha, despensa, compartamento sanitario, banheiro e porão habitavel para creados. Trata-se á rua D. Anna Guimarães n. 61, com o sr. Seabra. (Negocio livre e desembaraçado. — Não se aceita intermediarios). (T 29893)

Automovel Bianchi

Vende-se um em perfeito estado, para seis pessoas, por 2:800$000. — Trata-se com Tulio — Inhauma. — Praça Botafogo n. 20. (T 29864)

AUTOMOVEL

Vende-se um Benz, reformado, prompto a funccionar, por 3:000$000 a dinheiro. Ver e tratar á rua Theodoro da Silva n. 470. (T 29871)

TIJOLOS

Vende-se qualquer quantidade; entrega immediata, Olaria, Cabuçú, Rua Lins Vasconcellos n. 257. (T 29770)

Copacabana — predio

Aluga-se o da rua Barata Ribeiro n. 458, para familia de fino tratamento. Preço: 850$000 e taxas. Chaves na rua Copacabana 718, onde se trata. (U 1014)

INGLEZ

Cavalheiro distincto deseja encontrar senhorita ingleza ou americana, afim de praticar o inglez. Cartas com exigencias a Umberto, no escriptorio desta folha. (U 1013)

PETROPOLIS

Aluga-se por dois ou tres mezes uma boa casa mobilada com louças e trem de cozinha, preço razoavel. Informações á Avenida Quinze de Novembro 78, sobrado. (Petropolis). (U 119)

FOGÃO

Vende-se um economico n. zero, para restaurante, e outros menores a preços de occasião. Rua Voluntarios da Patria n. 34. (T 26931)

Louças e trens de cozinha

Para terminação do negocio liquida-se todo o stock sem reserva de preços. CASA SILVA — Avenida Passos 91, esquina da rua da Alfandega. (T 28465)

Scientista Cartomante

Senhora recem-chegada da Europa, falando cinco idiomas, diz o passado e prevê o futuro pelas linhas das mãos e nas cartas. Rua Senador Dantas n. 44. (T 28669)

Revista de Lingua Portugueza

Vende-se uma collecção desta revista e assignatura até setembro proximo. Escrever a J. A. Maia. — Rua Carlos Sampaio n. 1. (T 28040)

QUARTO

Precisa-se alugar um ou sala mobilada, sem pensão, para pessoa de respeito, do commercio, preferindo-se em casa de familia nas mesmas condições: da Gloria a Botafogo. Carta a J. Guzmão, caixa postal n. 2298. (U 155)

Deposito de pão

Vende-se com excellente residencia para familia. Rua Itapirú n. 215. Catumby. (U 1039)

Automovel de occasião

Vende-se por 6:000$000, um automovel americano. Trata-se na garage Almeida, Catumby. Telephone Villa n. 774. (U 1039)

PETROPOLIS

Casa, aluga-se mobilada ou não, 3 quartos, 2 salas. As chaves no n. 143, em frente, na rua Casemiro de Abreu n. 162 A. Ver e tratar á Avenida Rio Branco 180. — Rio. (T 29880)

ARMAZEM

Aluga-se, ponto de grande futuro, Avenida dos Democraticos n. 1405 A. 1º andar, Olaria. As chaves e tratar na rua Camerino n. 24, loja. (U 1.401)

ESCRIPTORIO

Aluga-se excellente escriptorio, sala de frente, com duas sacadas, á rua da Assembléa n. 51, sobrado, onde se trata. (U 1527)

QUARTO

Aluga-se um bem mobilado para senhor do commercio. Rua Barão do Flamengo n. 26. (U 1070)

Ponto á jour

A $200 e $300 e variado sortimento de rendas do Norte. — Rua da Alfandega n. 57, 1º andar. (U 174)

CARNAVAL

Laminas de estanho só no Carlos Leal & Comp. Rua Uruguayana 116. (U 129)

Segundo andar no centro

Aluga-se optimo, proprio para escriptorio ou consultorios. Ver e tratar á rua Uruguayana n. 71, 1º andar, das 11 ás 12 ou das 14 ás 16 horas. (T 29915)

Professor de Mathematica

Um official do Exercito lecciona mathematica elementar por preços modicos. Tratar á rua Almirante Cockrane n. 540. (Rua Dulce IX). (U 1024)

FUNDIDORES

Precisa-se nas officinas da Companhia City, á Avenida Pedro Ivo, canto da Avenida do Mangue. (T. 26011)

Sala de jantar

Vende-se uma com nove peças por 600$000. Ver e tratar na rua Barão de Mesquita n. 206. (U 1040)

Pharmaceutico

Precisa-se de um para dar o nome; prefere-se que resida em S. Christovão. Cartas nesta redacção a Carlos. (U 1008)

Physica-Chimica

Professor competente propõe-se leccionar. Dirigir-se a Professor, neste jornal. (T 29872)

Bons commodos

Com pensão, por preços modicos. Bondes á porta. A' rua Silva Manoel n. 88. (T 29875)

UM DEVER!...

Uma pessoa que, durante 10 annos, esteve entrevada devido ao rheumatismo em todo o corpo, ensina gratis o nome da pomada que a curou. — Escreva para P. Valle, rua Riachuelo n. 423, sobrado, Rio, enviando sello para resposta. (T 29951)

CABELLEIREIRA

ONDULAÇÃO PERMANENTE

Tingem-se cabellos em todas as côres: preto, castanho escuro e claro, louro, bronzeado, vermelho, acajú, com Henné; lavagem de cabeça, ondulações permanentes, Marcel. Vendem-se postiços ultimos modelos. Trabalha-se em cabellos caidos. MME. AUGUSTA — RUA URUGUAYANA 22, SOB. TEL. CENTRAL 1.553. (T 29751)

PHARMACIA

Precisa-se pratico bem habilitado. RUA DA LAPA N. 55. (U 1150)

VETERINARIO

Francez. Attende chamados. Especialista doenças dos cachorros. Avenida Rio Branco n. 145, 1º andar. — PHONE NORTE N. 1505. (U 1139)

PRATA - MOEDA

Compra-se qualquer quantidade; paga-se bem; não é intermediario. — Rua da Prainha n. 42, sobrado. (U 1135)

LOJA NO CENTRO

Aluga-se com contrato a da rua da Assembléa 79, loja, perto da Avenida. (U 1155)

CASA MOBILADA

Aluga-se uma rigorosamente, estylo americano, exterior e interiormente, mobilada a caracter, com o maximo conforto, agua encanada nos quartos, rêde de telephones internos, amplo terreno, grande garage para dois ou tres automoveis, quarto de chauffeur, na praia, perto do Country Club. — Ver á Avenida Delphim Moreira 322. Tratar: Rua do Cattete n. 227. (U 1131)

BENDE-SE

Studebaker Especial, sete logares. Ver e tratar na garage Paris. (U 1230)

RARIDADES!

Acham-se á venda 10 quadros dos mais afamados mestres dos seculos 13 até 18, que pertenceram a outr'ora Imp. e Real Galeria de Quadros de Vienna. Interessados queiram dirigir-se por carta ao sr. F. Burgermeister na redacção desta folha. (T 29977)

PHARMACIA

Precisa-se de um pratico bastante habilitado e que dê as melhores referencias da sua conducta. Dá-se ordenado e commissão. Quem não satisfizer as condições acima é favor não se apresentar. Cartas a A. M. M. (T 29941)

PENSÃO

Para cavalheiros ou familias, acceita-se na meza ou entrega-se a domicilio. Rua Bella de S. Luiz n. 42, Andarahy. (T 29943)

CASA

Na Tijuca ou Rio Comprido precisa-se alugar uma ré 400$000, para pequena familia. Cartas por favor a A. G. na redacção desta folha. (T 29946)

Pharmaceutico

Precisa-se na Pharmacia Mineira. Realengo. — E. F. C. B. (T 29945)

Jacarépaguá

Vendem-se duas casas com chacaras grandes, perto da Praça Secca, tres minutos do ponto de bondes de 100 réis. Trata-se á rua dos Ourives 29, 1º andar. Telephone Norte 3928. — Sem intermediarios. (T 29944)

Ventilador G. E.

Vende-se um 16 polegadas, novo e perfeito, com movimento para os lados preço barato; rua Evaristo da Veiga n. 109, sobrado. (T 29947)

QUER SER FELIZ!

Conseguir todos os seus desejos, casamentos, união, sorte nos jogos, loterias, commercio, empregos, etc. Envie enveloppe sellado com seu endereço á caixa postal n. 33. — Estado do Rio — Nictheroy. (T 29954)

MARQUEZ DE ABRANTES

Aluga-se a pequena familia distincta sem creanças, metade de casa constando de sala, saleta e quarto contiguos. Trata-se á rua Marquez de Abrantes n. 75, sobrado. (U 1129)

VENDEDOR

Para ferragens, machinas e outros artigos, precisa-se de vendedor á commissão, que seja bem relacionado na praça, sem o que será escusado apresentar-se. Barros — Rua do Rosario 152, das 11 ás 12 horas, sobrado. (T 29985)

Procura-se auxiliar

para escriptorio, que escreva á machina e saiba portuguez e allemão. — Offertas com indicações sobre edade e salario que pretende a G. W. K. nesta folha. (T 29936)

Predio Central

Aluga-se o predio novo da rua Rodrigo Silva ns. 30 e 32, entre Assembléa e Sete de Setembro, junto da Avenida Central. Trata-se com o proprietario á rua Assembléa 45, sob. (T 29971)

BANHOS DE MAR

Num recanto socegado da praia do Flamengo, alugam-se dois bons aposentos em communicação, mobilados com conforto, para casal e com pensão de primeira ordem. Tratar pelo phone n. 247 Beira Mar. (T 29973)

COZINHEIRA

Precisa-se de uma que vá para um sitio em Therezopolis, por tres mezes. Trata-se: Cosme Velho n. 179. — Telephone Beira Mar n. 554. (U 1240)

Fabrica em S. Paulo

Vende-se a installação completa de uma bem montada fabrica de fitilhos, composta de uma espuladeira, uma machina de imprimir, duas machinas para os fitilhos, uma caldeira de cobre, um vapor, um motor electrico e mais accessorios. Preço de occasião. Cartas a Alvaro Silva á rua Bueno de Andrade n. 736. — S. Paulo. (U 1146)

PALACETE

Aluga-se um á rua Jockey Club n. 330, (estação de S. Francisco Xavier), tendo no andar terreo dois salões e quatro quartos, e no andar superior cinco quartos, duas salas, copa-saleta, banheira, despensa, etc. Póde ser visto das 12 horas em deante, nos dias uteis, e aos domingos todo o dia. Tratar á rua Conselheiro Saraiva n. 33, sobrado. (T 29520)

TERRENO

Vende-se um com 22 metros de frente por 100 de fundos, junto ao predio n. 330 da rua Jockey Club onde se trata. (T 29520)

CASA GUIOMAR

CALÇADO DADO

A mais barateira do Brasil

Vendas por atacado e a varejo

Avenida Passo, 120 — RIO

A CASA GUIOMAR offerece lindos modelos por preços vantajosos

Vistosos em pellica envernizada, com lindas vistas de pellica cinza e beije, e salto baixo e alto:
de 27 a 32. . 19$000
de 33 a 40. . 24$000

BA-TA-CLAN em L XV, pellica envernizada e buffalo branco, 35$000.

30$000
Finissimo em pellica envernizada e em buffalo branco, salto L XV.

BA-TA-CLAN
Pellica envernizada, em buffalo branco, salto alto e baixo:
de Ns. 27 a 32.. 20$000
de Ns. 33 a 40.. 25$000

Os annuncios desta Casa são a expressão da verdade

Remettem-se catalogos illustrados para o interior a quem os solicitar.

Pedidos a *JULIO DE SOUZA*

(2017)

DIURETOL

(Approvado pela Saude Publica, N. 728 de 8 de Março de 1922

O MAIOR DISSOLVENTE DO ACIDO URICO

Efficaz no tratamento:

ARTHRITISMO — RHEUMATISMO GOTTOSO — LITHIASES URICA E BILIAR — AREIAS (GRAVELLA URICA) — ECZEMAS — CYSTITES — PYELITES — PYELONEPHRITES — URETHRITES — AZIA.

Expurgar das Arterias e dos Rins os residuos calcareos com o uso do "Diuretol" é evitar a Arterio-Esclerose e suas funestas consequencias. Granulado á base do Quebra-Pedra e de outras plantas diureticas e lithontripticas, gozando de qualidades descongestivas, cholagogas e eliminadoras. Poderoso agente nas affecções dos rins, figado e bexiga. O Diuretol, é o mais energico diuretico e eliminador do acido urico, sem nenhuma toxidade ou contra indicação, pode ser usado na dose de 3 a 4 colheres das de sopa em 1|2 copo d'agua assucarada. Nos casos agudos poderá usar até 6 colheres.

Recommendado pelos grandes medicos, nos casos de Arthritismo, sciatica, lithiase renal, gonorrhéas, nephrites, insuficiencia renal, e em todas as molestias dos rins e Bexigas, molestias do figado.

SEM DIETA

Amostras aos Snrs. Medicos.
Fabricação no "Laboratorio Chimico "VANADIOL".
Rua Sergipe 42 — S. Paulo.

Magnetos e Velas "BOSCH"

Legitimos allemães. Sortimento completo

Agentes geraes para o Brazil.

STEINBERG & Cia.

RIO DE JANEIRO — Avenida Rio Branco, 34
S. PAULO — Rua Barão, de Itapetininga, 21
(11339)

Empenhar?...

SO' NA CASA GONTHIER

45 RUA LUIZ DE CAMÕES 47

EMPRESTA O VALOR REAL

Comprar um vestido novo?

Não! Tinja o velho com GERMANIA!

Vende-se em toda parte a 1$500

Pequeno palacete

Novo, garage. Rua Piratiny 106. Aberto. Tratar: B. M. 325. (T 27806)

ALUGA-SE

Na rua Sete de Setembro n. 81, 1º andar, duas salas; trata-se na drogaria Berrini, filial. (T 29762)

Provem o saboroso

CAFE' CAMARA

A' VENDA EM TODA A PARTE

(T 8099)

XAROPE PEITORAL

— de —

ANGICO COMPOSTO

CURA *Tosses, Bronchites Agudas ou Chronicas, Catarrhos, Constipações, Influenza, Asthma, Coqueluche, Defluxo, etc.*

Vende-se em todas as Pharmacias e Drogarias — Deposito: "Pharmacia Bragantina" — Rua Uruguayana, 105. (11341)

CURA DA HYDROCELE

O DR. LEONIDIO RIBEIRO cura qualquer hydrocele pelo seu processo sem operação, sem dor nem febre, não precisando o doente interromper suas occupações habituaes. Consultas: rua 7 Set. 28, das 2 ás 4. (25344)

LOTERIAS

CAPITAL FEDERAL

Extracção em 8 de fevereiro.

45676	20:000$000
59153	5:000$000
68445	2:000$000
38576	2:000$000
17591	1:000$000
20126	1:000$000
57151	1:000$000

Premios de 500$000

58841 3637 32059 19476 18449

Premios de 200$000

66317 9703 2942 25995 36706 51916 61746 10235 54693 55795 55411 57183 4041 2187 45737

APPROXIMAÇÕES

45675 e 45677	300$000
50152 e 50154	200$000
68444 e 68446	100$000
38575 e 38577	100$000

DEZENAS

45671 a 45680	30$000
59151 a 59160	20$000
68441 a 68450	10$000
38571 a 38580	10$000

[illegible] numeros terminados em 6 têm 2$000.

Estado do Rio de Janeiro

Extracção em 8 de fevereiro.

33.242	20:000$000
62.340	4:000$000
37.822	2:000$000
161479	1:000$000
131405	1:000$000
65.793	500$000
39.856	500$000
156322	500$000
106423	500$000

4726 132479 115140 87043 115324 52765 122408 153542 122786 42575

APPROXIMAÇÕES

33241 e 33243	300$000
62339 e 62341	200$000
37821 e 37823	200$000

DEZENAS

33241 a 33250	60$000
62331 a 62340	50$000
37821 a 37830	50$000

Todos os numeros terminados em 242, têm 20$; em 340, têm 20$; em 42, têm 2$; em 2, têm 1$000. Exceptuando-se os terminados em 42.

ESTADO DE Sta. CATHARINA

Extracção em 8 de fevereiro.

13200 (Rio)	60:000$000
16631 (S. Paulo)	5:000$000
4406 (R. Grande)	3:000$000
3449 (Minas)	2:000$000
17789 (Rio.)	2:000$000

Companhia de Loterias Nacionaes do Brasil

Extracções publicas sob a fiscalização do Governo Federal, ás 2 1|2 e aos sabbados ás 3 horas. — RUA VISCONDE DE ITABORAHY N. 67 — e 1º de Março, 110. — (Edificio proprio).

HOJE — 16 — 28ª — HOJE

A's 3 horas da tarde

100:000$000

POR 8$000, EM DECIMOS

SABBADO, 1 DE MARÇO

A'S 3 HORAS DA TARDE

IMPORTANTE PLANO — 31-13ª

200:000$000

POR 16$000, EM VIGESIMOS

Este plano, além do premio maior, distribue mais: 1 de 20:000$, um de 10:000$, cinco de 5:000$, quinze de 2.000$, 20 de 1:000$ e 40 de 500$000.

Os bilhetes para essas loterias acham-se á venda na séde da Companhia, á rua Primeiro de Março n. 110 (edificio proprio), que acceita e despacha com promptidão os pedidos do interior, acompanhados de mais 900 réis para o porte do Correio. (T 25731)

RAIOS X

DR. JORGE A. FRANCO. Consulta com exame pelos Raios X, 25$000. Tratamento e cura radical das doenças do estomago, intestinos, figado, pulmões, coração, rins, ossos, etc. — Photographias, 60$000.

15, Largo da Carioca, de 1 ás 6, todos os dias. Tel.: C. 3128.

RODA DA FORTUNA

5487 1532

0375 3154

HORA. . . . 445—12
REAL. . . . 642—11
ESPERANÇA... 251—13
E. O.
(U. 1240)

A POPULAR
614
8-2-924. (U 288)

AGAVE "L". . . . 674
SORTE. 688
8 — Fev. — 1924.
(T. 30000)

FIDALGA
161
199
248
Rio, 8-2-924. (U 1277)

FLUMINENSE . . . 873
OPERARIA 605
NOITE 363
CARIDADE . . . 192

23
A MINEIRA
033
Nictheroy, 8|2| 1924
V.P.
(U. 1265)

GARANTIA
271
P. P. P. — 8-2-924. (U 273)

PAULISTA. . . . 493
TRIUMPHO. . . . 906
Rio, 8|2|924. — P x M.
(U. 286)

Casa Parente

121, R. 7 Setembro, 121

ESCOLARES

"MIGNON-FORD"

Unico depositario

18 a 26. . . . 8$000
27 a 32. . . . 9$000
33 a 39. . . . 10$500

(14038)

A LOTERICA
529
8-2-924. Hoje, ás 6 1|2. (U 1242)

Casa Central

AVENIDA RIO BRANCO N. 133, loja

AGENCIA DE LOTERIAS

Esta feliz casa onde encontra maiores vantagens nas loterias.

Carusso & Scardino

(8940)

GARANTIA. . . . 718
FEDERAL. 682
E. Rio, 8|2|924.
(U. 1273)

Pensão á venda

No melhor ponto da praia do Flamengo, 21 quartos, longo contrato. — Cartas a P. M. M. neste jornal. (T 27847)

COMPRA-SE

Roupas usadas de homens, machinas Singer e tudo de valor; não faz questão de preço. Norte 6270. RUA JOSE' MAURICIO N. 43. (T 29724)

Ganhar no Bicho

E' o livro mais completo do jogo do bicho; é baseado em calculos; preço 2$000; pelo Correio, 2$600; vende-se na livraria João do Rio, rua Ledo n. 72. Na mesma casa editora ha um grande sortimento de romances populares, livros de modinhas e anedoctas. Aos srs. revendedores fazem-se grandes descontos. Manda-se catalogo. (U 1185)

RIO MENSAGEIRO

Junto a este jornal — Entrega volumes a domicilio e recados urgentes e garantidos. Telephone Central 58.

Pensão a domicilio

(BOTAFOGO)

Dá-se por 120$000, Asseio e variedade. Telephone 658 Sul. (U 1067)

REGISTRADORA

Compra-se uma National. Offertas a Alberto, neste jornal. (U 1092)

Bom negocio

Traspassa-se uma casa de aves, ovos, carvão, lenha e sabão, tendo moradia para familia. Ponto de primeira ordem. O motivo se exporá ao pretendente. Ver e tratar á rua Haddock Lobo n. 388.

SITIO

Vende-se um magnifico sitio numa das melhores localidades de Campo Grande, E. F. C. B., por 20:000$, contendo 1200 pés de laranjeiras novas, algumas dando frutas, muitos pés de limões, limas, mamões, bananeiras, etc., uma esplendida casa com uma sala, tres quartos, cozinha, grande garage para automoveis, W. C., agua potavel extraida por um processo por meio de pressão, examinada pela Directoria de Hygiene como a melhor de Campo Grande. Terreno cerca de 14 mil metros quadrados. Trata-se com o sr. Adolpho Backe, das 8 ás 12 horas, ou por cartas. — Campo Grande, E. F. C. B. Rua do Moinho n. 11. (U 1017)

CASA MOBILADA PARA VERÃO

Aluga-se uma com telephone, quatro quartos, um para creados, grande jardim, toda cercada de arvores fructiferas, ponto secco e aprazivel, servida por auto-omnibus da Avenida 28 de Setembro, sómente por 4 a 5 mezes, 550$000 mensaes e fiador. — Telephonar para Villa 5855. (U 147)

Seccos e Molhados

Vende-se em Nictheroy um amplo e bem montado armazem, vendendo a dinheiro 14 contos, bom contrato, commodos para familia, ponto aluguel, livre e desembaraçado de qualquer onus. Informações por favor com Couto & Soares. Rua Uruguayana n. 99. Rio. (U 1015)

2º ANDAR

Aluga-se para escriptorios ou consultorios, perto da Avenida. Trata-se á rua da Assembléa n. 76. (U 1057)

GRAPHITE

Compra-se de 1ª qualidade. Rua General Camara n. 118, sobrado, sala da frente, das 2 ás 4 horas da tarde. (U 1035)

Tenha paciencia e espere...
...porque dentro em breve verá
NORMA TALMADGE
no seu melhor film para 1924
MORRER SORRINDO

ODEON
PROGRAMMA — COMPANHIA BRASIL CINEMATOGRAPHICA — SERRADOR

(HOJE) e (Amanhã)

tereis ainda este programma que tem sido o grande exito da semana

BETTY BLYTHE

linda e elegante, em

O que são as nossas Esposas

O QUE SÃO AS — NOSSAS ESPOSAS

possue seis actos de um lindo e empolgante film do

Programma Serrador

No programma ainda

Modas de Paris

e outras novidades interessantes em um numero da

REVISTA ODEON

E um film de actualidade:

A visita da Missão Ingleza ás Usinas Electro-Metallurgicas de Ribeirão Preto

Film de A. Botelho.

Depois de Amanhã

Emoções! — Imprevistos! — Belleza!

Eis do que consta esse romance magnifico, com

GEORGE LARKIN e JACQUELINE LOGAN

Acção Recompensada

seis actos formidaveis, pelas suas scenas todas empolgantes — GEORGE LARKIM é o heroe que já vistes em «Uma aventura arriscada».

No programma ainda — o 10º capitulo de

O FILHO DO CORSARIO

que se intitula

O Resuscitado de São Fons

CINE MEYER
HOJE —o— Successo —:— HOJE
Clara Kimball Young, em
— A MULHER DE BRONZE —
7 actos da Metro
CAMARADAS DO SERTÃO
Hilariante comedia zoologica, 2 actos

CINE CENTENARIO
HOJE — Das 7 horas em deante:
DE ALMOFADINHA A HOMEM, 5 actos — O HOMEM COM DUAS MÃES, 5 actos — DEITANDO O ANZOL, 2 actos; no palco, ás 9 ho.

CINE E. DE DENTRO
HOJE! —o— Successo —o— HOJE!
Buck Jones, em:
DEVORANDO O ESPAÇO
5 actos da Metro
CORAÇÃO DE GELO — 5 actos.
Alice Lake em um drama da Metro

CINEMA AVENIDA

HOJE — HOJE

(O AMOR ABORRECE A COBARDIA!)

Assim em

A LEI DOS LIVRES

film Paramount, o prova a linda Sabaude

DOROTHY DALTON

com

Theodoro Kosloff e Charles de Roche

SEGUNDA-FEIRA
Não deixeis de ir ver
Dorothy Gish
em
A joven duqueza da Malvania
(Film Paramount)

IDEAL

(QUARTA-FEIRA)
May Mac Avoy em Bella aos 38 annos da PARAMOUNT — Dorothy Gish em A joven Duqueza de Malvania

(HOJE)

A LEI DOS LIVRES

Pode um cobarde aspirar a posse de um coração feminino? Entregaria a leitora o seu a um homem que tivesse essa pecha de indignidade?

DOROTHY DALTON

Charles de Roche e Theodor Kosloff

Super producção maravilhosa em 7 actos soberbos da PARAMOUNT

No mesmo programma:

O AZ DE COPAS

A vida de um homem jogada á sorte em uma carta de baralho...

LON CHANEY-Leatrice Joy-John Bowers
Reedição da GOLDWIN em 6 actos emocionantes

(SEGUNDA-FEIRA)
RALPH LEWIS
CULLEN LANDIS
e MILDRED HARRIS
EM
Bem querer é convencer
7 actos magnificos da METRO

Alla Nazimova
a rainha da tragedia, em
A lanterna Vermelha
Extraordinaria super producção da Metro Especial

CINEMA PARIS

(HOJE)

Sumptuoso programma novo!

A MULHER ERRANTE

Bello cine-drama em 5 actos, sendo protagonista a formosa e inegualavel BERTHA NELSON

O cavalleiro das chammas

2ª e ultima época em 6 actos, do

Homem sem patria

Film amoroso e luxuosamente encenado pelos artistas ILA LOTH e SVETRY PETROVITCH.

2ª-feira — A DESFORRA DE MACISTE, 2ª época de MACISTE SALVO DAS AGUAS. O ESTIGMA DO SHEIK e INESPERADO EPILOGO, 14º e 15º episodios do HEROE DAS SELVAS — Ultimos episodios. (U 293)

PATHE'

JOHN GILBERT
FOX FILM

:: FOX NEWS :: N. 50

(HOJE)

UM PROGRAMMA TRIUMPHAL
O querido e insinuante galã

JOHN GILBERT

na monumental peça dramatica

ERRO JUDICIAL

5 actos FOX FILM — A honra em luta com o dever. O assassinio, a accusação e a condemnação da innocencia. A confissão da verdadeira culpada.

A fuga da penitenciaria, o calvario de revezes soffride pela fugitiva

A APOTHEOSE DO AMOR EM PLENO OASIS!

Reportagem sensacional pelo **FOX NEWS N. 50**

Destacando-se: Pormenores do naufragio de 7 destroyers americanos nas rochas de La Honda

JOHN GILBERT

no seu melhor film

Erro Judicial (Fox)

secundado por

BETTY BENTON

a grande «descoberta» de Griffith

ALGUEM MENTIU!

A ultima palavra em comedia

Amanhã — Amanhã

Grandiosa matinée infantil ás tres horas com surprezas

(HOJE) no

IRIS

COMPANHIA
OLIMECHA
(NO PALCO)
ás 3 e 9 horas
Os espectaculos mais interessantes! Grande successo do comico
Maytáca
Carlito e seu companheiro
interessante parodia
MISS EVA, visões do futuro

Na proxima semana — VIOLA DANA em Argumento de Cupido e MAY ALLISON em Extravagancias.

CINEMA CENTRAL

Empreza Finlik — Av. R. Branco, 168. Tel. 4818 C.

O unico cinema onde o publico goza o ar puro. 33 portas e janellas. 80 ventiladores.

O PONTO REUNIÃO DA ELITE CARIOCA.

HOJE

Sabbado, dia chic. Grandiosas sessões elegantes dedicadas ás exmas. familias cariocas

Na tela

Windham Standing
J. Barney Scherry
Dorothy Mac Kail
EM
ALMA DIAMANTINA

Um vibrante drama de amor, e soffrimento

super producção da Argentino American Film Corp.

Como extra, a engraçada comedia
Um Casamento Sepulchral
2 actos ultra hilariantes

A's 4 horas, grandiosa matinée chic dedicada ás exmas. senhoras e senhoritas com distribuição de lindas flores

No Palco

Todos os dias, espectaculos ultra chics. Excellentes artistas as melhores attracções *Tudo o que a raça, diverte e encanta*

O verdadeiro passa tempo das familias

HOJE e Amanhã 6 sessões com **Palco**
3 HORAS
4 1/4
5 3/4
8 HORAS
9 1/2
E
10 3/4

No Palco — A's 3 horas, 4 1/4, 5 3/4, 8 horas 9 1/2 e 10 3/4. 6 grandiosas sessões

com variedades. 20 artistas no palco, successo colossal Artistas da «South American Tour»

O brien and Lady — Duo comico excentrico Unico no genero
Los Rogers — Musicos e gymnastas. Unico no genero
MISS SUSY — Força dental
YUMAZETTIS — acrobatas, malabaristas
Miroalina — Bailarina classica
VILA Y PALOS — Bailes modernos de salão
LOS CAIAFAS — Duettistas comicos
Alfredo Albuquerque — O rei da gargalhada
A. Bettazzoni — tenor renomado.
Giselda Cumeri — Cantante a voz.
Gus Brown — Sapateador excentrico

Espectaculos para familias — Entrada 2$000

2ª Feira — **2ª Feira**

Historia de uma paixão
por **Anna Vernon**

4ª Feira
Rodolph Valentino
EM
RAJAH INDIANO

PARISIENSE

VIOLA DANA
— trefega e linda —

HOJE

dá um exemplo ás senhoritas cariocas, aconselhando-as na magnifica producção da METRO

ARGUMENTOS DE CUPIDO

«a não se casarem senão por amor.

—E—

O Caçador de ursos
Desenhos animados da «METRO»

(Segunda-feira)

A encantadora
ALICE LAKE
ao lado do admiravel e intrepido
HARRY CAREY
num empolgante film

A ESPHINGE DO TEXAS

E mais: **LIA MARA** deslumbra, encanta e seduz, em

A semeadora de paixões

Um drama de fortes emoções.

Na proxima semana
MARTHA MANSFIELD
— EM —
A RAINHA DO MOULIN ROUGE
Uma deslumbrante super-producção.
(Vide annuncio na pagina interna).

RIALTO

HOJE

Na TELA:
Uma luxuosa comedia no genero de
«Macho e Femea»

CONWAY TEARLE
— E —
Martha Mansfield
— EM —
Orgulhosos Nescios

Uma pellicula deslumbrante da «Selznick» distribuida por F. Matarazzo & Cia.

No palco: Nas sessões de 3.15 - 4,45 - 9 h.
A lucta sensacional
DO CONDE
MARCEL VALVERDE
contra
2 Ferozes Jacarés
Espectaculo empolgante!

E mais ás 4.45 e 9 h.
HARRY FLEMING AND SWIFT
Um duo inimitavel e consagrado de sapateadores, unico no Rio.
Os sapateados mais sensacionaes!

(2ª FEIRA)

No PALCO: 3 estréas sensacionaes

ESTHER (A Bahianinha) uma bailarina de 6 annos

A BELLA HELENA Lindos bailados classicos e allegoricos.

CARLOS CHULVI assombroso contorcionista

Harry Fleming and Swift
o inimitavel duo de sapateadores
Valsas — Shimmies — Steps

Na TELA: **HALE HAMILTON**
e uma penca de fascinantes girls
na deliciosa comedia da «METRO»
ISTO E' BOM QUE DO'E...

Breve: **Dorothy Mackaill**
— uma estrella que desponta radiante — e mais um punhado de artistas de valor, em
O MILAGRE DA ROSA
Uma super-producção de 1923 da FIRST-NATIONAL